



**CONFIDENTIEL**

# France Télévisions

Positionnements des collaborateurs de France Télévisions  
dans la nouvelle organisation

# Introduction

---

- Ce document projet constitue un **outil de travail et de compréhension** de la nouvelle organisation
- Il détaille, en complément des lettres remises en mains propres, les **positionnements individuels des collaborateurs**
- Les **positionnements indiqués ne préjugent pas d'échanges** qui doivent se poursuivre sur certains postes entre le collaborateur concerné et sa hiérarchie
- Le présent **document ne couvre pas les stations du Réseau Ultra-Marin**, pour lequel la nouvelle organisation ne modifie pas structurellement les positionnements . Il n'en reste pas moins que les organigrammes des stations seront mis à jour dans les semaines à venir
- Dans les services qui incluent un nombre élevé de collaborateurs, l'ordre dans lequel les noms des collaborateurs est présenté ne revêt pas de signification particulière
- Le document présente les rattachements « administratifs » mais ne tient pas compte des détachements qui concernent certains collaborateurs

# Positionnements des collaborateurs de France Télévisions par domaine

---

- Marketing & Communication
- Antennes, Programmes, Information & Sports
- Moyens des Antennes
- Technologies et Fabrication
- Réseaux régionaux
- Gestion
- Présidence

# Actions Educatives et Domaine Marketing & Communication

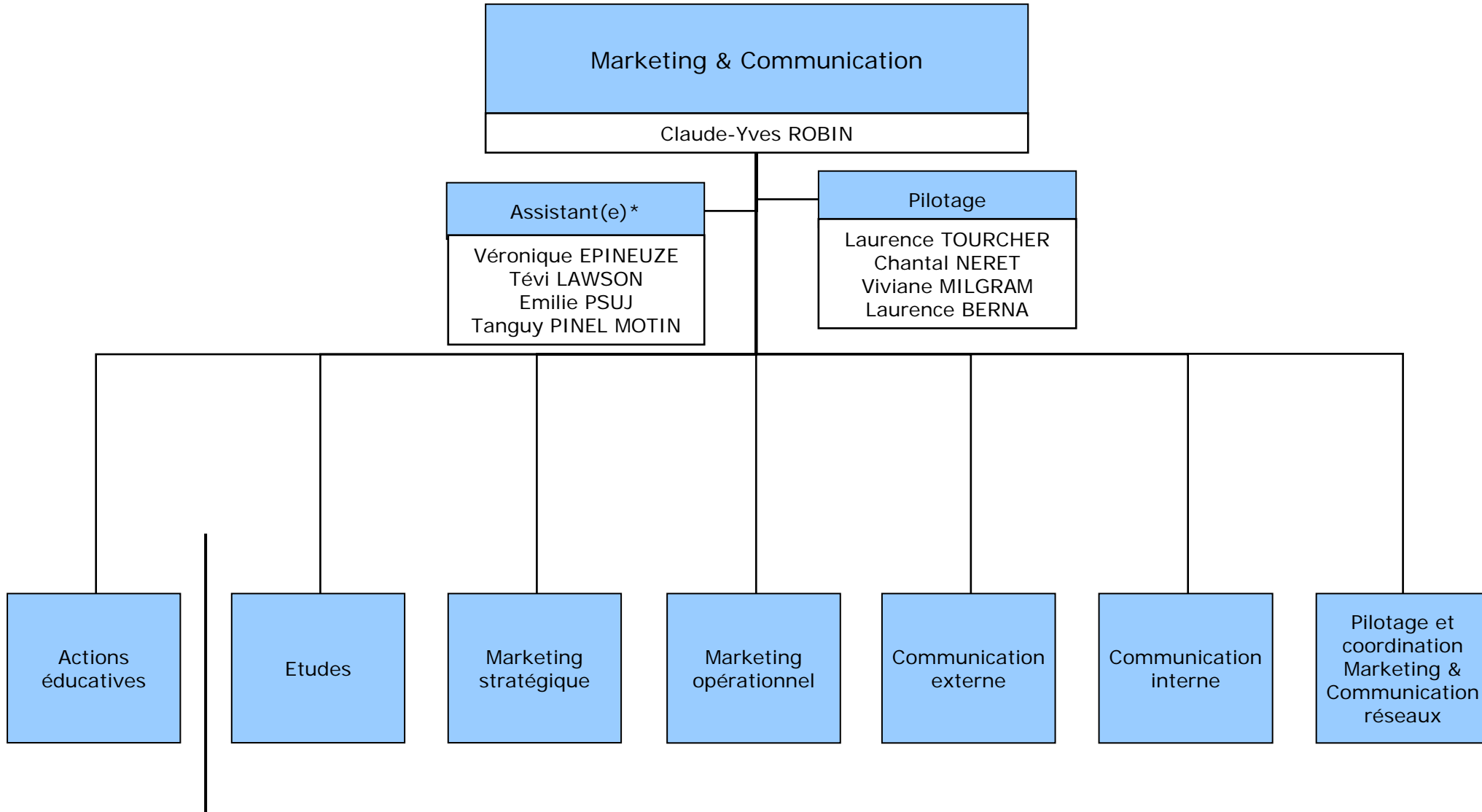

\* : Les postes d'Assistant(e)s sont hiérarchiquement rattachés à la tête de domaine Marketing et Communication et sont partagés entre la tête de domaine Marketing et Communication et le secteur Marketing Stratégique

# Actions Educatives

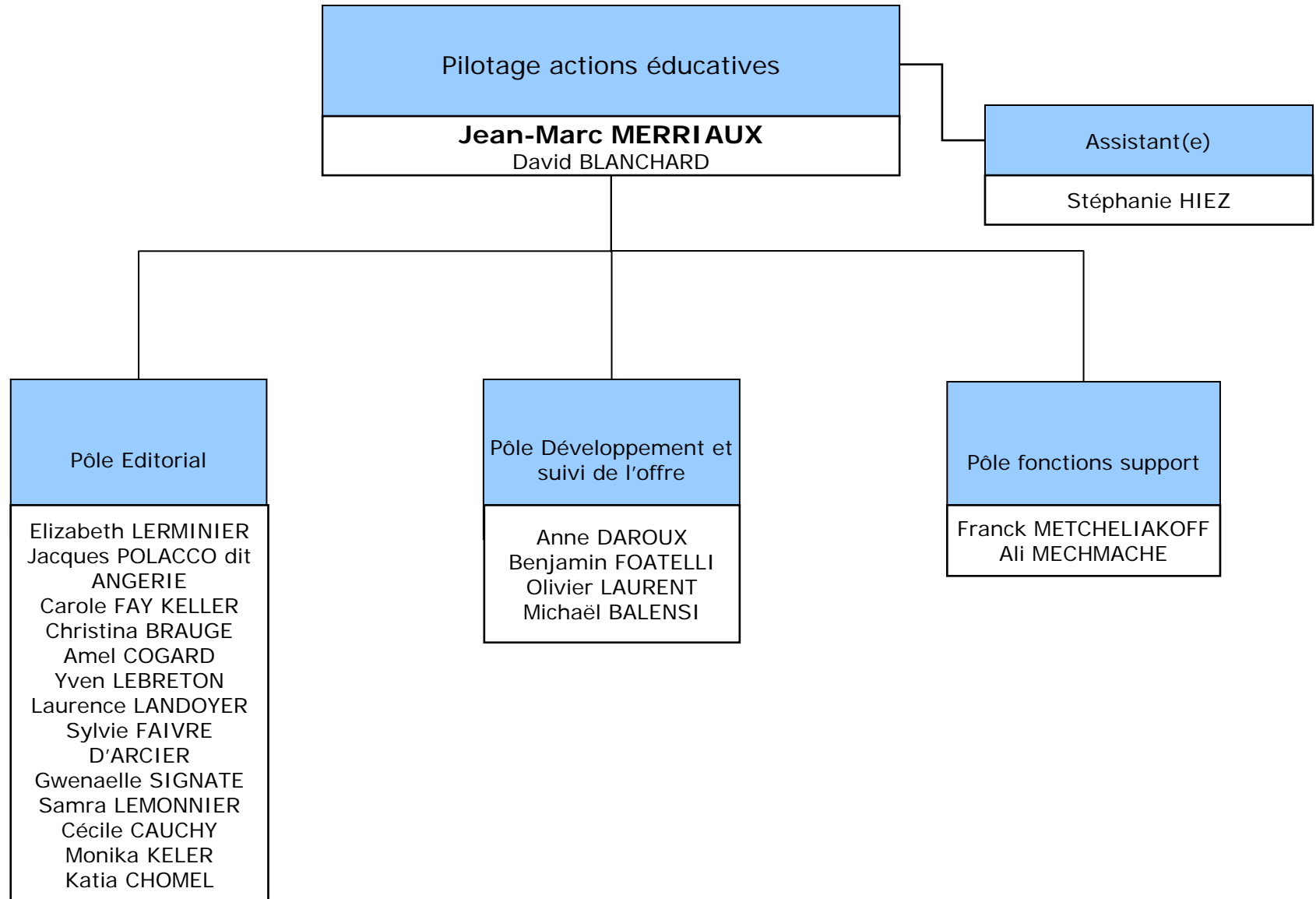

# Positionnements des collaborateurs de France Télévisions par domaine

---

- Marketing & Communication

- Etudes

- Marketing Stratégique

- Marketing Opérationnel

- Communication Interne

- Communication Externe

- Pilotage et Coordination Marketing & Communication Réseaux

- Antennes, Programmes, Information & Sports

- Moyens des Antennes

- Technologies et Fabrication

- Réseaux régionaux

- Gestion

- Présidence

# Etudes

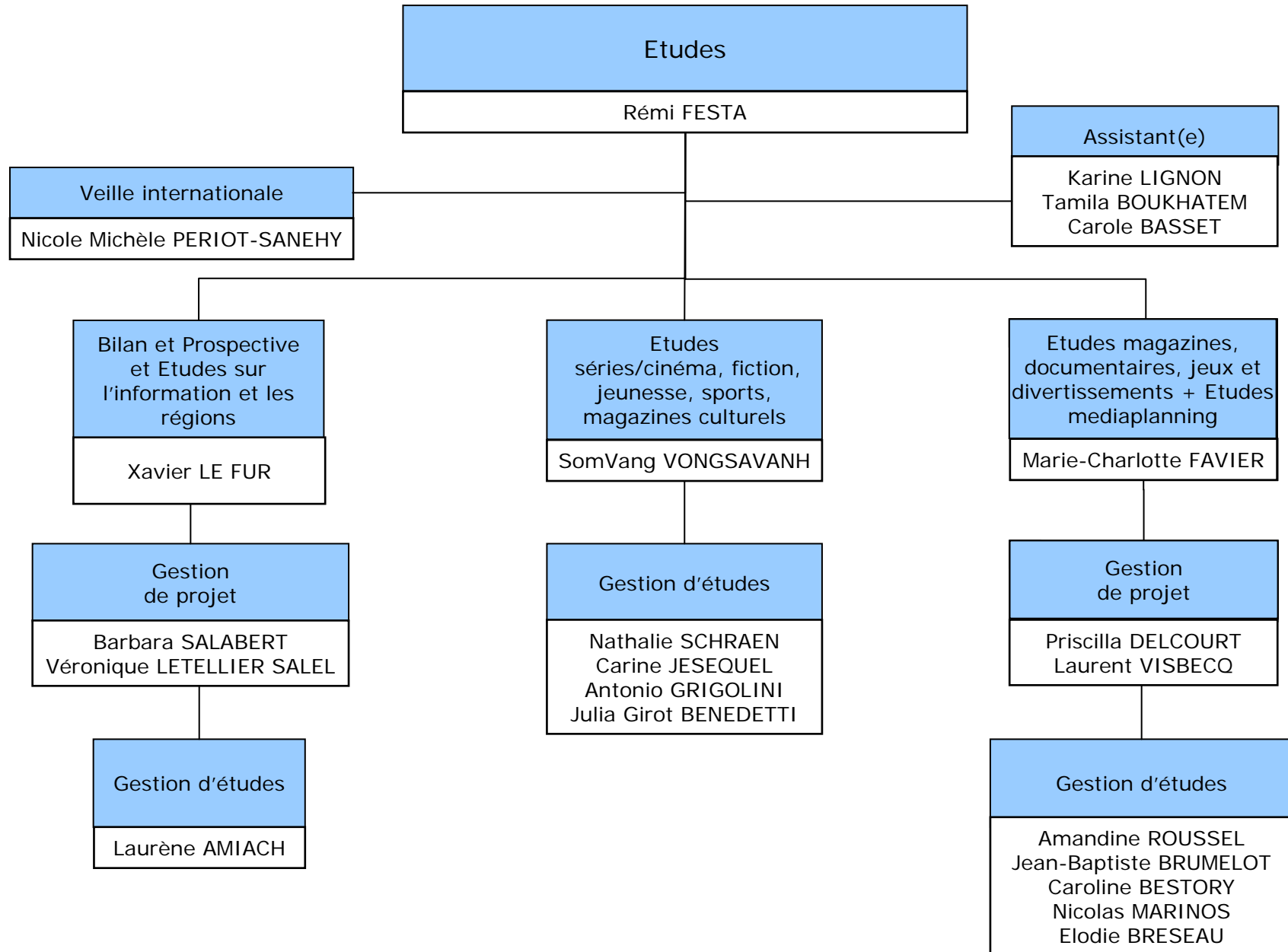

# Positionnements des collaborateurs de France Télévisions par domaine

---

- Marketing & Communication
  - Etudes
  - Marketing Stratégique
  - Marketing Opérationnel
  - Communication Interne
  - Communication Externe
  - Pilotage et Coordination Marketing & Communication Réseaux
- Antennes, Programmes, Information & Sports
- Moyens des Antennes
- Technologies et Fabrication
- Réseaux régionaux
- Gestion
- Présidence

# Marketing stratégique

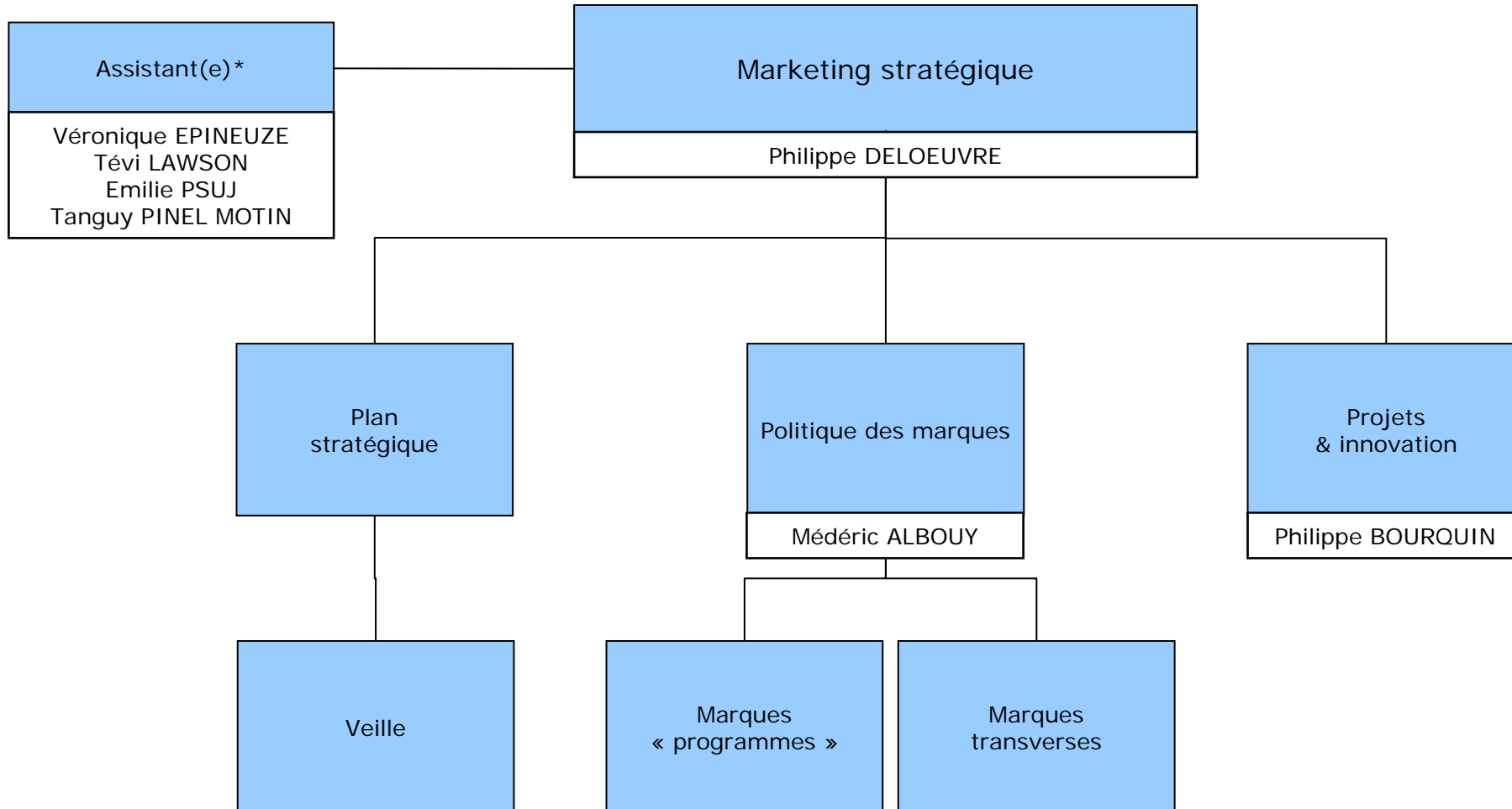

\* : Les postes d'Assistant(e)s sont hiérarchiquement rattachés à la tête de domaine Marketing et Communication et sont partagés entre la tête de domaine Marketing et Communication et le secteur Marketing Stratégique

# Positionnements des collaborateurs de France Télévisions par domaine

---

- Marketing & Communication
  - Etudes
  - Marketing Stratégique
  - Marketing Opérationnel
  - Communication Interne
  - Communication Externe
  - Pilotage et Coordination Marketing & Communication Réseaux
- Antennes, Programmes, Information & Sports
- Moyens des Antennes
- Technologies et Fabrication
- Réseaux régionaux
- Gestion
- Présidence

# Marketing Opérationnel

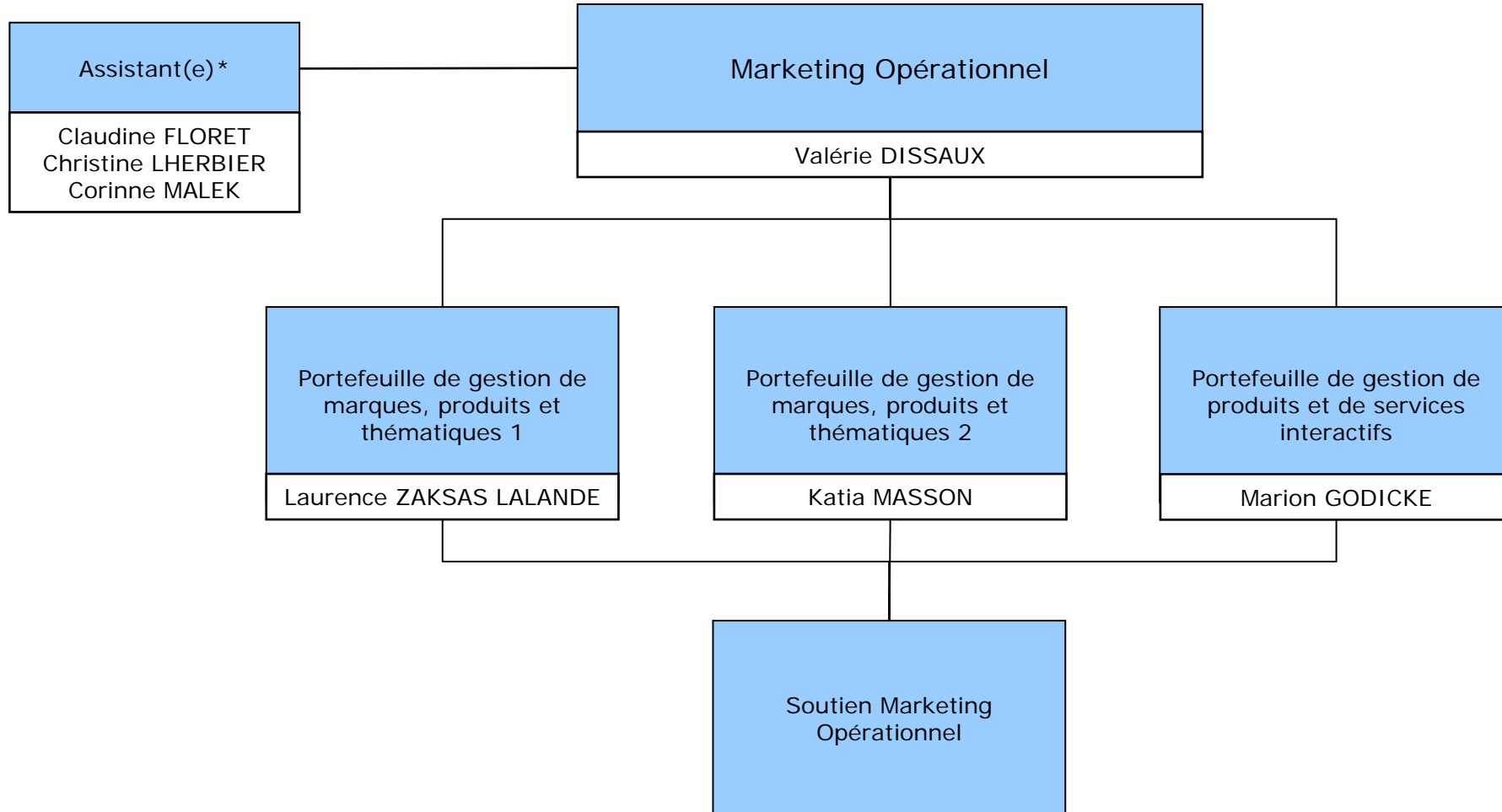

\* : Les postes d'Assistant(e)s sont hiérarchiquement rattachés au secteur Communication Externe et sont partagés entre les secteurs Communication Externe et Marketing Opérationnel

# Positionnements des collaborateurs de France Télévisions par domaine

---

- Marketing & Communication
  - Etudes
  - Marketing Stratégique
  - Marketing Opérationnel
  - Communication Interne
  - Communication Externe
  - Pilotage et Coordination Marketing & Communication Réseaux
- Antennes, Programmes, Information & Sports
- Moyens des Antennes
- Technologies et Fabrication
- Réseaux régionaux
- Gestion
- Présidence

# Communication interne

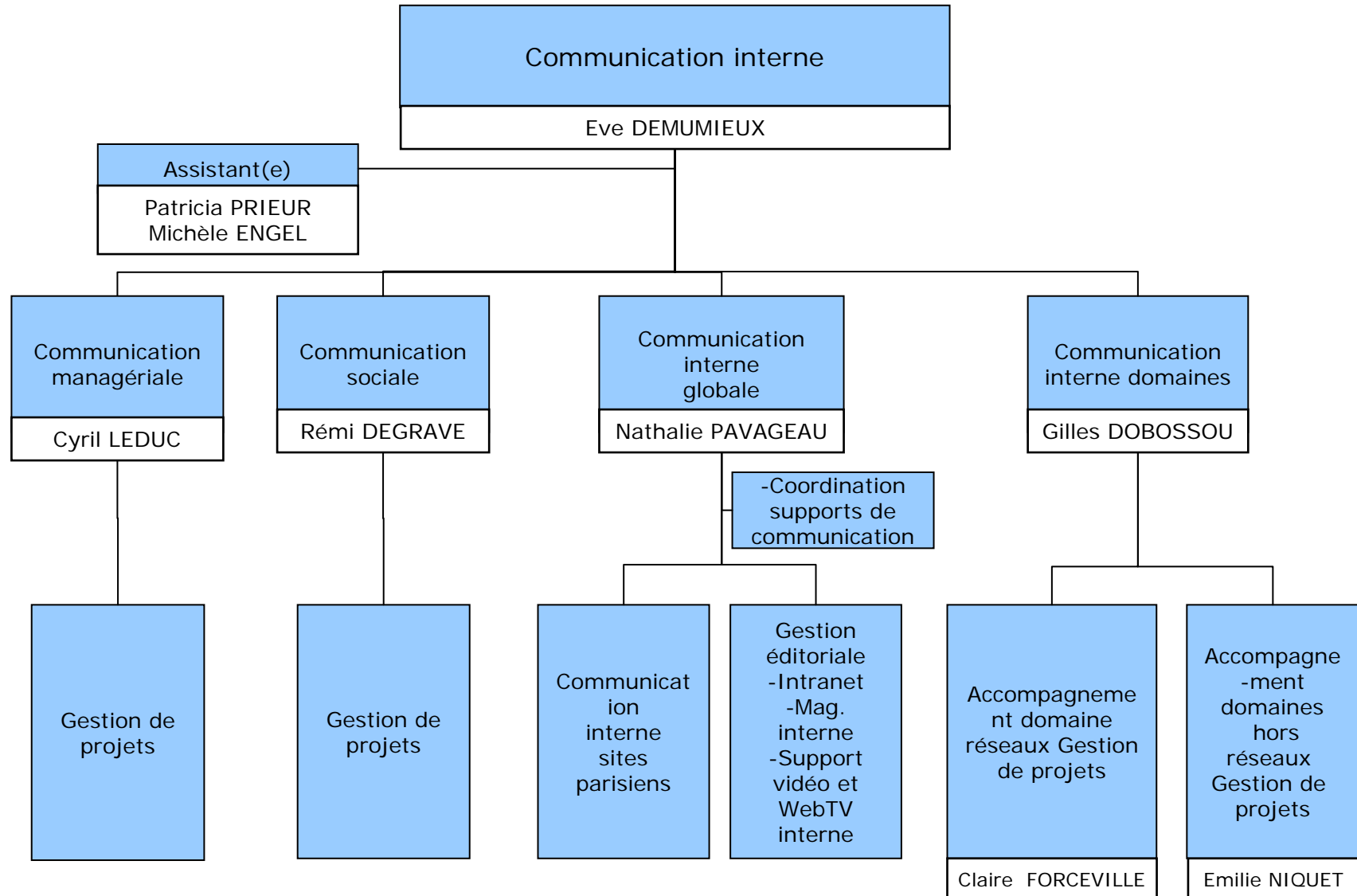

# Communication interne - Communication interne globale

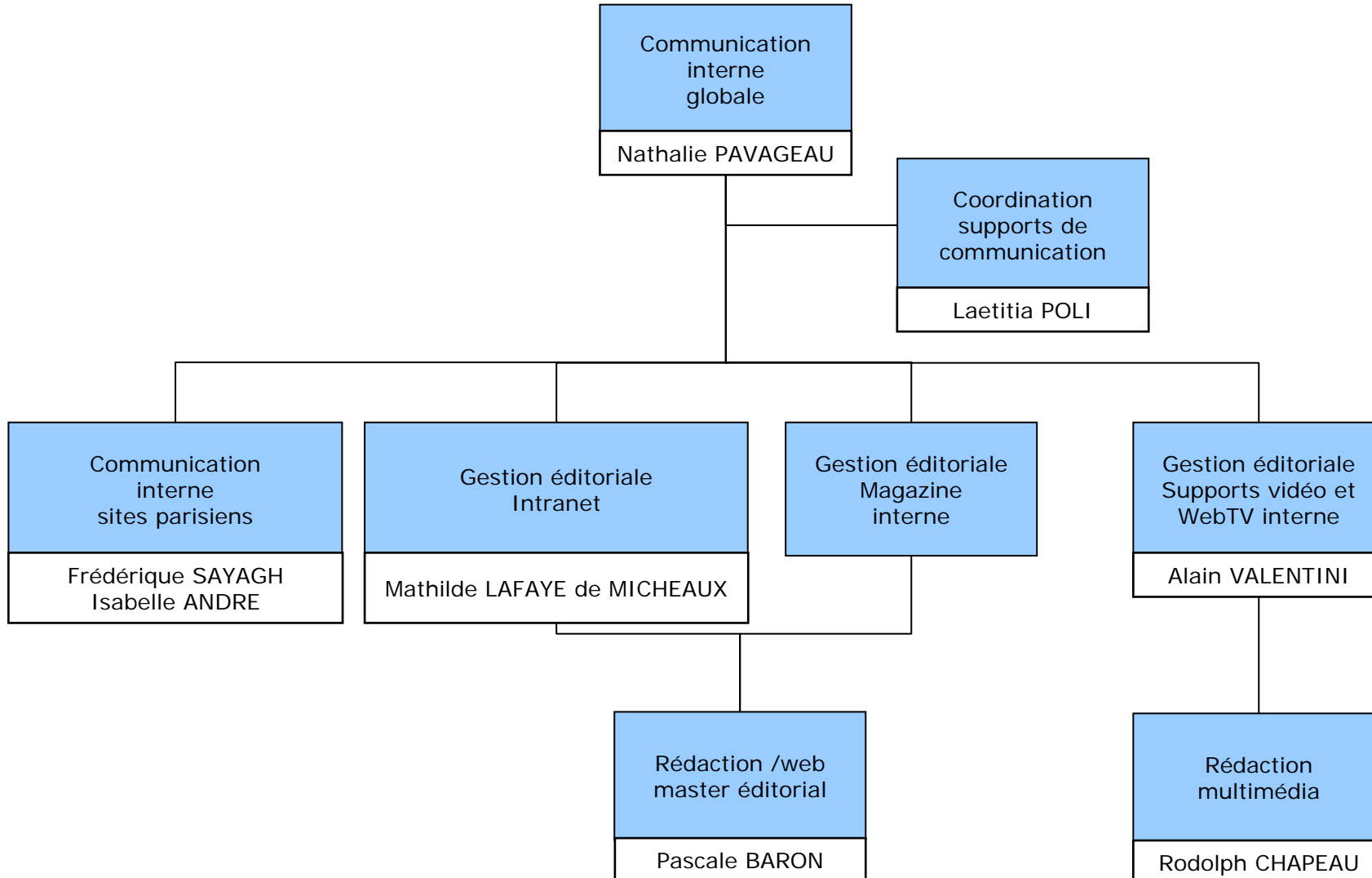

# Positionnements des collaborateurs de France Télévisions par domaine

---

- Marketing & Communication
  - Etudes
  - Marketing Stratégique
  - Marketing Opérationnel
  - Communication Interne
  - Communication Externe
  - Pilotage et Coordination Marketing & Communication Réseaux
- Antennes, Programmes, Information & Sports
- Moyens des Antennes
- Technologies et Fabrication
- Réseaux régionaux
- Gestion
- Présidence

# Communication externe

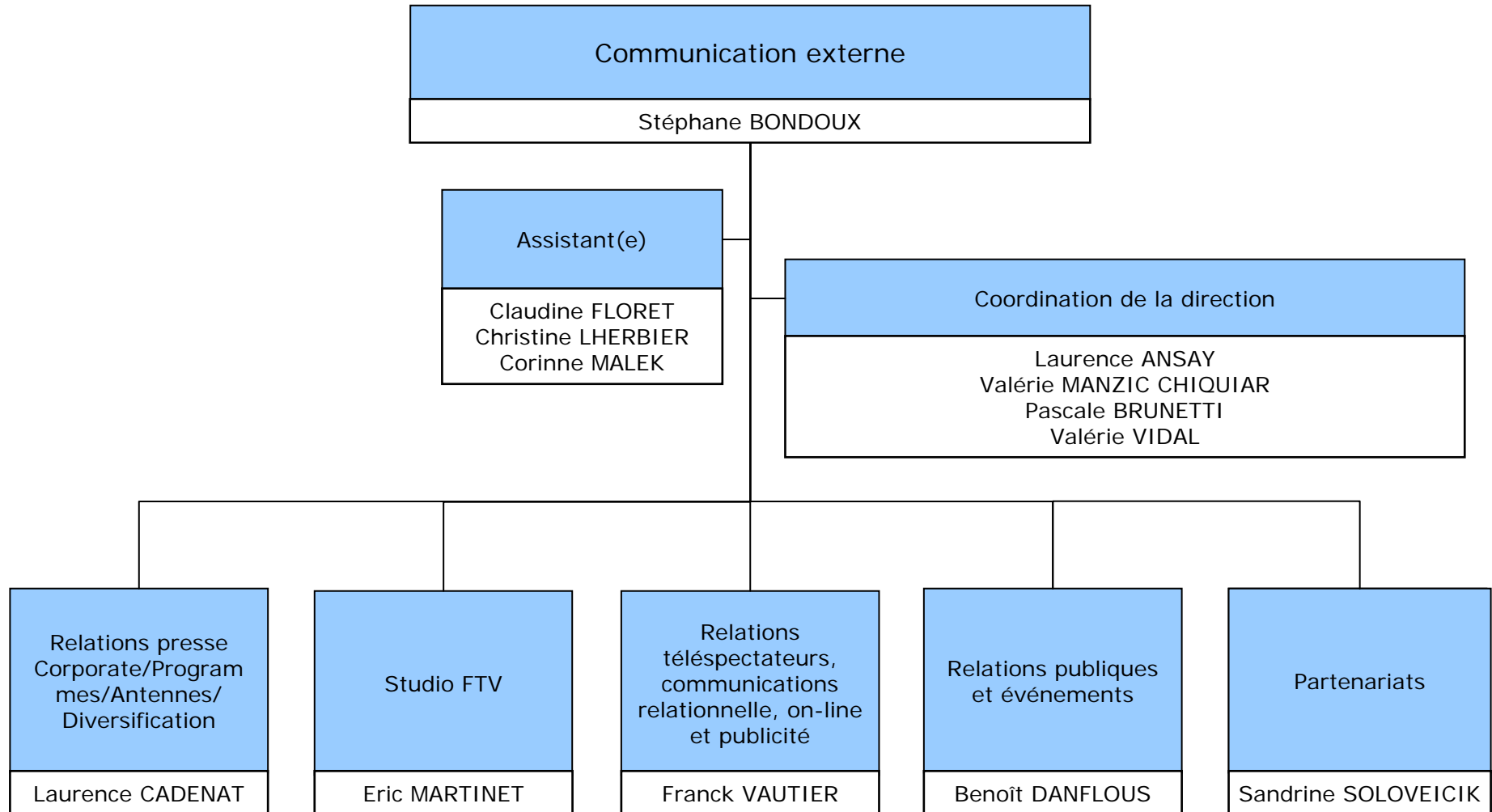

\* : Les postes d'Assistant(e)s sont hiérarchiquement rattachés au secteur Communication Externe et sont partagés entre les secteurs Communication Externe et Marketing Opérationnel

# Communication externe - Relations presse

## Corporate/Programmes/Antennes/Diversification

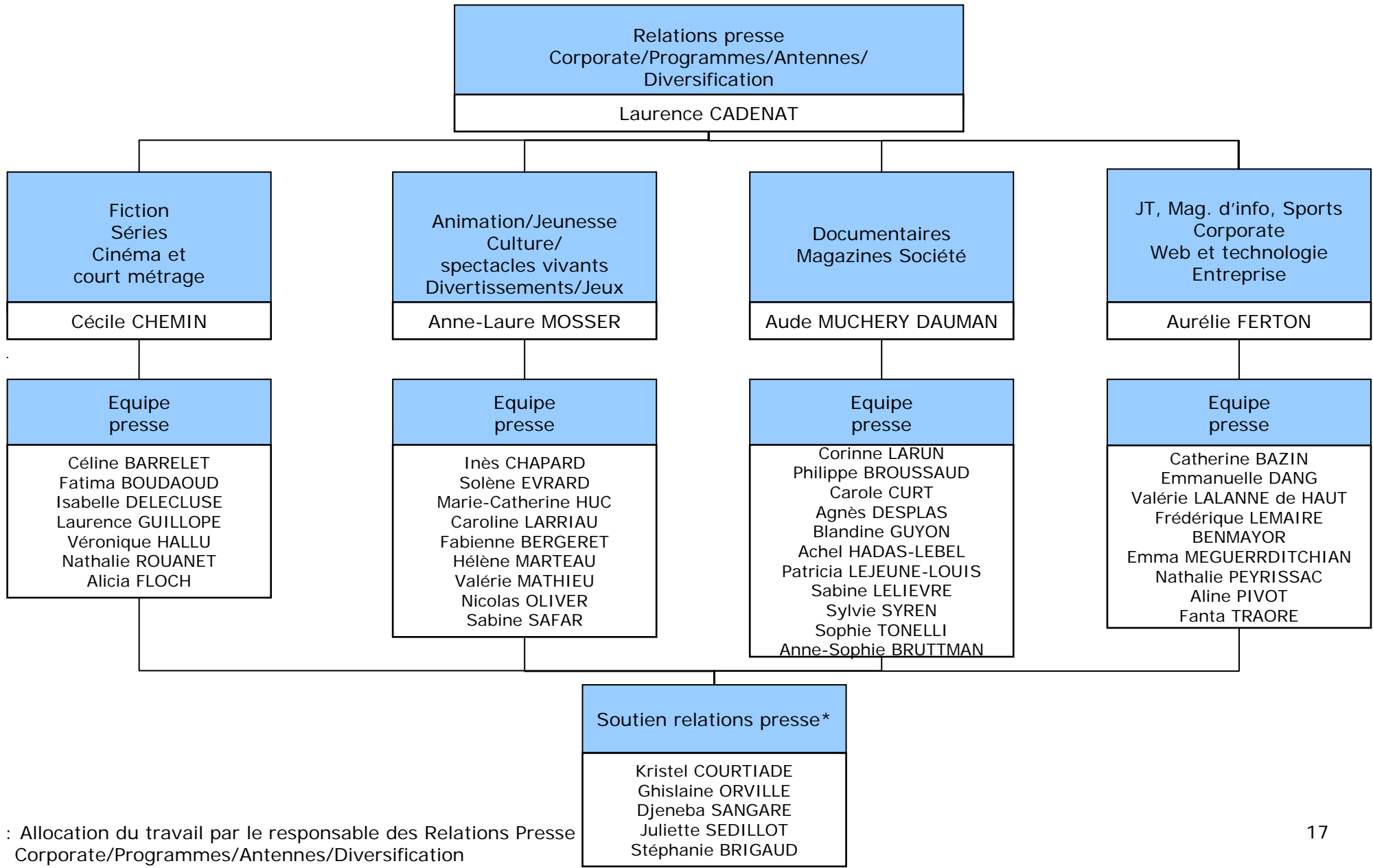

\* : Allocation du travail par le responsable des Relations Presse Corporate/Programmes/Antennes/Diversification

# Communication externe - Studio FTV

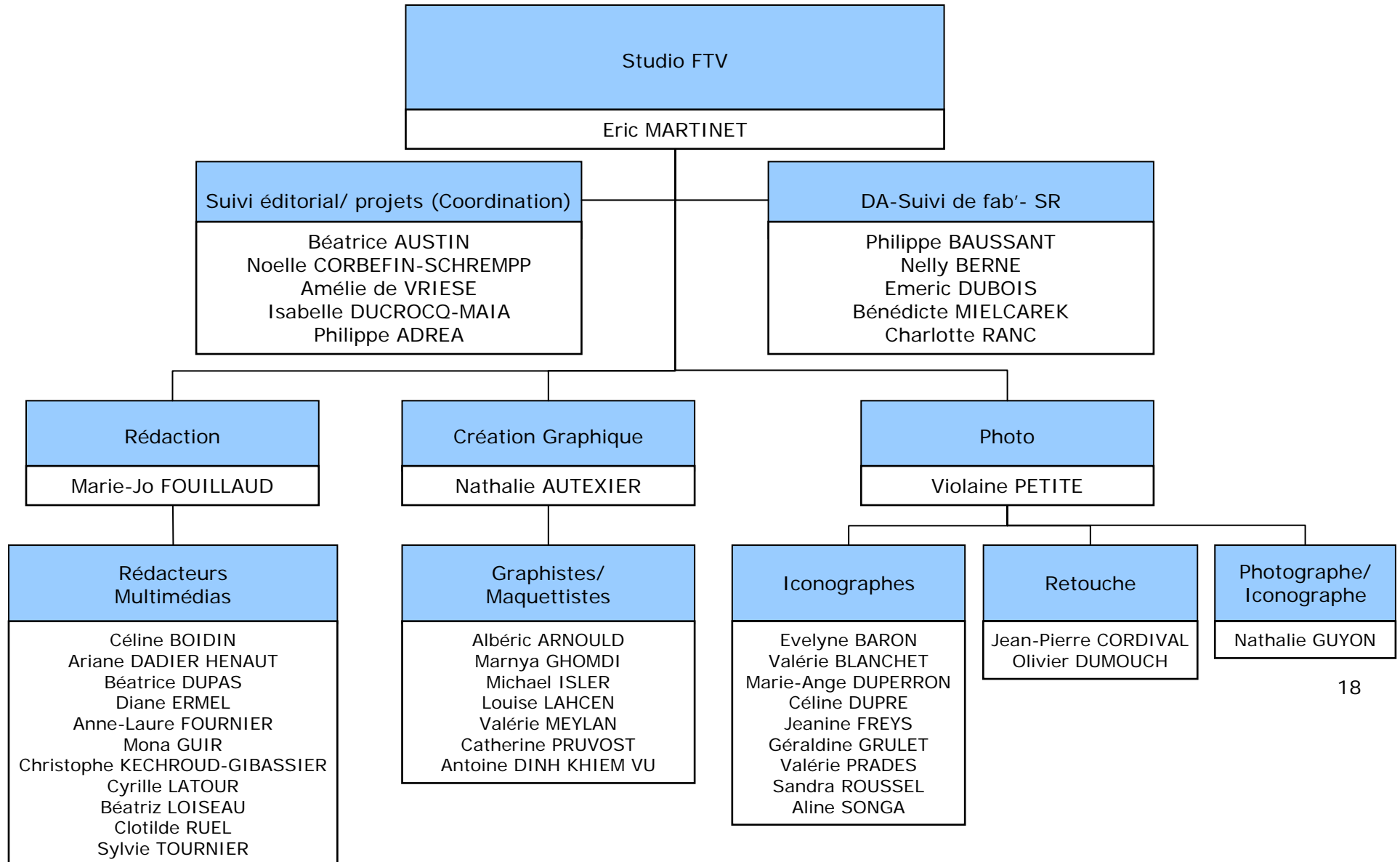

# Communication externe - Relations téléspectateurs, communications relationnelle, on-line et publicité

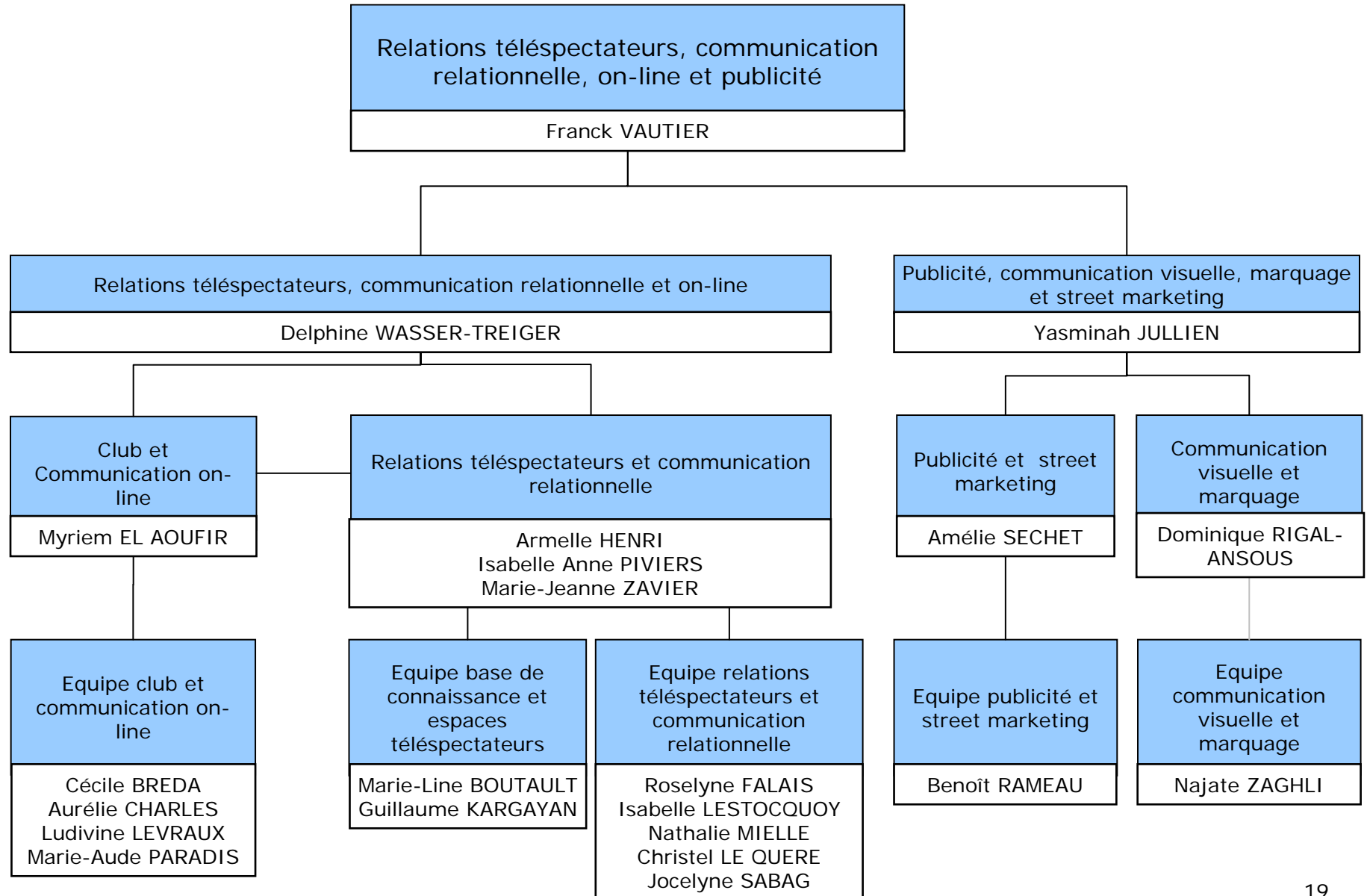

# Communication externe - Relations publiques et événements

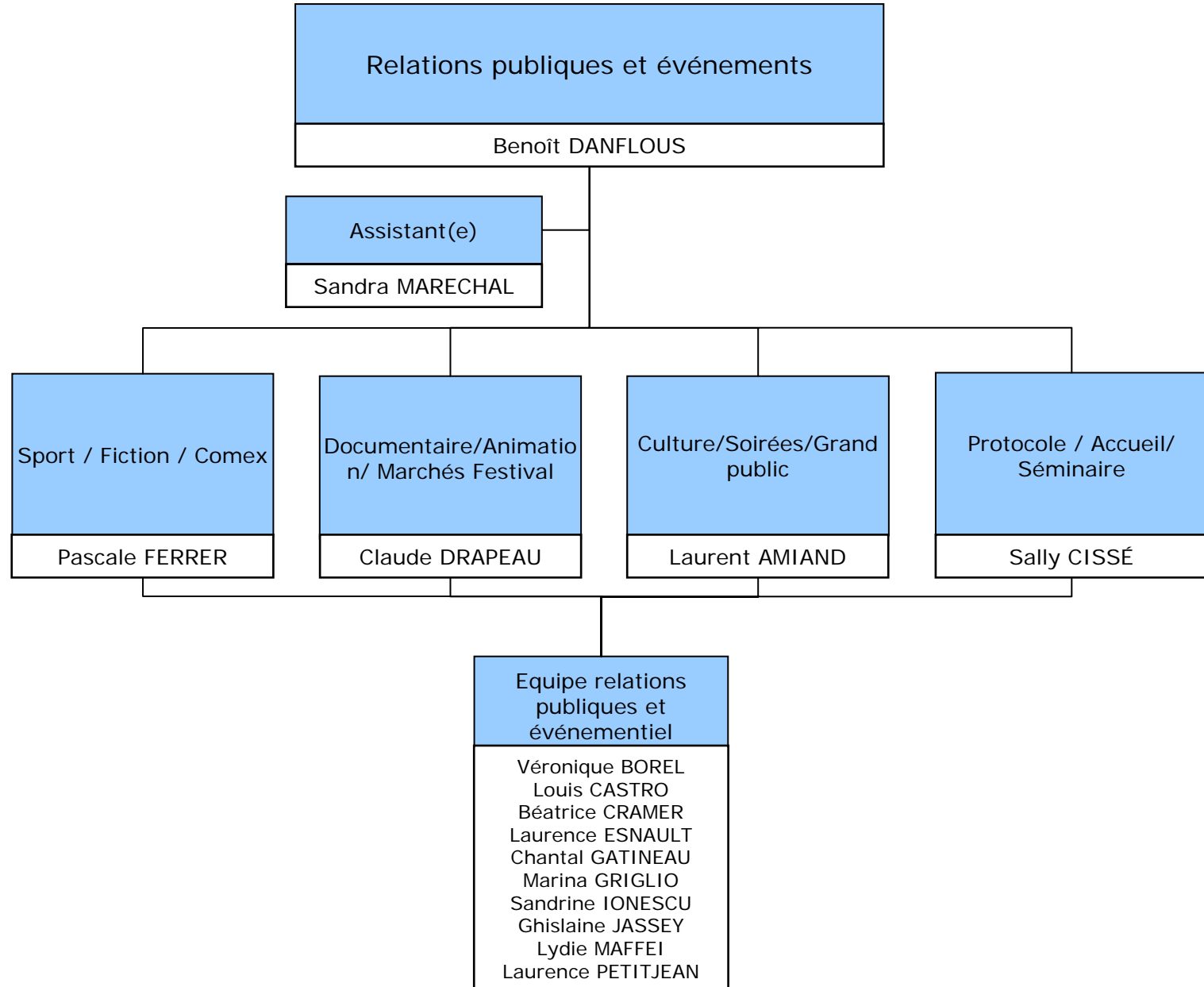

# Communication externe - Partenariats

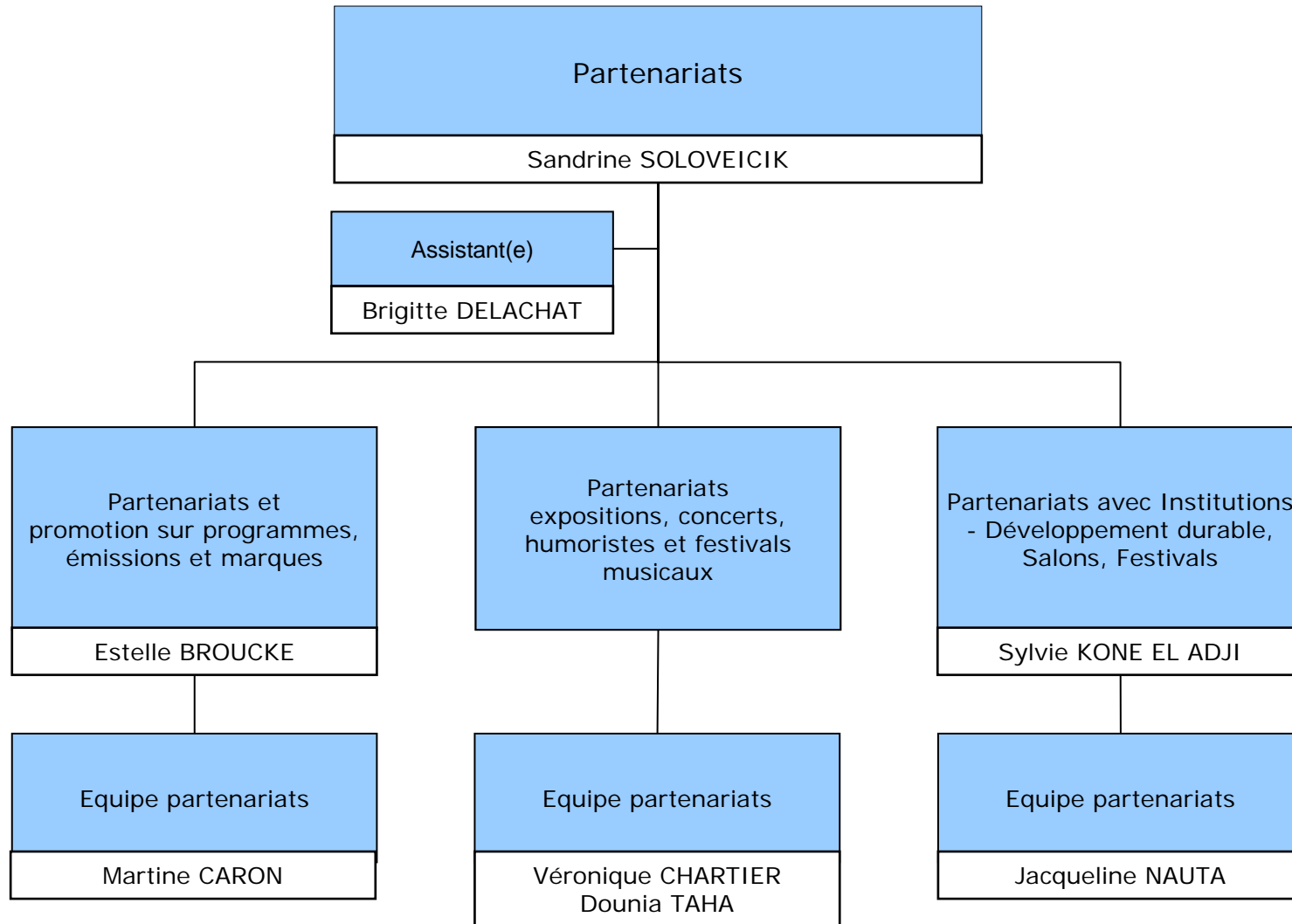

# Positionnements des collaborateurs de France Télévisions par domaine

---

- Marketing & Communication

- Etudes
- Marketing Stratégique
- Marketing Opérationnel
- Communication Interne
- Communication Externe

- Pilotage et Coordination Marketing & Communication Réseaux

- Antennes, Programmes, Information & Sports
- Moyens des Antennes
- Technologies et Fabrication
- Réseaux régionaux
- Gestion
- Présidence

# Pilotage et coordination Marketing & Communication réseaux

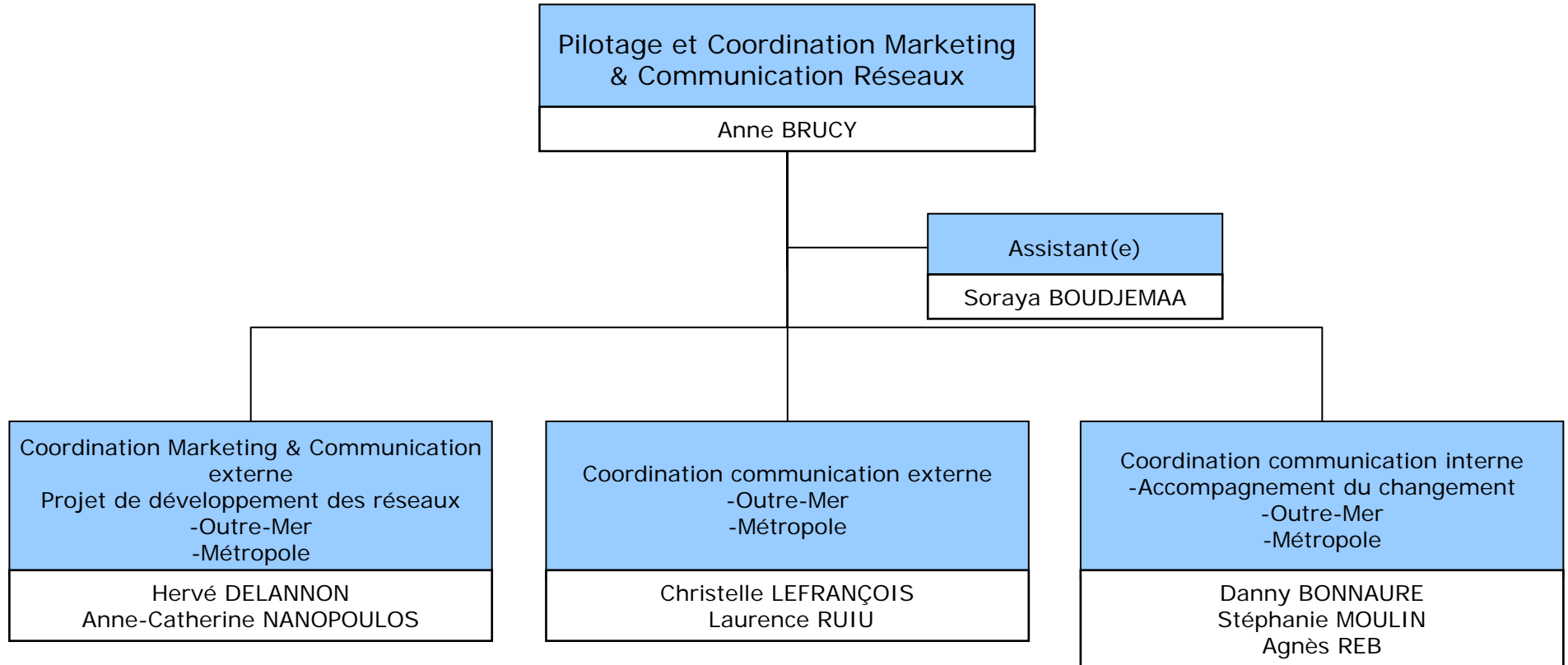

# Positionnements des collaborateurs de France Télévisions par domaine

---

- Marketing & Communication

- Antennes, Programmes, Information & Sports

- Moyens des Antennes

- Technologies et Fabrication

- Réseaux régionaux

- Gestion

- Présidence

# Antennes, Programmes & Information

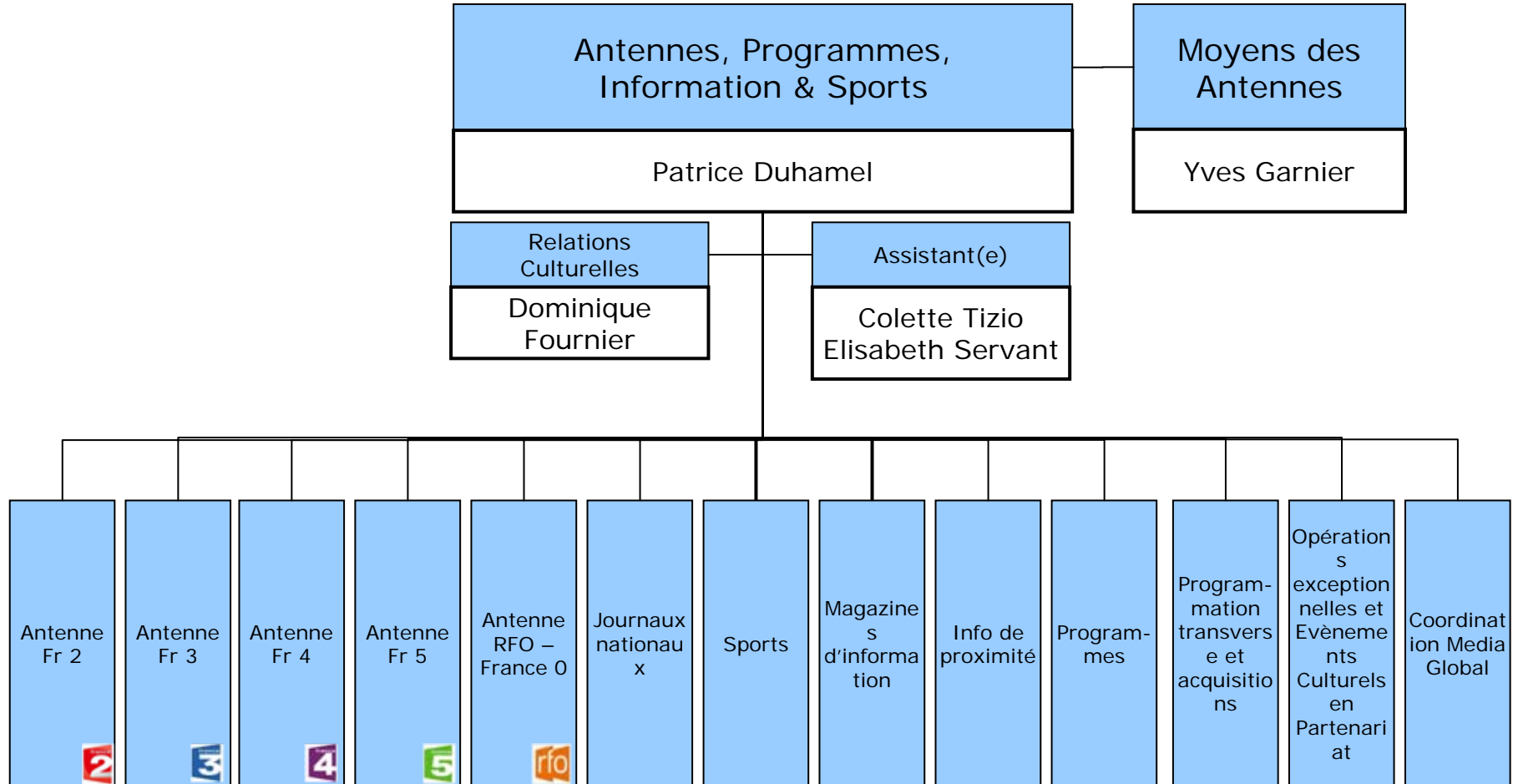

# Positionnements des collaborateurs de France Télévisions par domaine

---

- Marketing & Communication
- Antennes, Programme, Information & Sports

- Information & Sports

- Antennes, Programmes

- Moyens des Antennes
- Technologies et Fabrication
- Réseaux régionaux
- Gestion
- Présidence

# Positionnements des collaborateurs de France Télévisions par domaine

---

- Marketing & Communication
- Antennes, Programmes, Information & Sports

- Information & Sports

- ▶ JT Nationaux

- ▶ Sports

- ▶ Magazines d'information

- ▶ Fabrication de l'information

- ▶ Information de Proximité

- Antennes, Programmes

- Moyens des Antennes
    - Technologies et Fabrication
    - Réseaux régionaux
    - Gestion
    - Présidence

# Journaux Télévisés Nationaux (JTN)

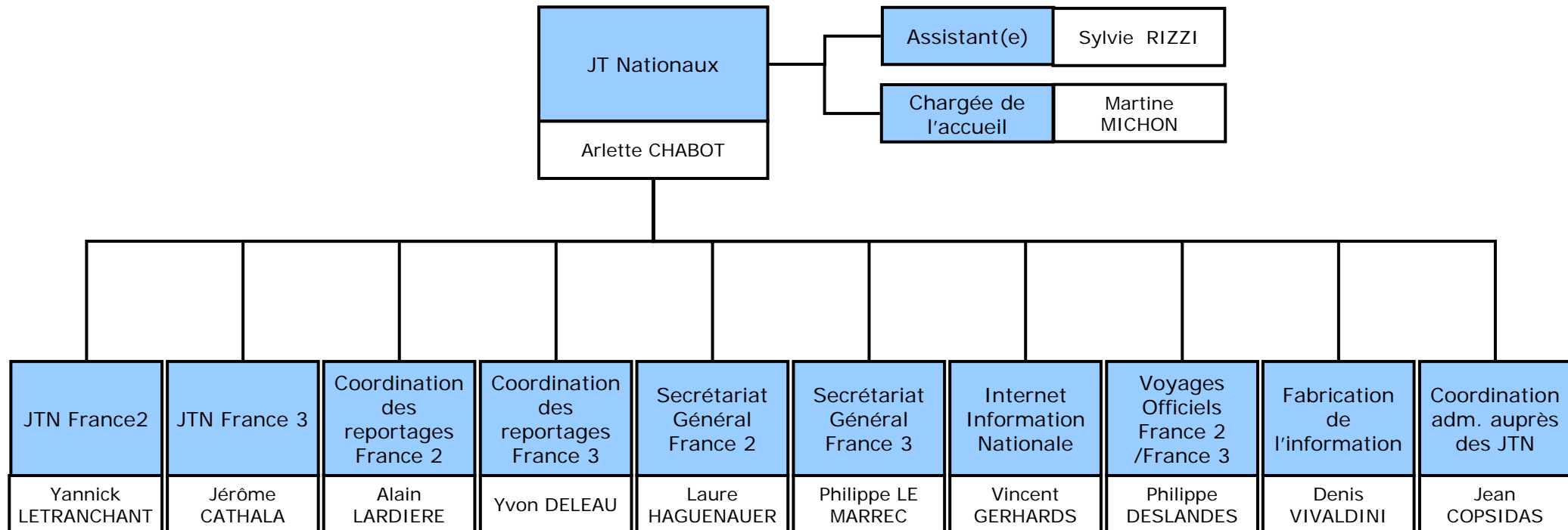

# JTN – JTN F2 (1/4)

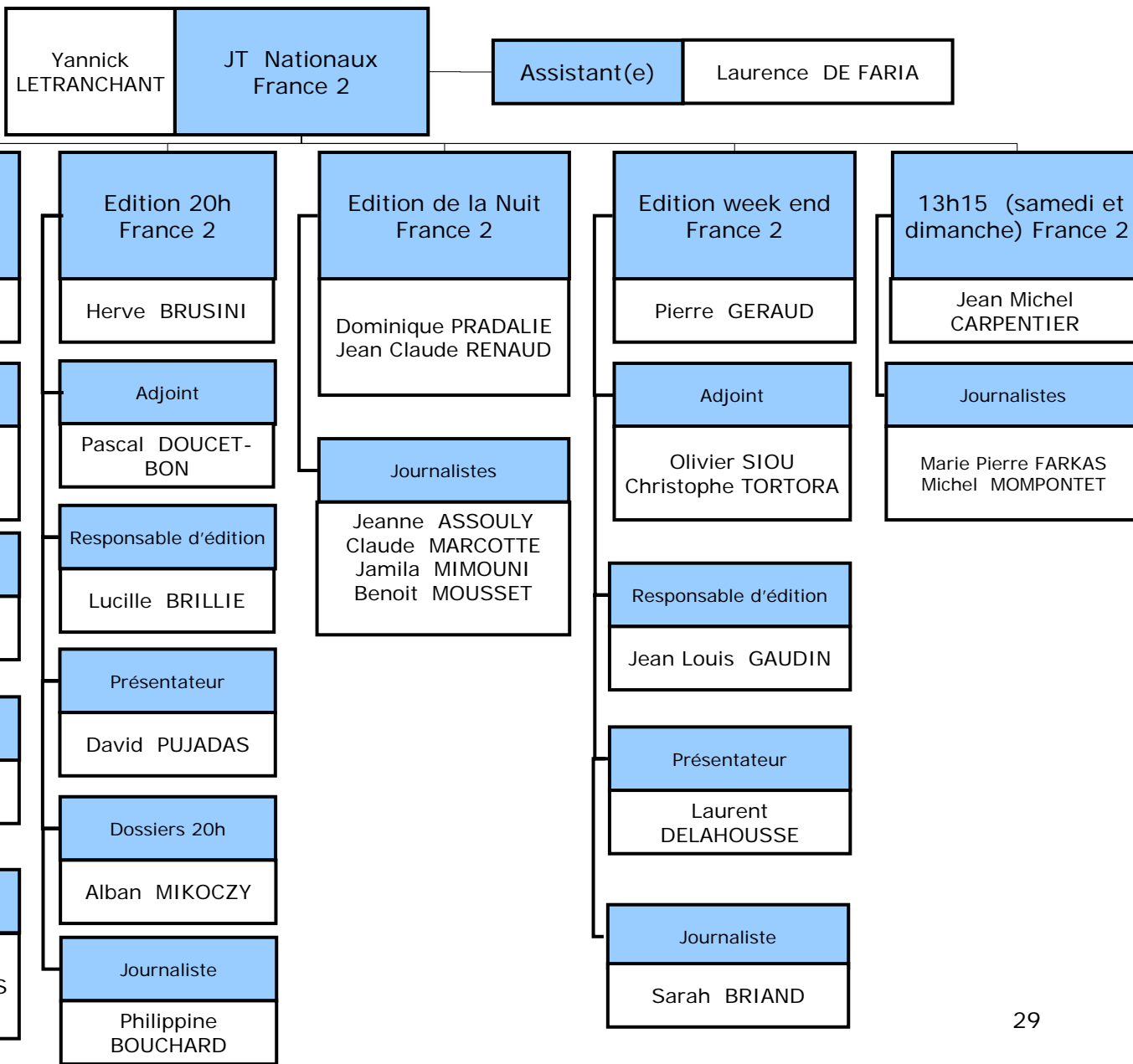

# JTN - JTN F2 (2/4)

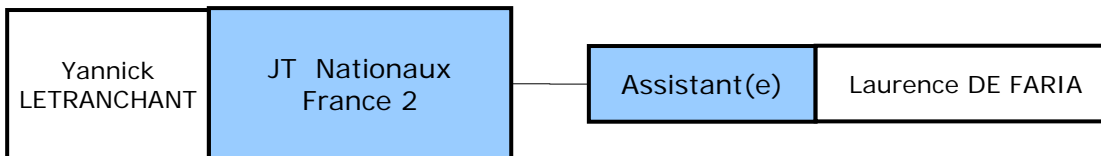

Economie et Social France 2	Politique France 2	Société et Culture France 2		Enquêtes et Reportages France 2	
<b>Agnès MOLINIER</b> David BOERI Cyril ZHA	<b>Véronique SAINT OLIVE</b> Martin GOUESSE	<b>Bruno LE DREF</b> Valérie FOURNIOU Sophie JOUVE Olivier LENUZZA Anne PONSINET Patrice VELAY		<b>Etienne LEENHARDT</b> Stephan BREITNER Olivier CAROW Philippe DENIS Christophe DE VALLAMBRAS Valérie HERMITTE	
Journalistes	Journalistes	Journalistes		Journalistes	
Luc BAZYSZIN Julien BEAUMONT Sophie BRUNN Fabien CHADEAU Jean Paul CHAPEL Stéphane DEPINOY (Marseille) Yves JUNQUA Séverine LEBRUN (détaché à complément d'enquête) Valery LEROUGE Romain MESSY Françoise VALLET	Françoise ANIS DITE DAVID Valérie ASTRUC François BEAUDONNET (Bruxelle) Alix BOUILHAGUET Thierry CURTET Michael DARMON Laurent HAKIM (détaché à envoyé spécial) Marie Helene HUG Alexandre KARA Emilie LANCON (détaché à complément d'enquête) Jeff WITTENBERG	Mallory AHOUNOU Christophe AIRAUD Isabelle BAECHLER Josée BLANC-LAPIERRE Marie-Hélène BONNOT Florence BOUQUILLAT-ZOUABI Marie-Pierre CASSIGNARD Nicolas CHATEAUNEUF-RAMOS Estelle COLIN Laurence DECHERF Pascale DESCHAMPS Jean-Daniel FLAYSAKIER Valérie GAGET Diego GARCIA Sophie GASTRIN-BIJOUX Evelyne GOLDMAN Florence GRIFFOND	Marie Jose JOUAN Anne GUERY Chantal KIMMERLIN-BRUYAT Laetitia LEGENDRE-TROUSSET Nicolas LEMARIGNIER Sophie MAISEL Gilles MARINET Florence MAVIC Frédéric MONTEIL Agnès MONTEUX Abdelkader MOSTEFA-CHEBRA Patrice PELE François-Julien PIEDNOIR (détaché à magazines 13h15 (samedi et dimanche)) Marie-Pierre SAMITIER Nathalie SAPENA Nabila TABOURI Daniel WOLFROMM	Kristian AUTAIN Jérôme BERMYN (détaché à complément d'enquête) Renaud BERNARD Richard BINET Jérôme BONY Zindine BOUDAUD Laurent BOUSSIE (Moscou) Arnaud BOUTET (Berlin) Anouk BUREL (détaché à envoyé spécial) Maryse BURGOT (Washington) Jacques CARDOZE (Londres) Dorothee COCHARD Karine COMAZZI Arnaud COMTE Patricia COSTE Frédéric CROTTA Loïc DE LA MORNAIS Dominique DERDA (Dakar) Charles ENDERLIN (Jérusalem) Lionel FEUERSTEIN Yann FRONTY (détaché à complément d'enquête) Agnès GARDET (détaché à complément d'enquête) Frank GENALIZEAU	Pascal GOLOMER (Pekin) Audrey GOUTARD Gérard GRIZBEC Amaury GUIBERT Aurélia GUILLEMIN Alain GUILLIER DE CHALVRON (Washington) Jean-Marc ILLOUZ Martine LA ROCHE JOUBERT Bernard LEBRUN Vincent NGUYEN (détaché direction de la production) Dorothee OLLIERIC Giles RABINE Philippe ROCHOT Sophie RODIER Claude SEMPERE Samah SOULA Jérôme SOULARD (détaché à envoyés pécial) Fanny STENNELER Agnès VAHRAMIAN (détachement à A Suivre ) Dominique VERDEILHAN Philippe VISSEYRIAS (Rome)

Coordinateur (Washington, détaché à New-York)	Nicole DEVILAINE
--	---------------------

# JTN - JTN F2 (3/4)

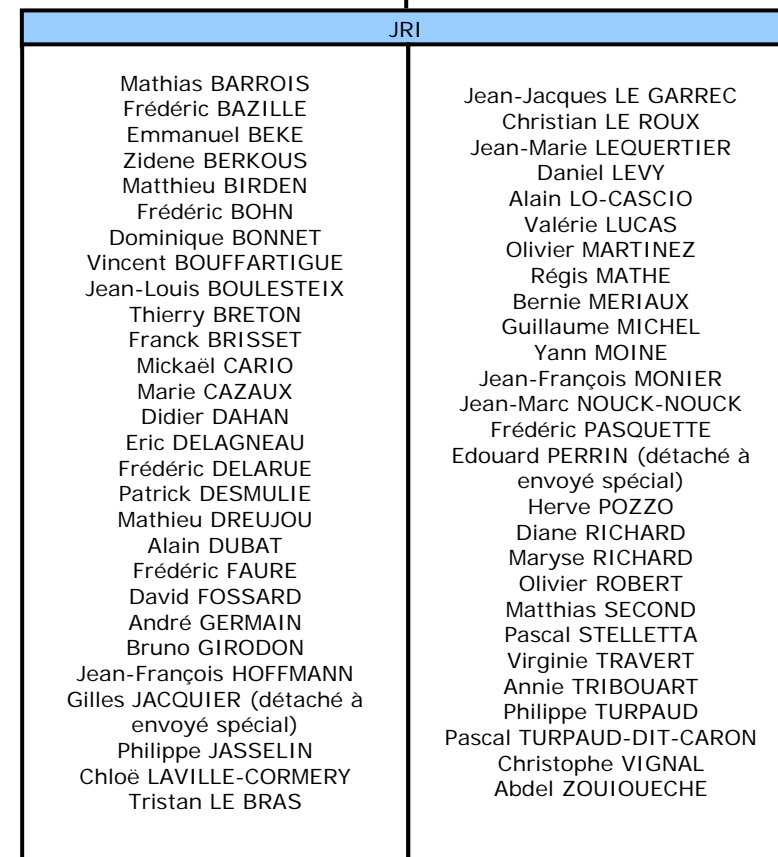
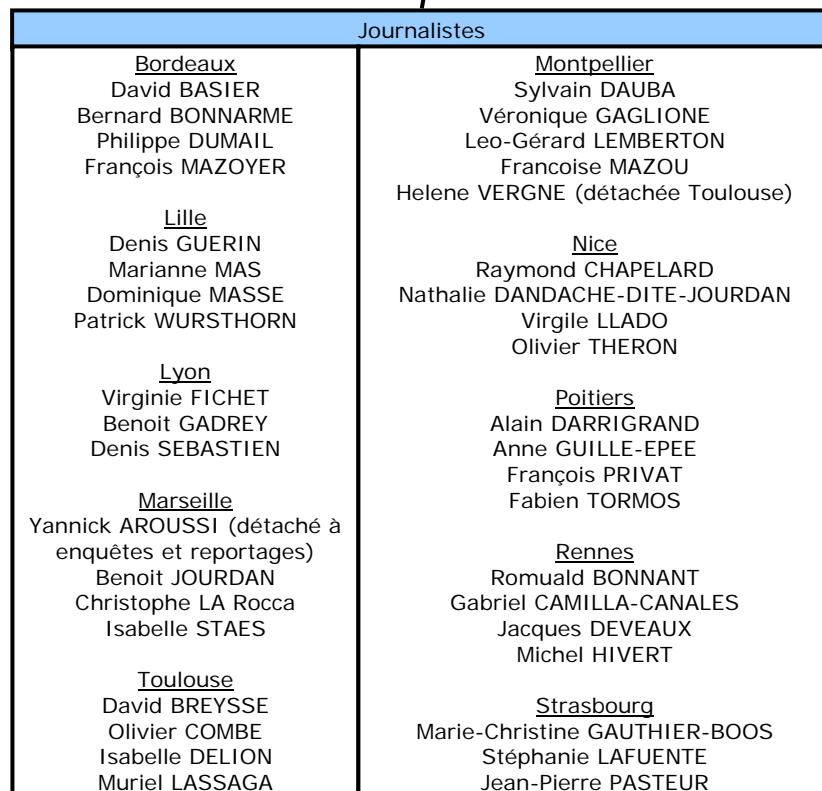
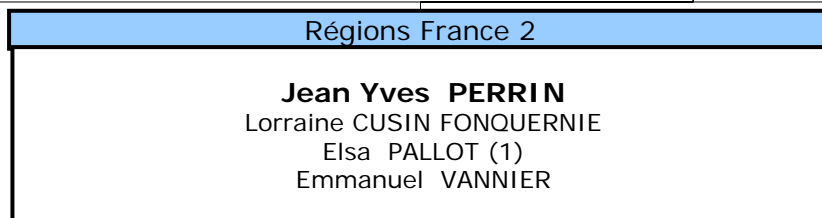
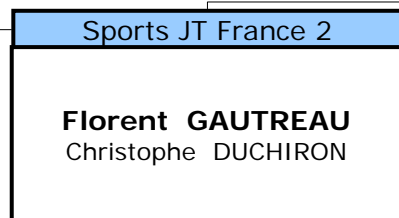
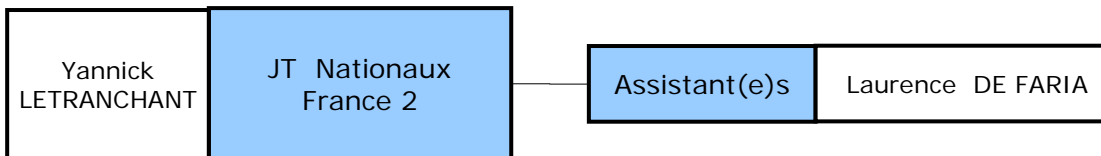

(1) Journaliste détaché à l'encadrement du service

# JTN – JTN F2 (4/4)

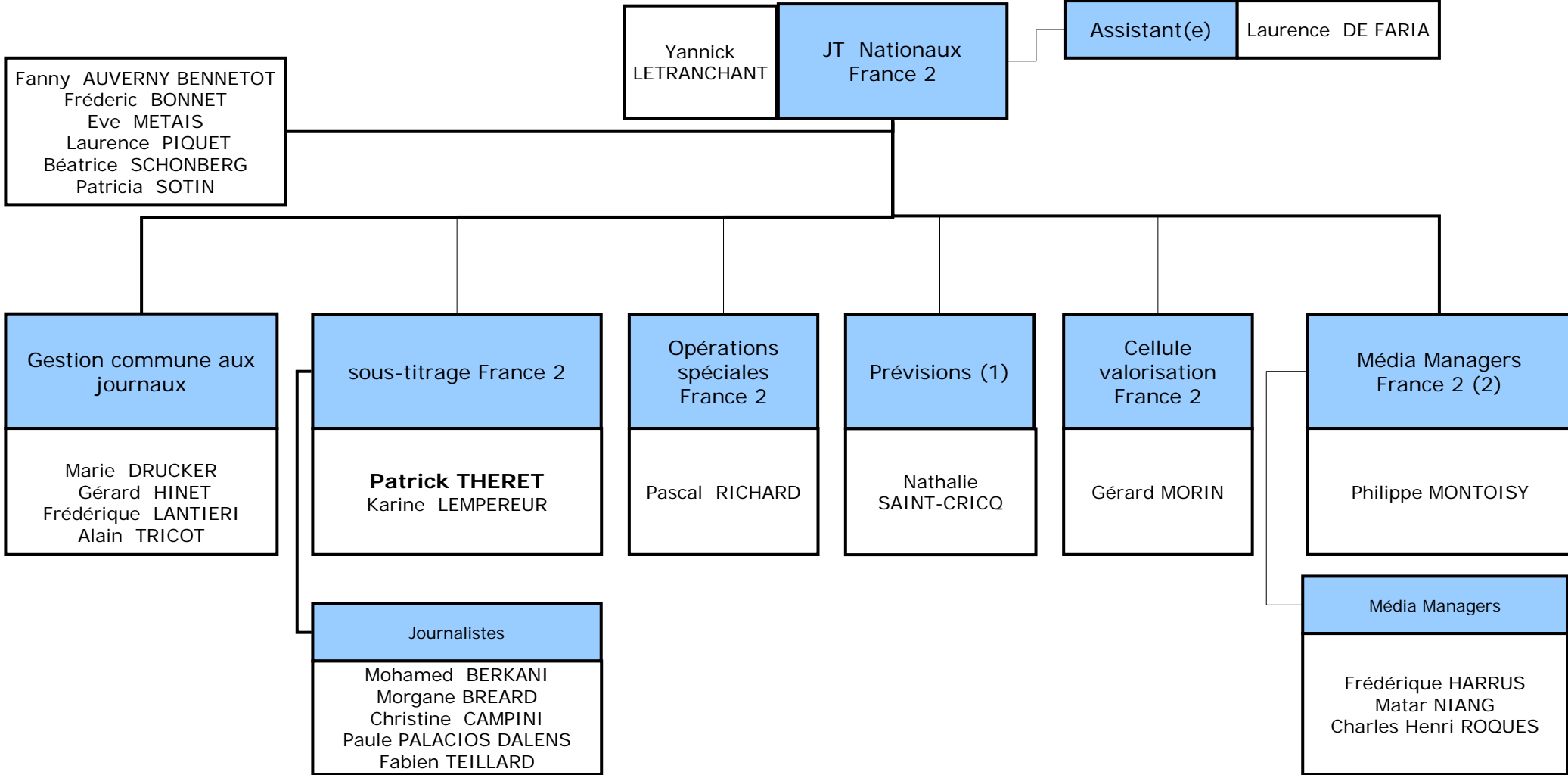

(1) Nathalie Saint – Cricq partage ce poste avec celui de A vous de juger  
 (2) P. Montoisys partage ce poste avec celui d'adjoind au service Internet Information Nationale

# JTN – JTN F3 (1/3)

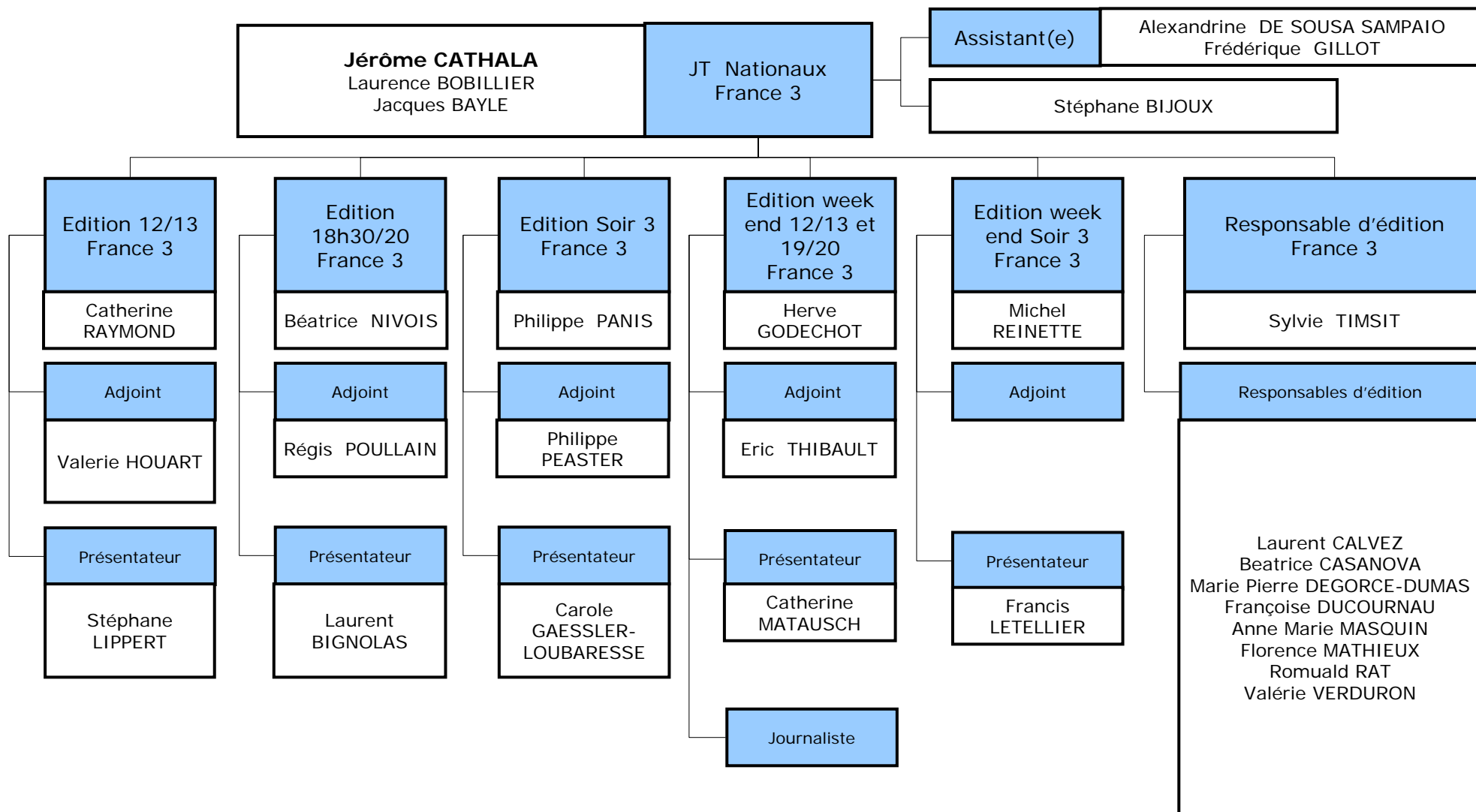

# JTN - JTN F3 (2/3)

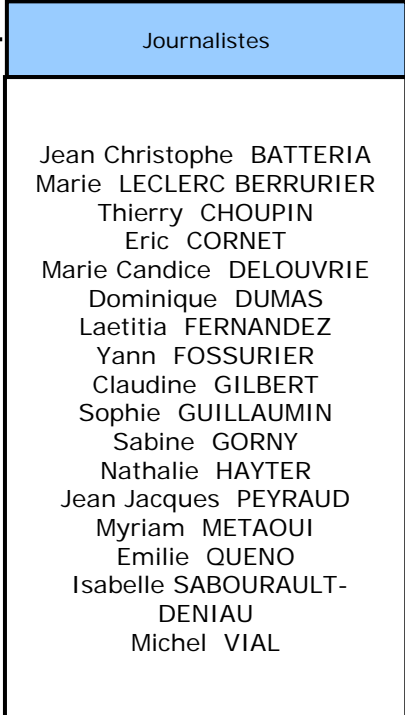
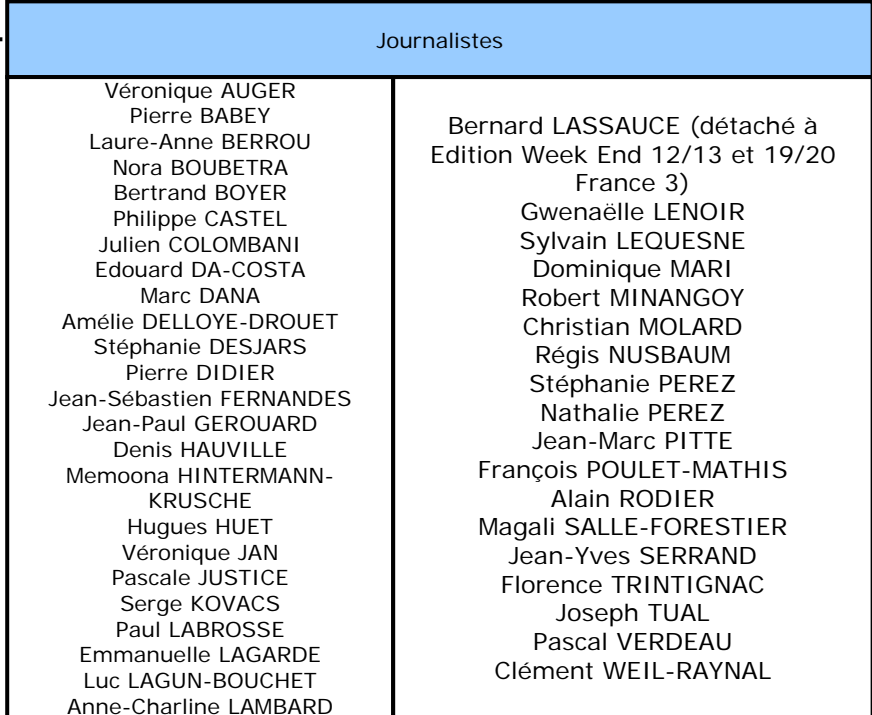
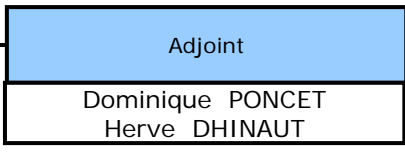
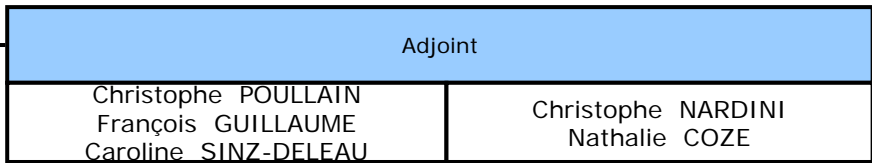
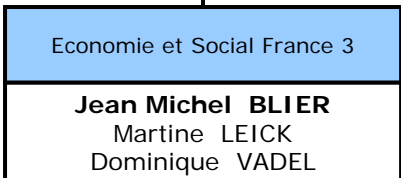
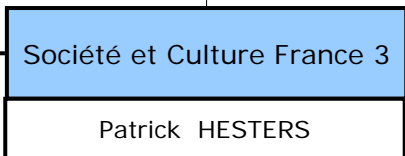
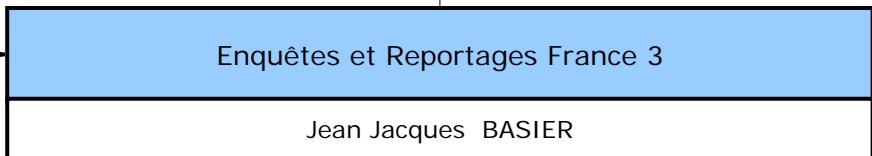
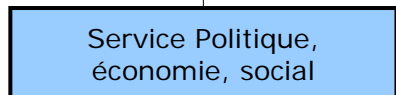
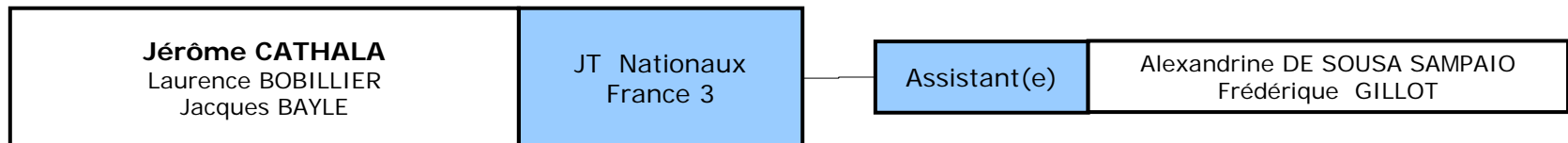

# JTN - JTN F3 (3/3)

ABC:

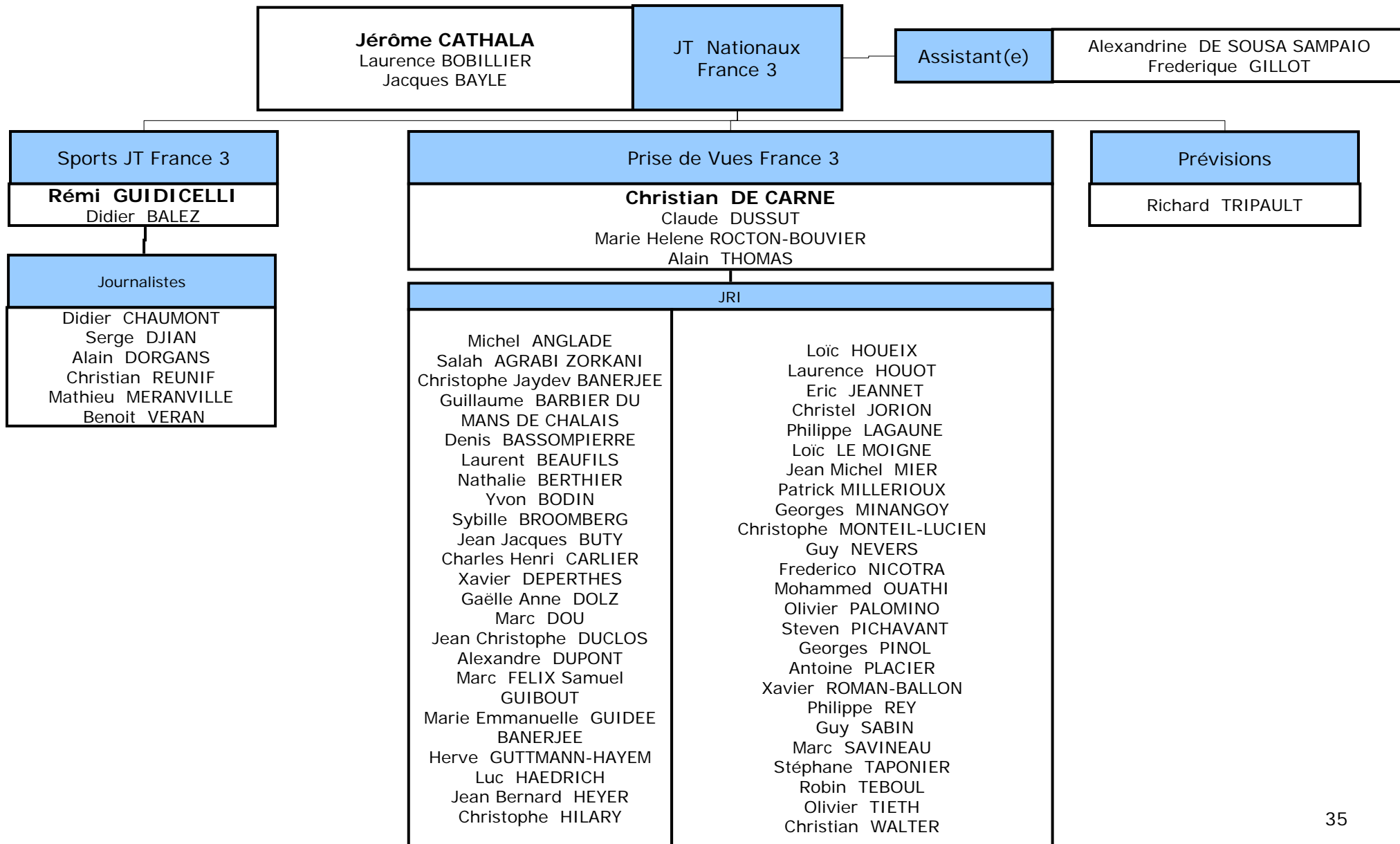

# JTN - Coordination des reportages de F2, F3 & Voyages Officiels

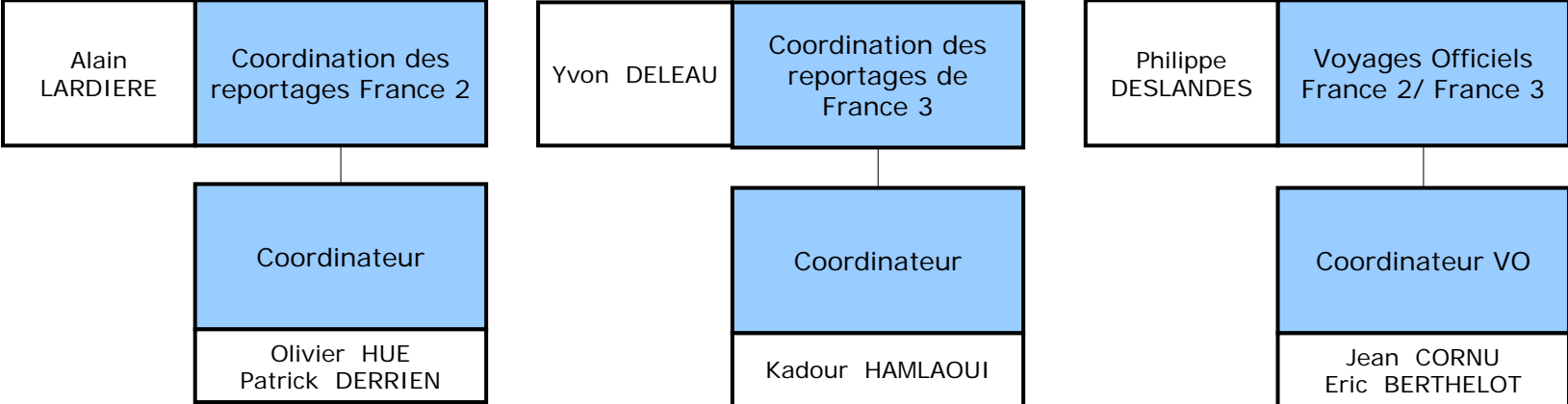

# JTN - Secrétariat Général F2 (1/3)

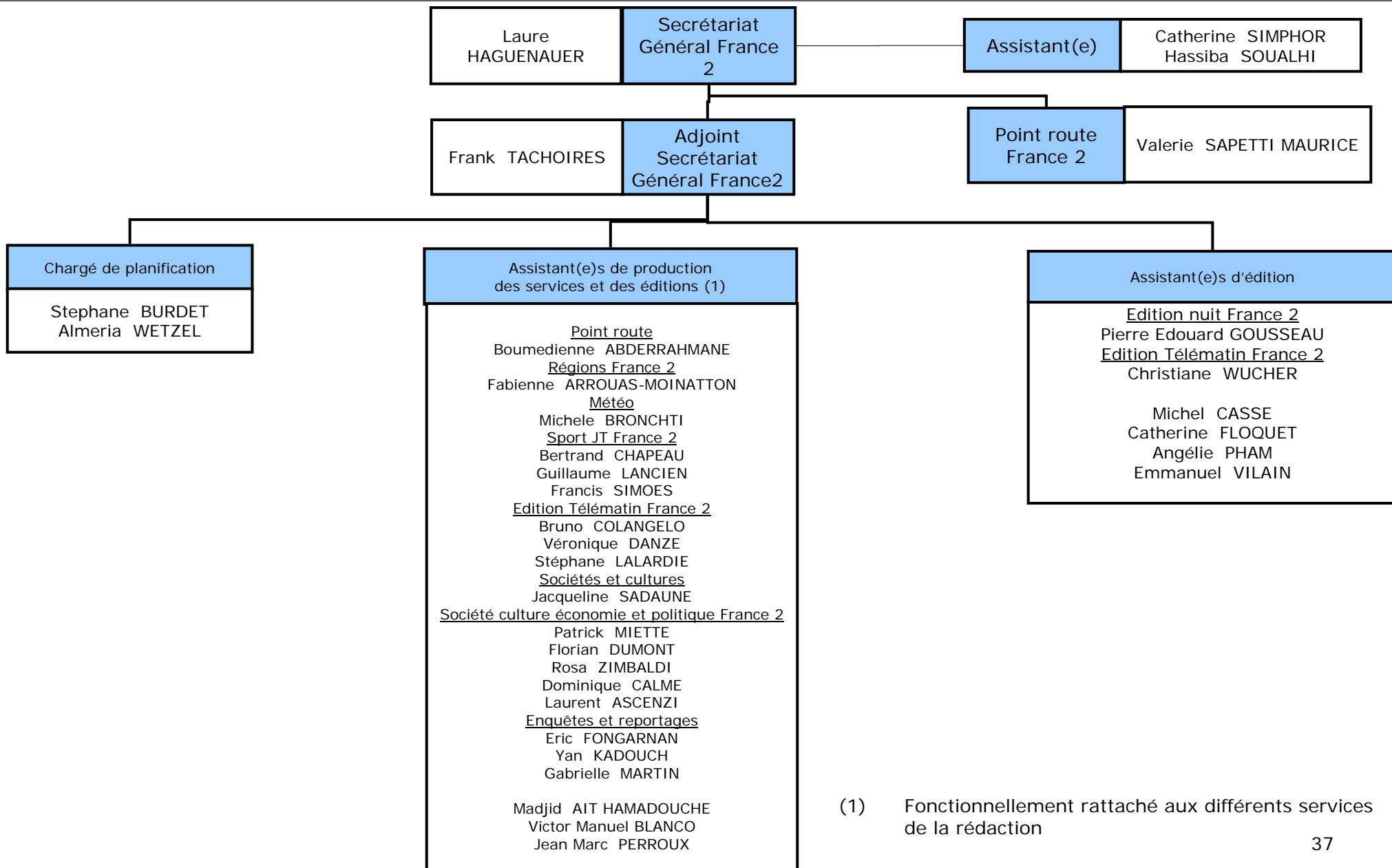

(1) Fonctionnellement rattaché aux différents services de la rédaction

# JTN - Secrétariat Général F2 (2/3)

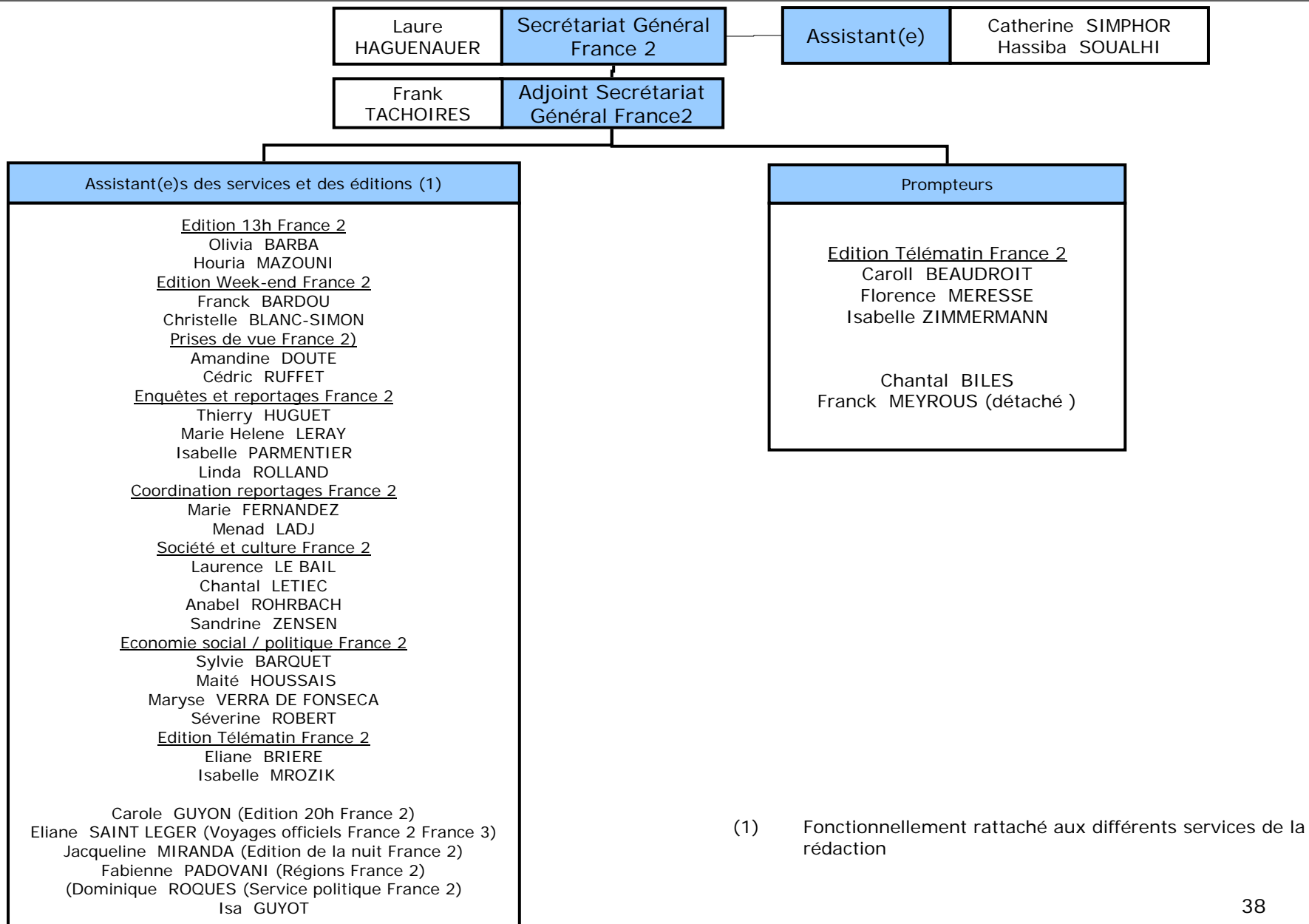

# JTN - Secrétariat Général F2 (3/3)

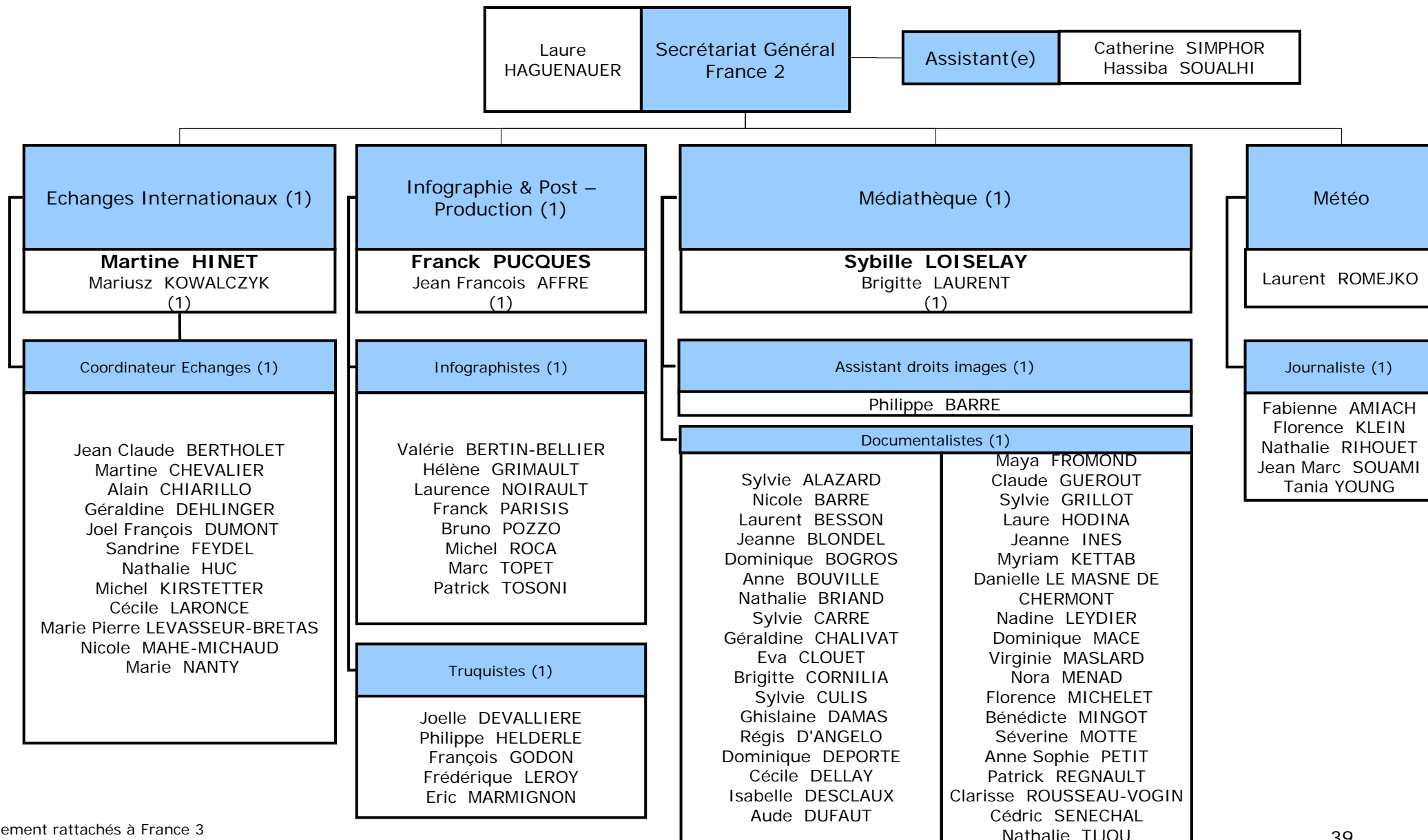

(1),Egalement rattachés à France 3  
 (2) Adjoint supplémentaire à venir

# JTN - Secrétariat Général F3

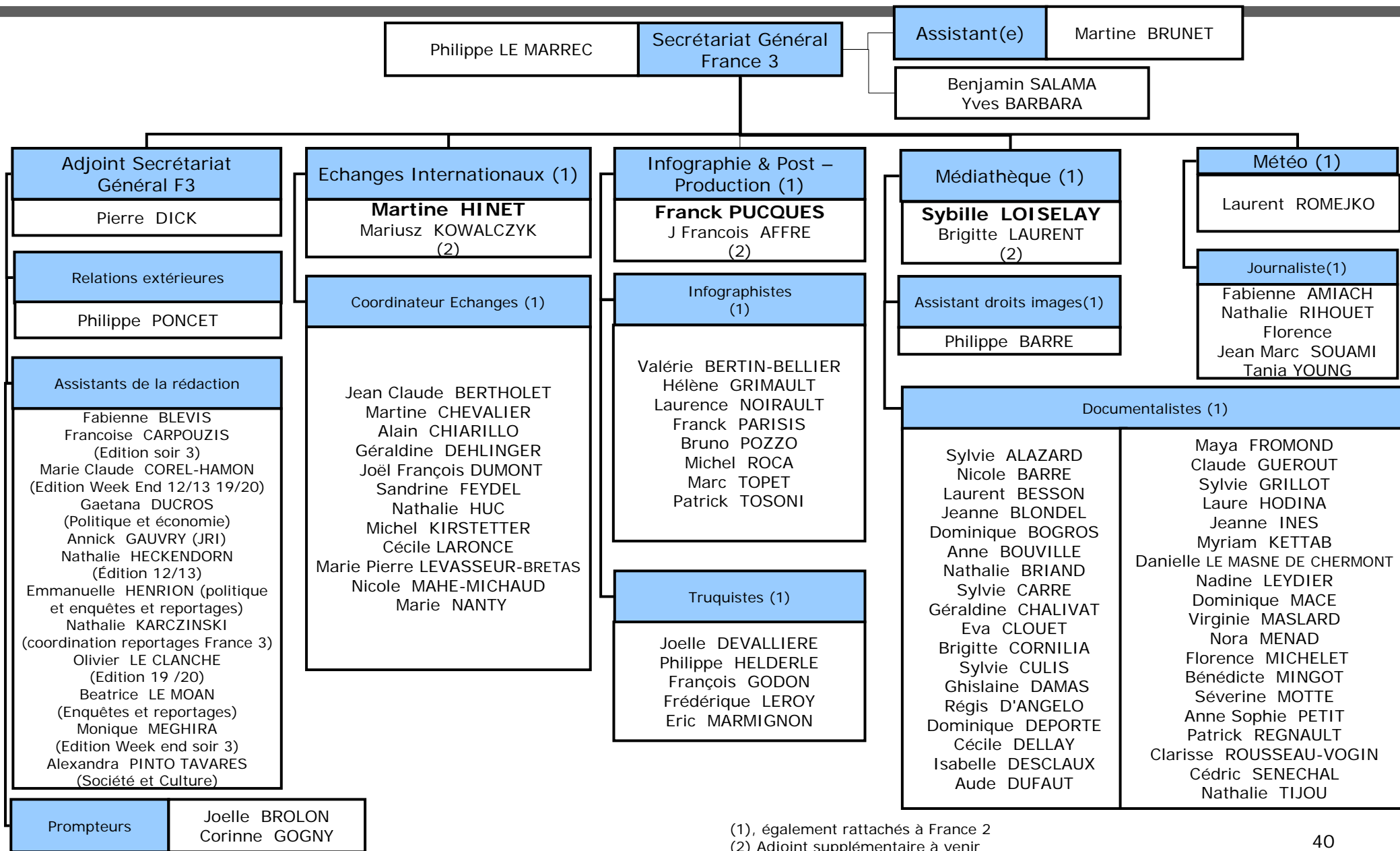

(1), également rattachés à France 2  
 (2) Adjoint supplémentaire à venir

# JTN - Internet Information Nationale

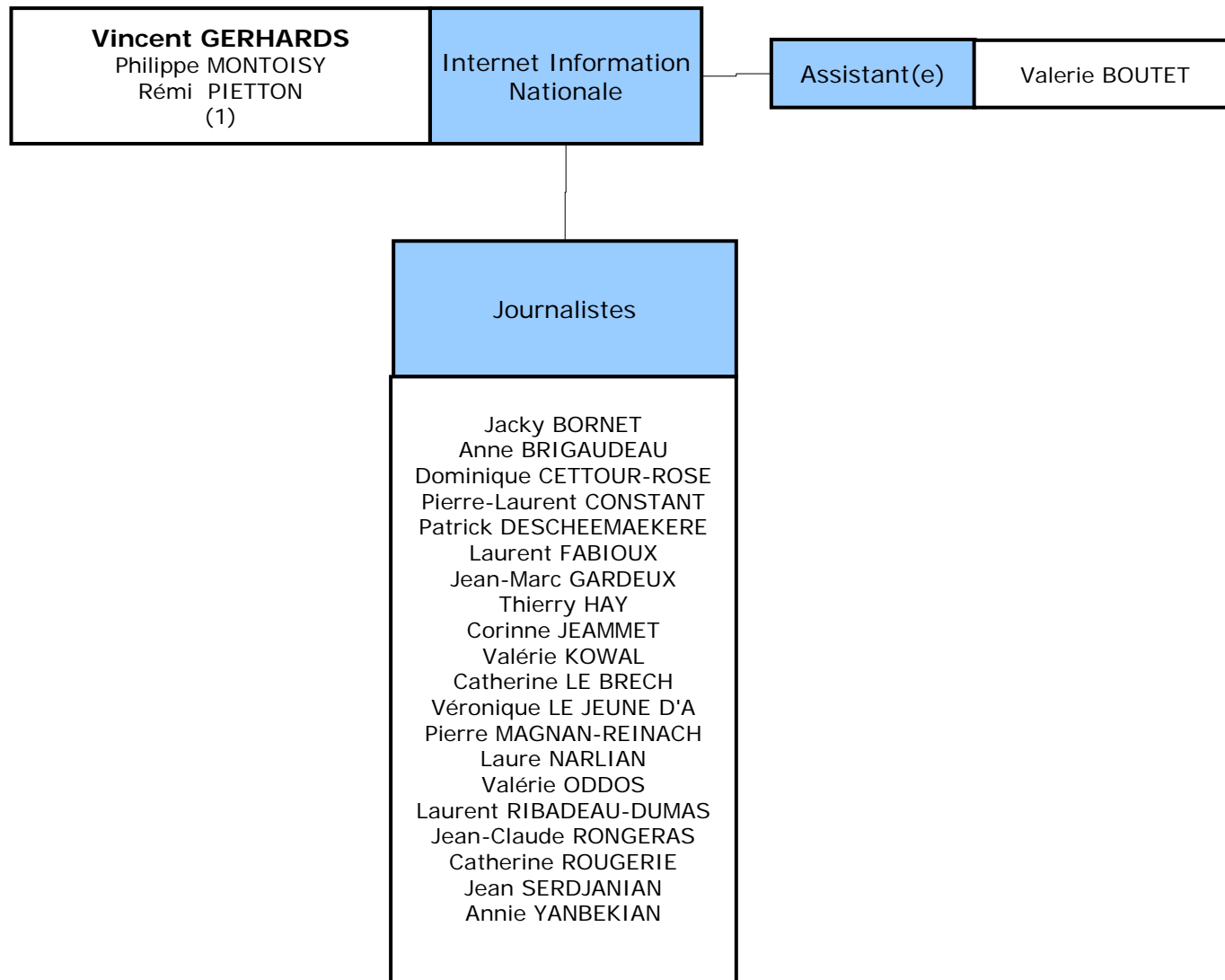

# Positionnements des collaborateurs de France Télévisions par domaine

---

- Marketing & Communication
- Antennes, Programmes, Information & Sports
  - Information & Sports
    - JT Nationaux
    - Sports
    - Magazines d'information
    - Fabrication de l'information
    - Information de Proximité
  - Antennes, Programmes
- Moyens des Antennes
- Technologies et Fabrication
- Réseaux régionaux
- Gestion
- Présidence

# Sports

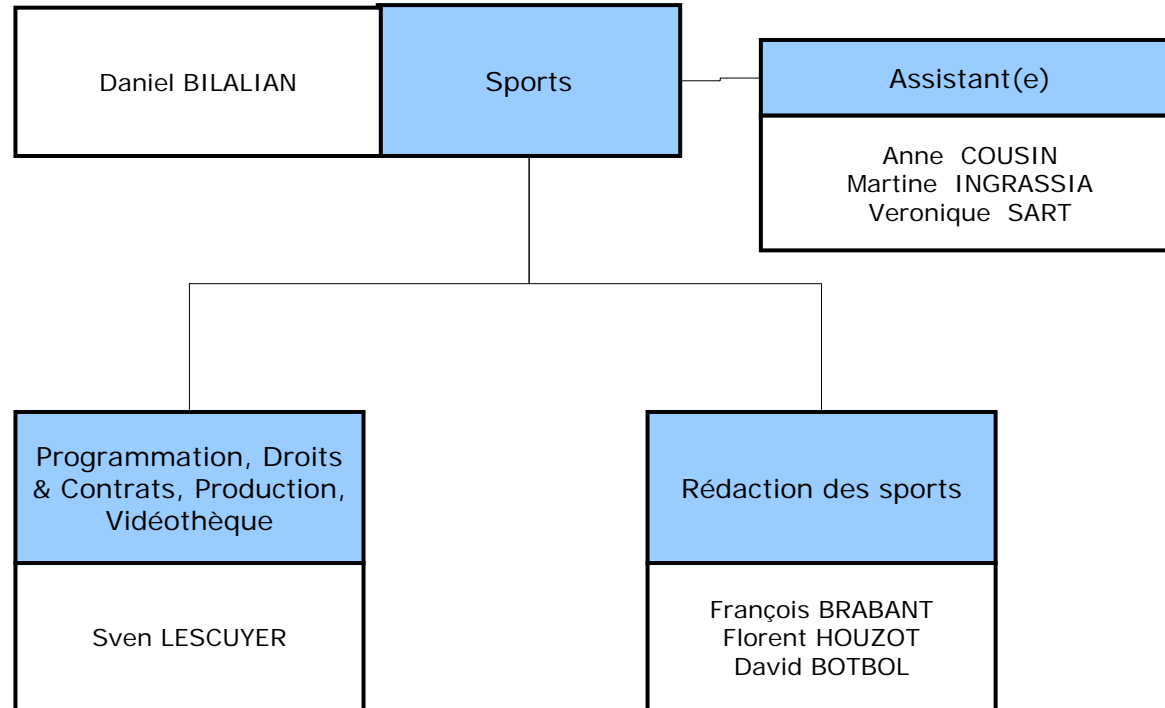

# Sports – Programmation / Droits & contrats / Production / Vidéothèque

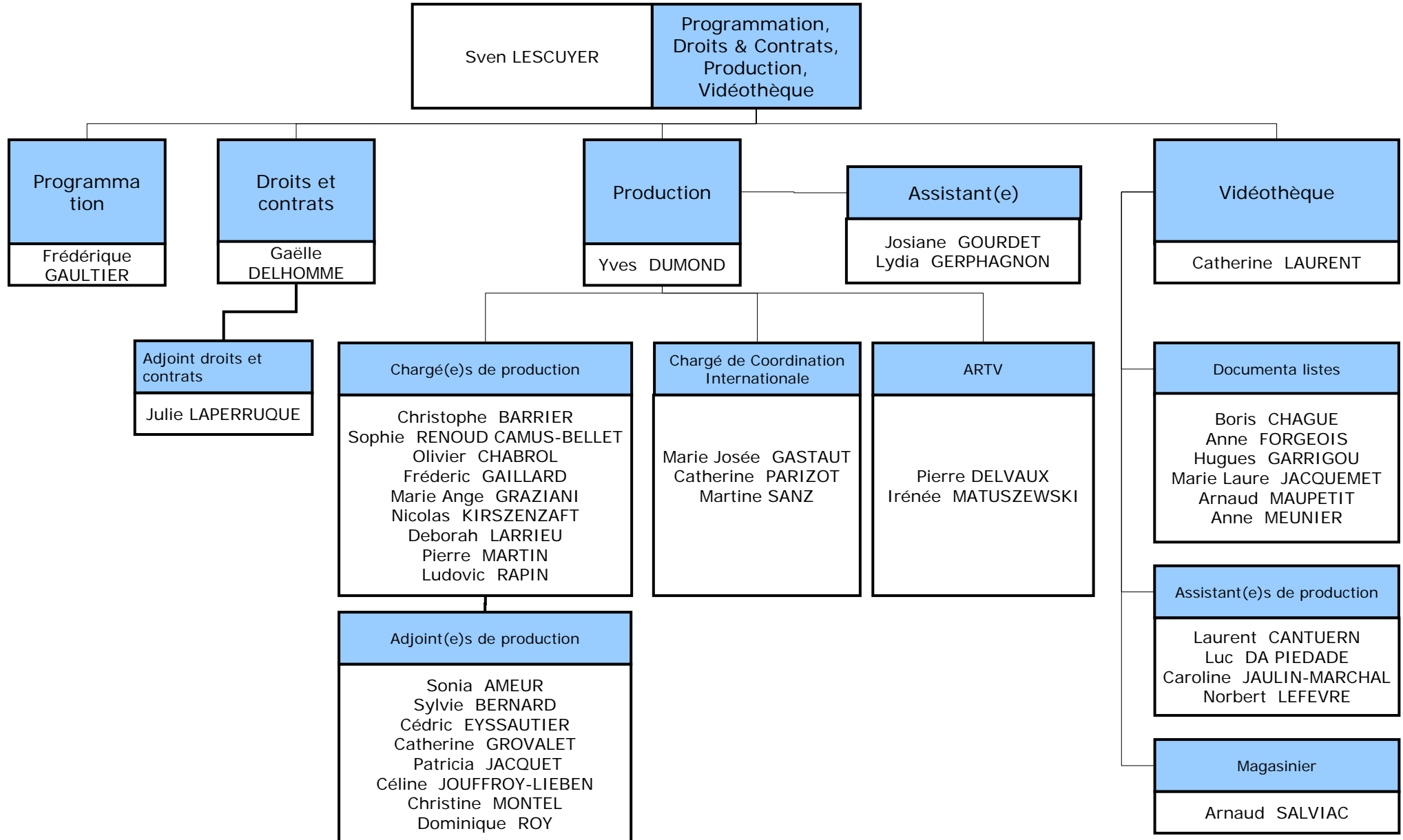

# Sports – Rédaction

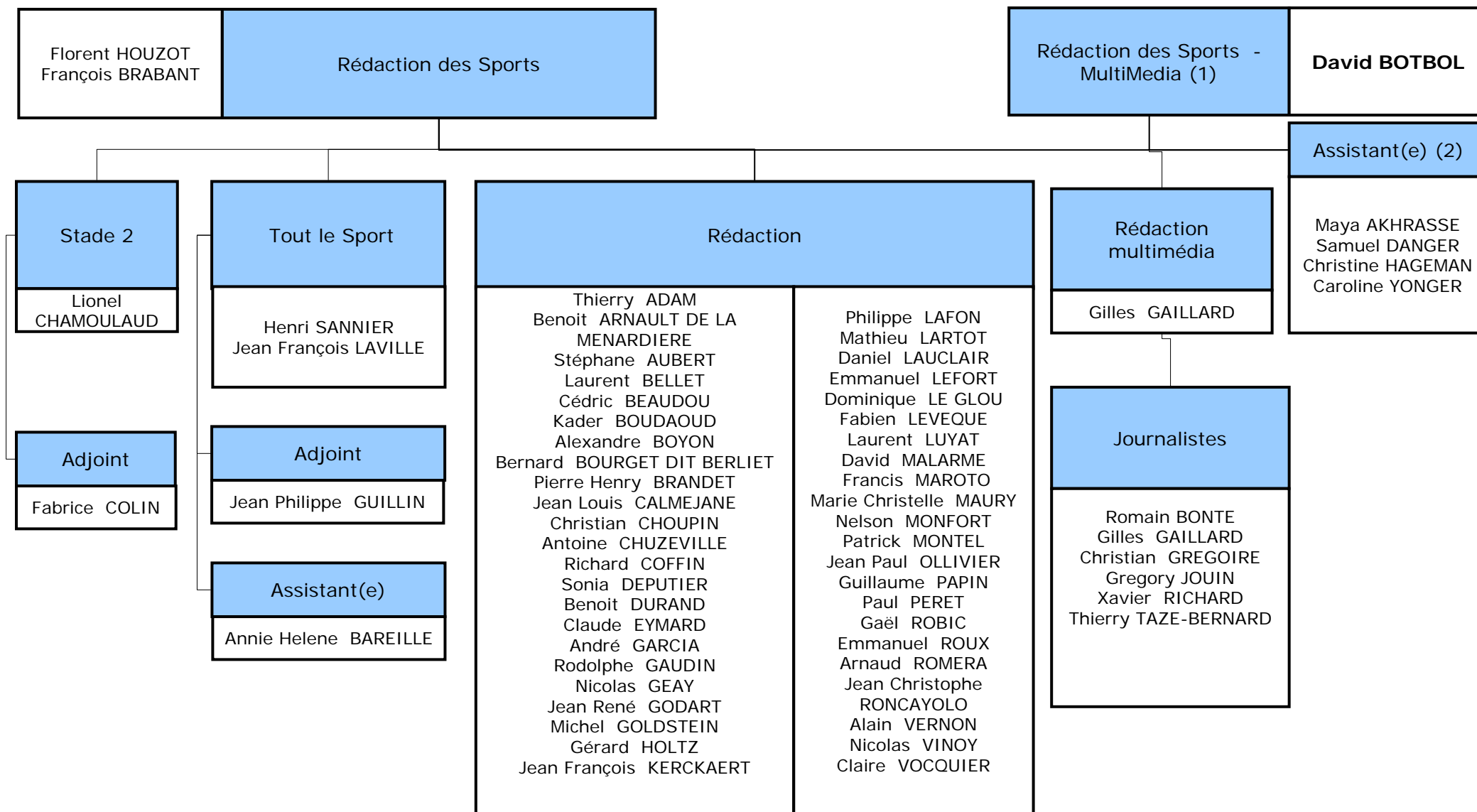

(1) Deux postes partagés avec le secteur des magazines de l'information. Sur les 2 postes, un poste est comptabilisé dans le secteur Sport, un poste comptabilisé dans le secteur Magazine de l'Information

(2) Mutualisation des postes d'Assistant(e)s pour l'ensemble de la Rédaction des Sports

# Positionnements des collaborateurs de France Télévisions par domaine

---

- Marketing & Communication
- Antennes, Programmes, Information & Sports
  - Information & Sports
    - JT Nationaux
    - Sports
    - Magazines d'information
    - Fabrication de l'information
    - Information de Proximité
  - Antennes, Programmes
- Moyens des Antennes
- Technologies et Fabrication
- Réseaux régionaux
- Gestion
- Présidence

# Magazines d'information

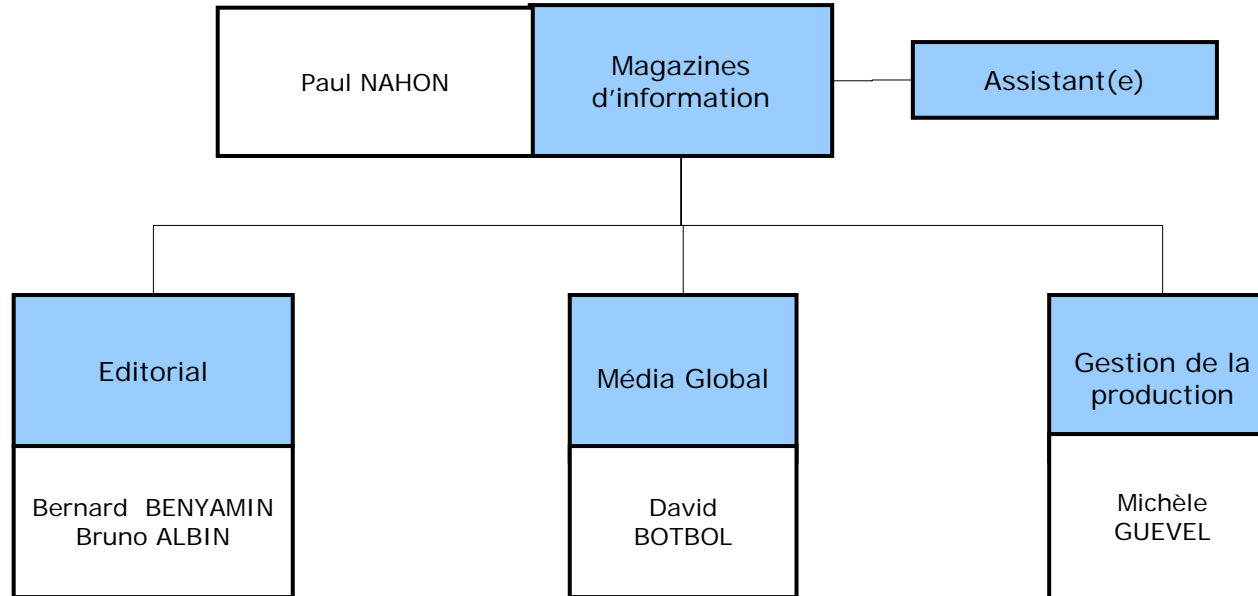

# Magazines d'information - Editorial

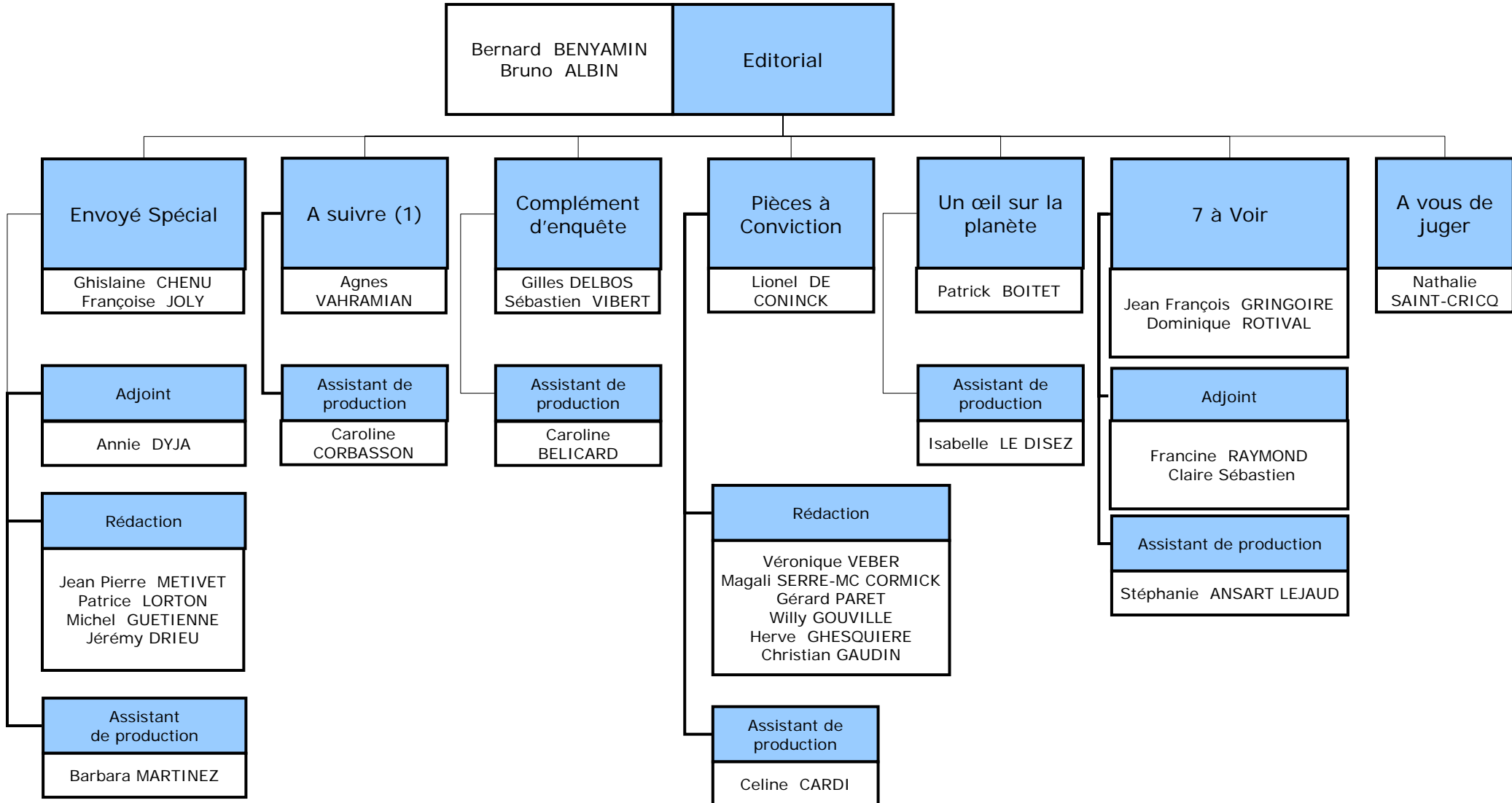

(1) Agnes Vahramian est en détachement du service Enquêtes et Reportages de JTN F2 sur ce poste

# Magazines d'information - Editorial

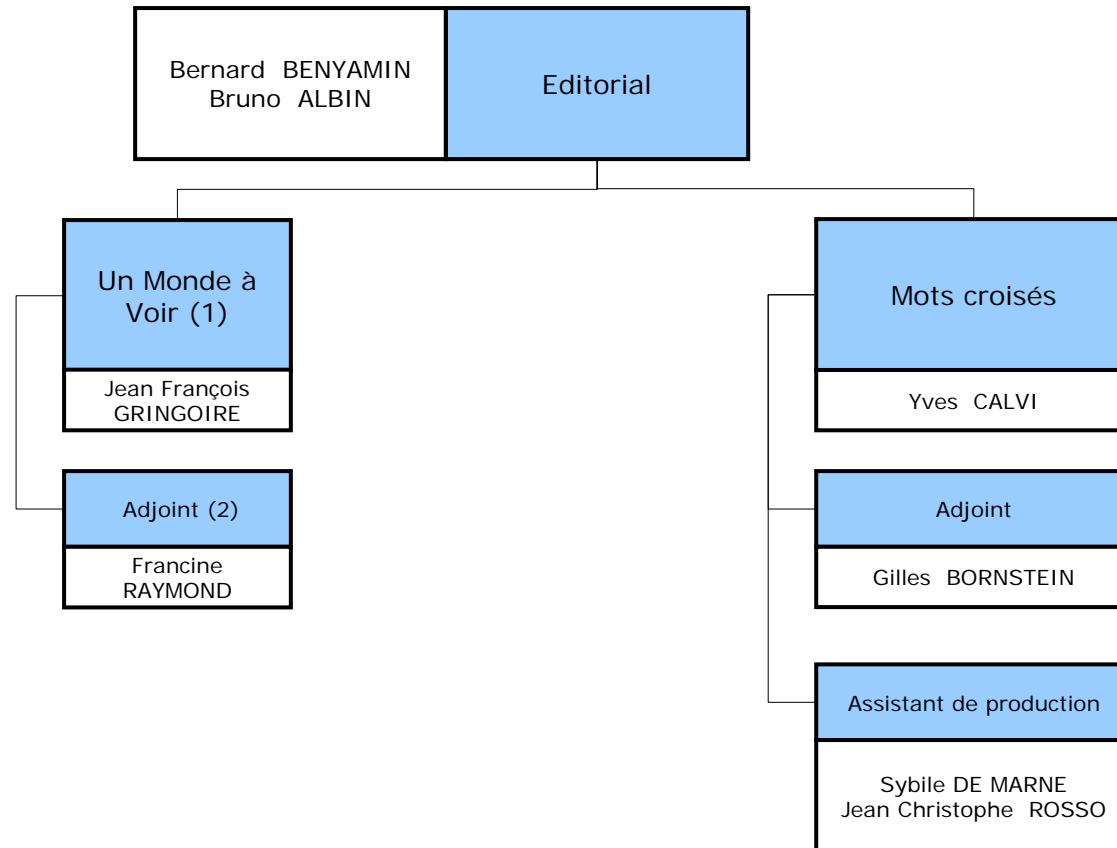

(1) Jean François Gringoire partage ce poste avec celui de 7 à voir

(2) Francine RAYMOND partage ce poste avec celui de 7 à voir

# Magazines d'information – Media Global

---

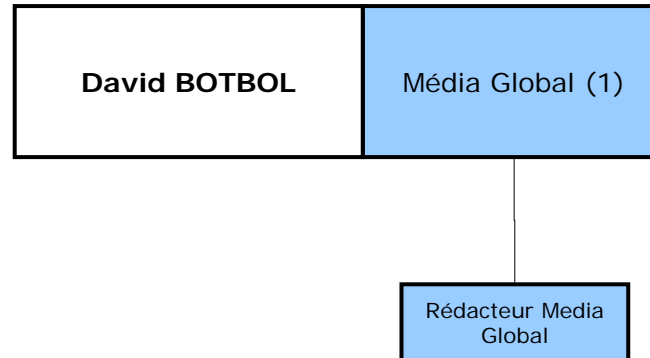

(1) Deux postes partagés avec le secteur Sports. Sur les 2 postes, un poste est comptabilisé dans le secteur Sport, un poste comptabilisé dans le secteur Magazine de l'Information

# Magazines d'information – Gestion de la production

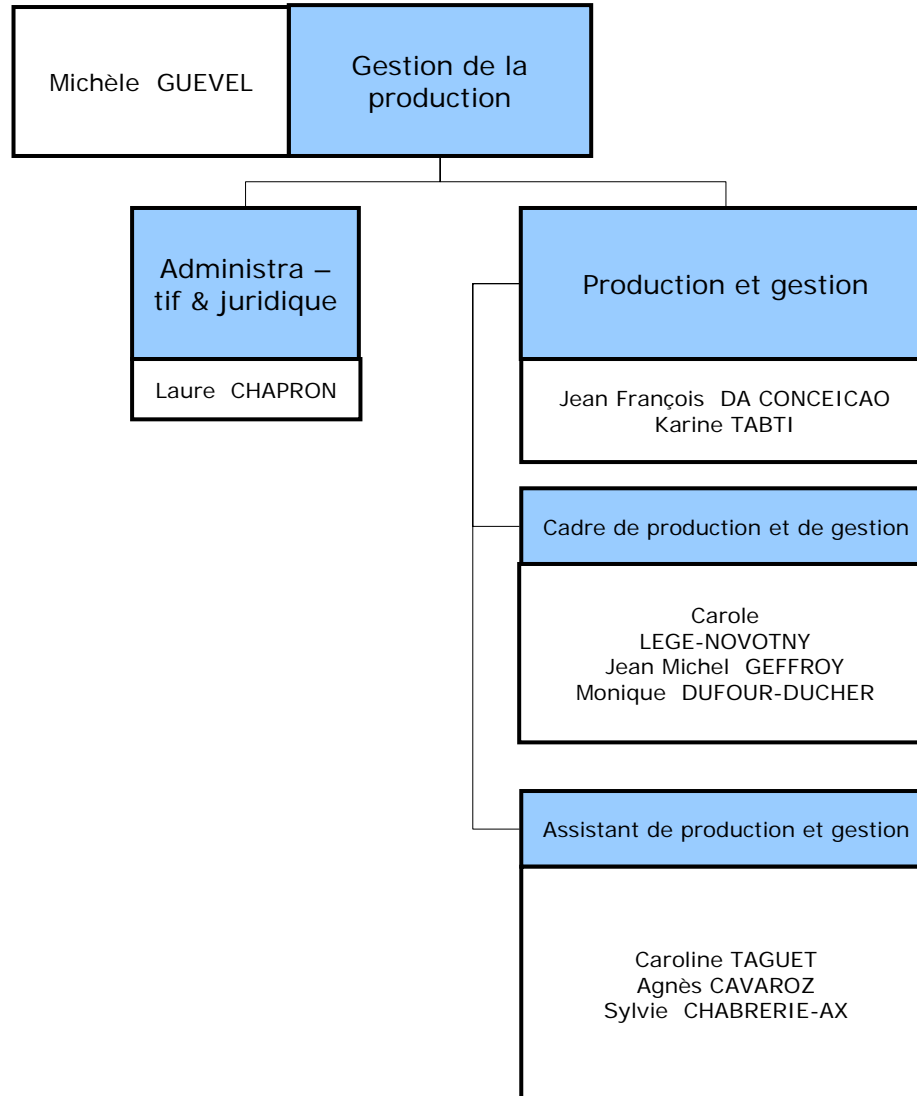

# Positionnements des collaborateurs de France Télévisions par domaine

---

- Marketing & Communication
- Antennes, Programmes, Information & Sports
  - Information & Sports
    - JT Nationaux
    - Sports
    - Magazines d'information
    - Fabrication de l'information
    - Information de Proximité
  - Antennes, Programmes
- Moyens des Antennes
- Technologies et Fabrication
- Réseaux régionaux
- Gestion
- Présidence

# Fabrication de l'information

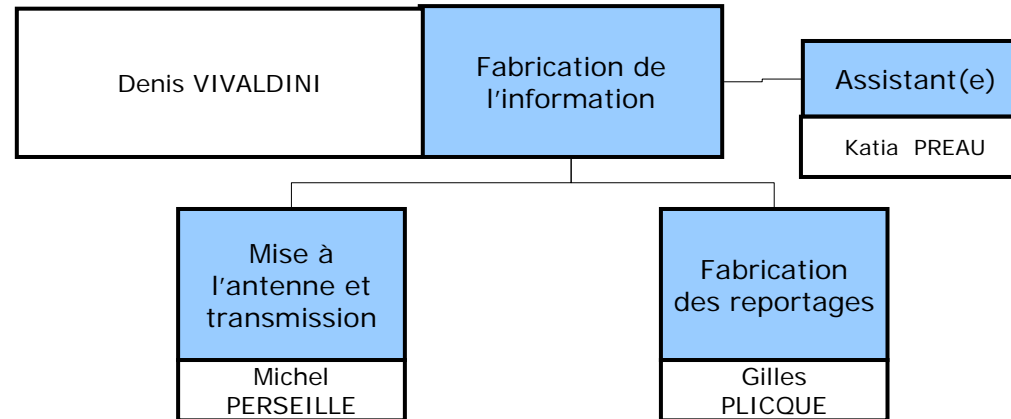

# Fabrication de l'information - Mise à l'antenne et transmission

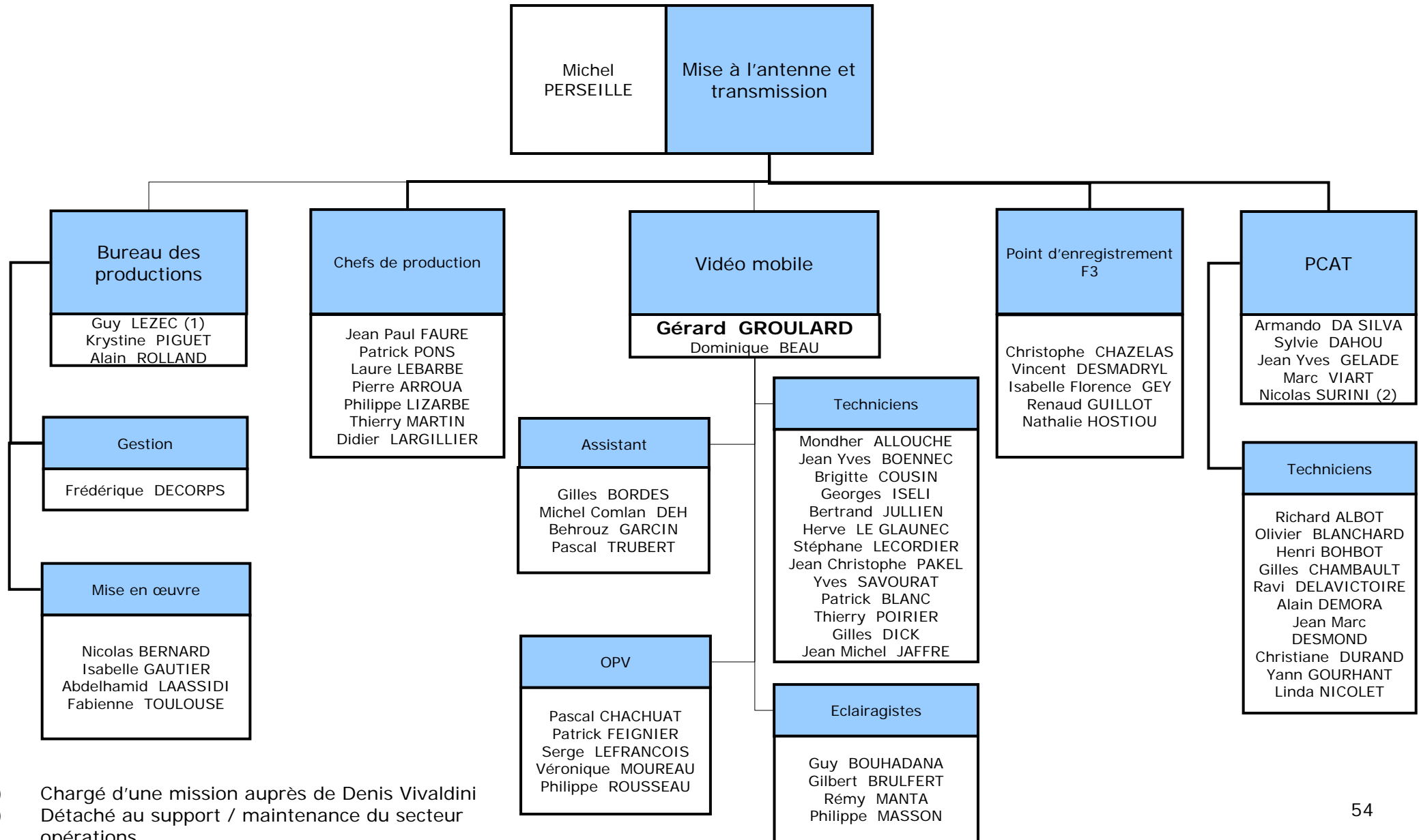

(1) Chargé d'une mission auprès de Denis Vivaldini  
 (2) Détaché au support / maintenance du secteur opérations

# Fabrication de l'information - Fabrication des reportages

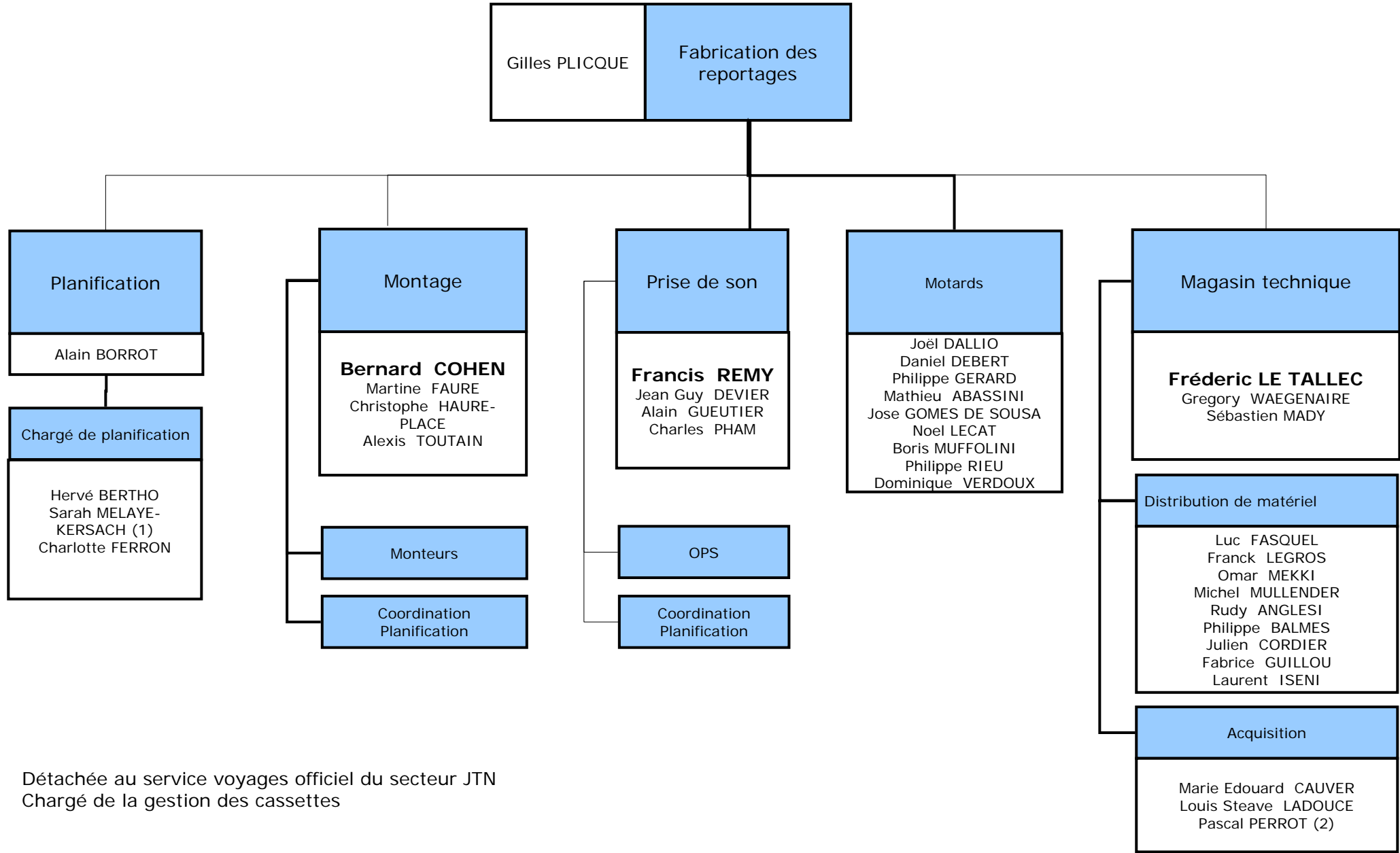

(1) Détachée au service voyages officiel du secteur JTN  
(2) Chargé de la gestion des cassettes

# Fabrication de l'information - Fabrication des reportages

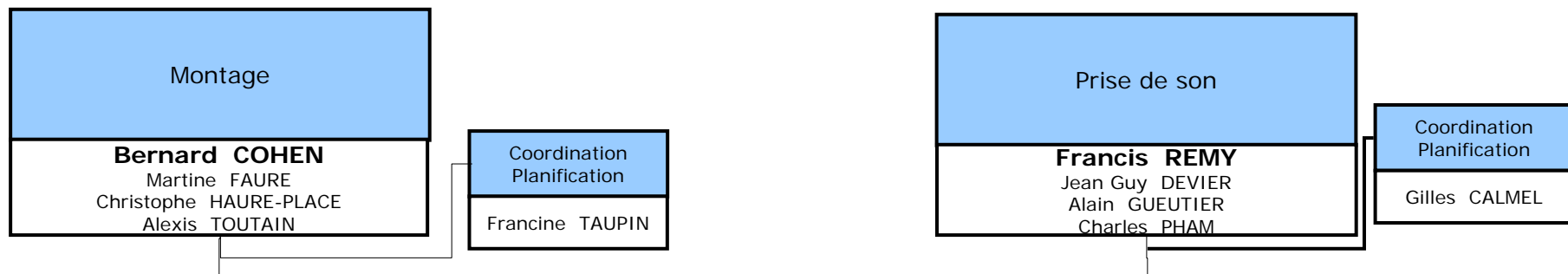

Monteurs		
Sabine ALBERTELLI Martine ALISON Annie Claude BEQUET Alexandre BERNE Nicolas BERTHELOT Christian BOISSE Laurent BOURDU Jean Jacques BROUART Laurence BUYSE Michel CAVAGLIONE Gaëlle CHARIERAS Anne COHEN Anne D'ABRIGÉON Aziza DJENADI Thierry DORSEUIL Jacques DUBOZ Roland EDE Catherine FERRON Chantal FORGE Philippe FREMONT Claire GERMAIN Brigitte GOBINET Philippe GOLDMANN Marianne GOURIC Patrick GRAMAIN Françoise GRANET Océan GRENIER	Christian INDJEYAN Jean Claude LAMBARD Martine LESOUÉF Hubert MARTIN Elodie METGE Ina PALMER Herve PAPLORAY Monique PINTON Frédérique PRIGENT Yves RULLIERE Isabelle TARTAKOVSKY Michel VIOLET Lise ZADOK-FERRE Jany LE ROUX Natacha PAGNOTTA Serge TERRINE Mickael PETIT Stephane PICARD Nathalie AIBAR Gérard ROY Thierry NOUEL Denis ATTAL Christine BEAUVALET Michel BERNASCONI Jacqueline BLANC Alain BORTOT	Isabelle BRAHY Jean Paul BURGÉS Alain DAVID Anne DE VERNISY Marc DELASSAUSSE Frédérique FONTAINE Didier FUCHS Caroline GINDRE Pierre GUENY Michèle GUILLOISEAU-JOUBAIR Stephane KORWIN ZMIJOWSKI Caroline LABASQUE Sophie LACOMBE Elisabeth LATZARUS Nicole LIBERATORE Françoise MAZZEGA-SEVE Mahtalat MIRFENDERESKY-PETIT Roselyne MOREZ Franck PAIRAUD Olivia PERGAMENT Eric ROGER Alexia ROUY Dominique VASSY Didier REUTENAUER Henri HENRIOL Jean Rodolphe CREPINIOR Jean Sébastien DESBORDES Isabelle GUIMIER/HASSID

OPS		
Karim ANNETTE Pascal AUGER Gérard BENSOUSSAN Jacques BIGNON Jean Paul BOSCH Fabien BRIAND Laurent CALVY Matthieu COMIN Thierry COPIN Pascal CRAPOULET Michel CRISTIEN Richard DE LA FUENTE Bertrand DECHAUMET Philippe DENOYELLE Alain DERLET Tatiana DEROUET Eric GIET Francine GUEGAN Didier JAULIN Gweltaz KERGOAT Stephane LANGLAIS Mélanie LAPORTE Lionel LE DU Stephan LE GUEL Olivier LECOINTE Dominique LOUBERE Roland MADURA	Louis MARTIN Philip Louis MORAND Christophe MOYON Vandy MUON Jean Michel NOEL Christophe PARY Frédéric PENNETIER Pascal QUEROU Frédéric RAMBIER Bruno TINTIGNAC Roger TORREGROSA Patrick TOUILEB Michel TREILLET Gilles TRUFFAUT Eric ANGLARS Patrick LEJEAIL Rémy ATTAL Stephane Michel AUVRAY Leszek BADUREK Jean Antoine BALCELLS Henri CARDON Franck CLARKE Laurent CROUZILLAC Eric DEFEVER Olivier DUMONT Patrick FREDERICH Jean Pierre FRESCALINE Joel GAUTIER Anne Dominique TERMONT	Gabriel GHEORGHITA Philippe GIBAUT Luc GIEYSSE Antoni GRZYK Jean Pierre LAMBINET Jean Francois LONS Gisèle MACIA Eric MARIE Muriel MARIEY Fanny MENIN Jacques MICHAAN Jose Antonio NIETOTORO Ahmed REZKALLAH Philippe SANTI James VIDAL

# Positionnements des collaborateurs de France Télévisions par domaine

---

- Marketing & Communication
- Antennes, Programmes, Information & Sports
  - Information & Sports
    - JT Nationaux
    - Sports
    - Magazines d'information
    - Fabrication de l'information
    - Information de Proximité
  - Antennes, Programmes
- Moyens des Antennes
- Technologies et Fabrication
- Réseaux régionaux
- Gestion
- Présidence

# Information de Proximité

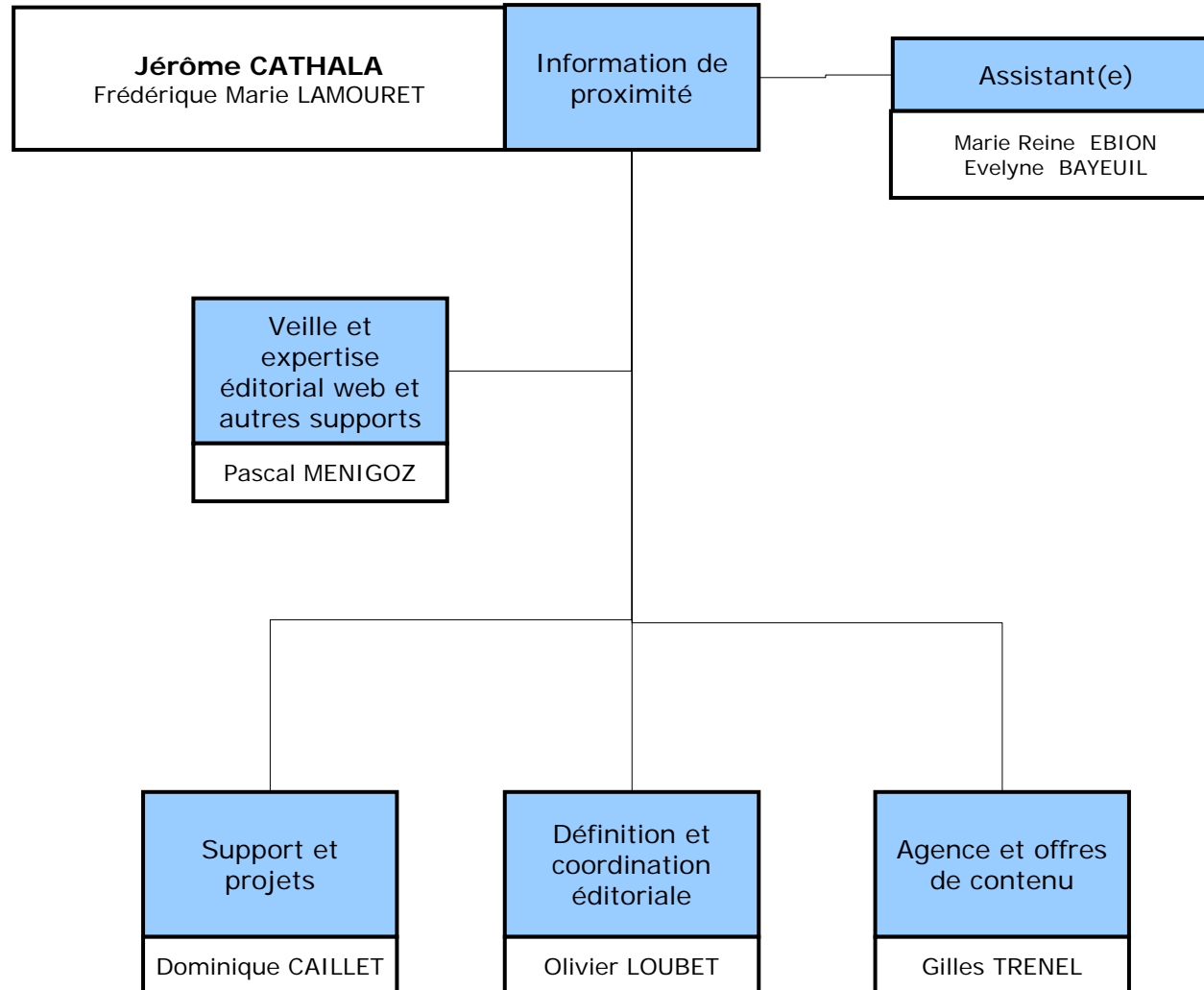

# Information de Proximité - Support et projets

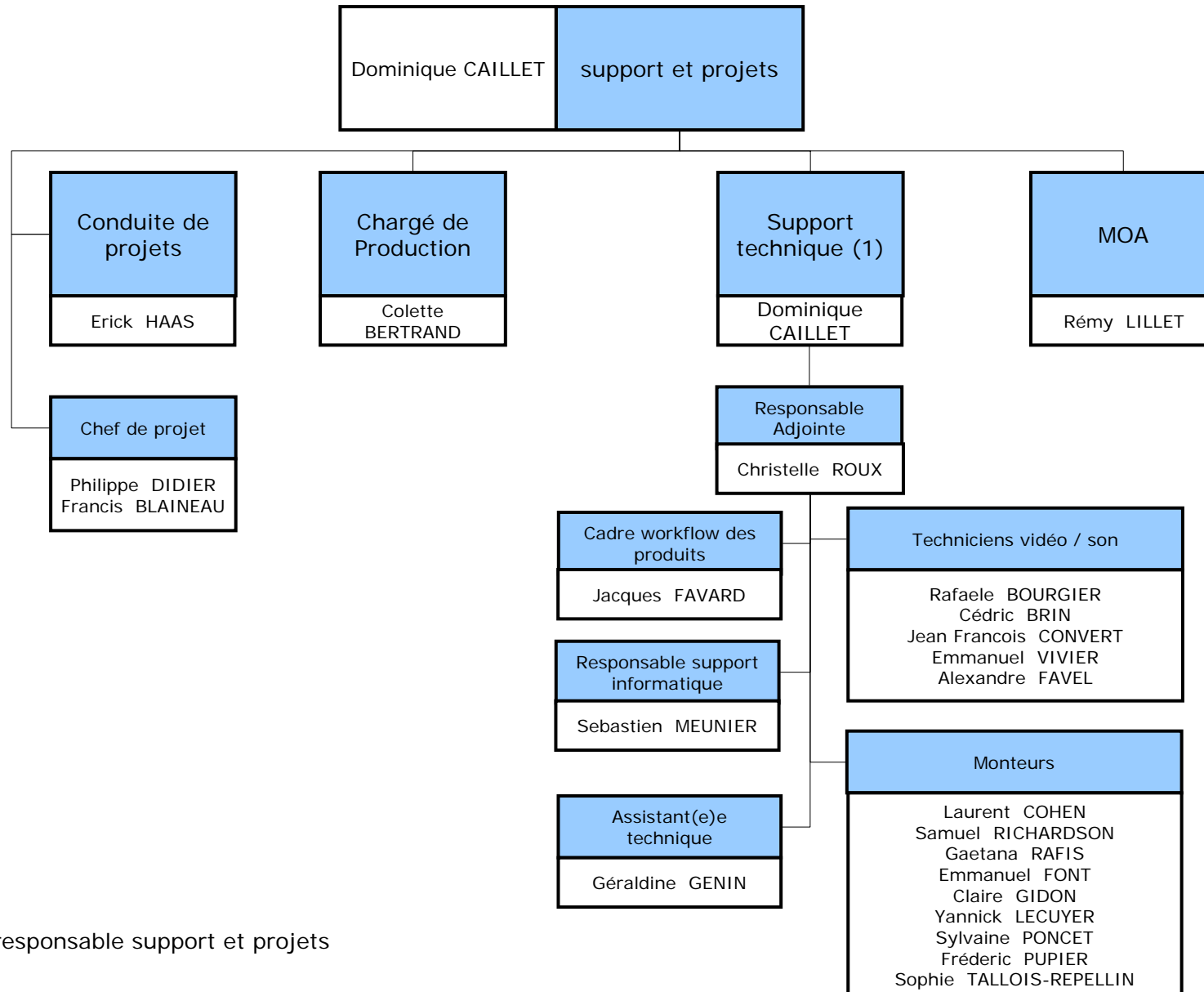

(1) Poste occupé par le responsable support et projets

# Information de Proximité - Définition et coordination éditoriale

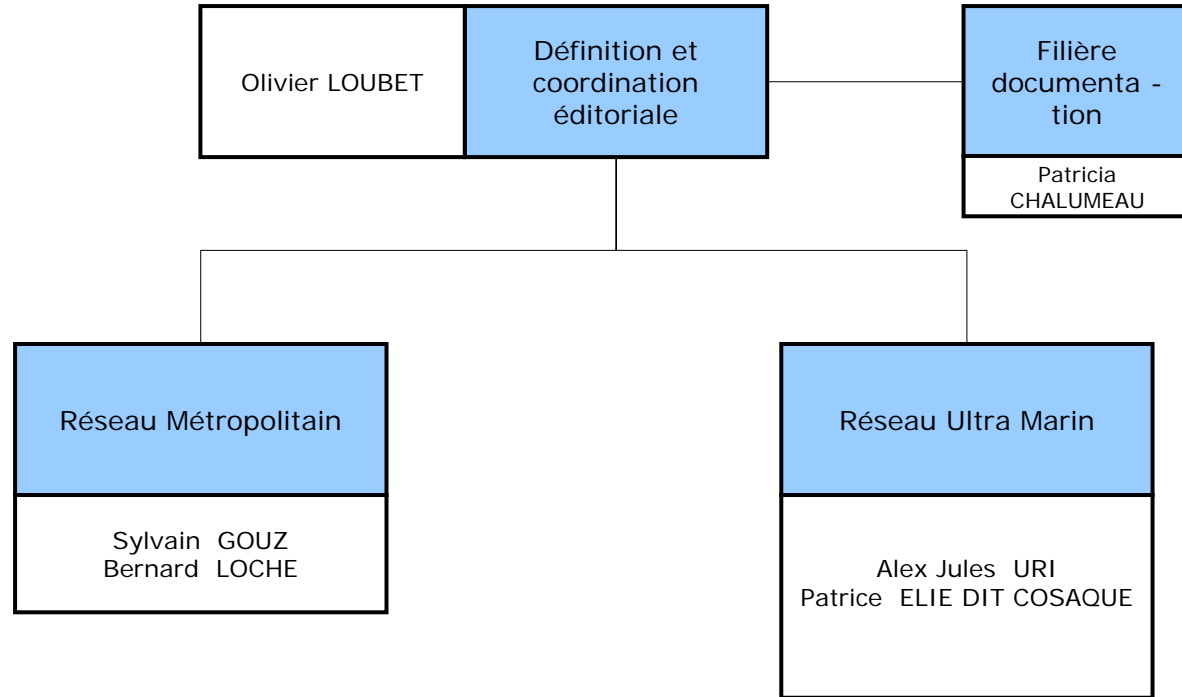

# Information de Proximité - Agence et offre de contenus

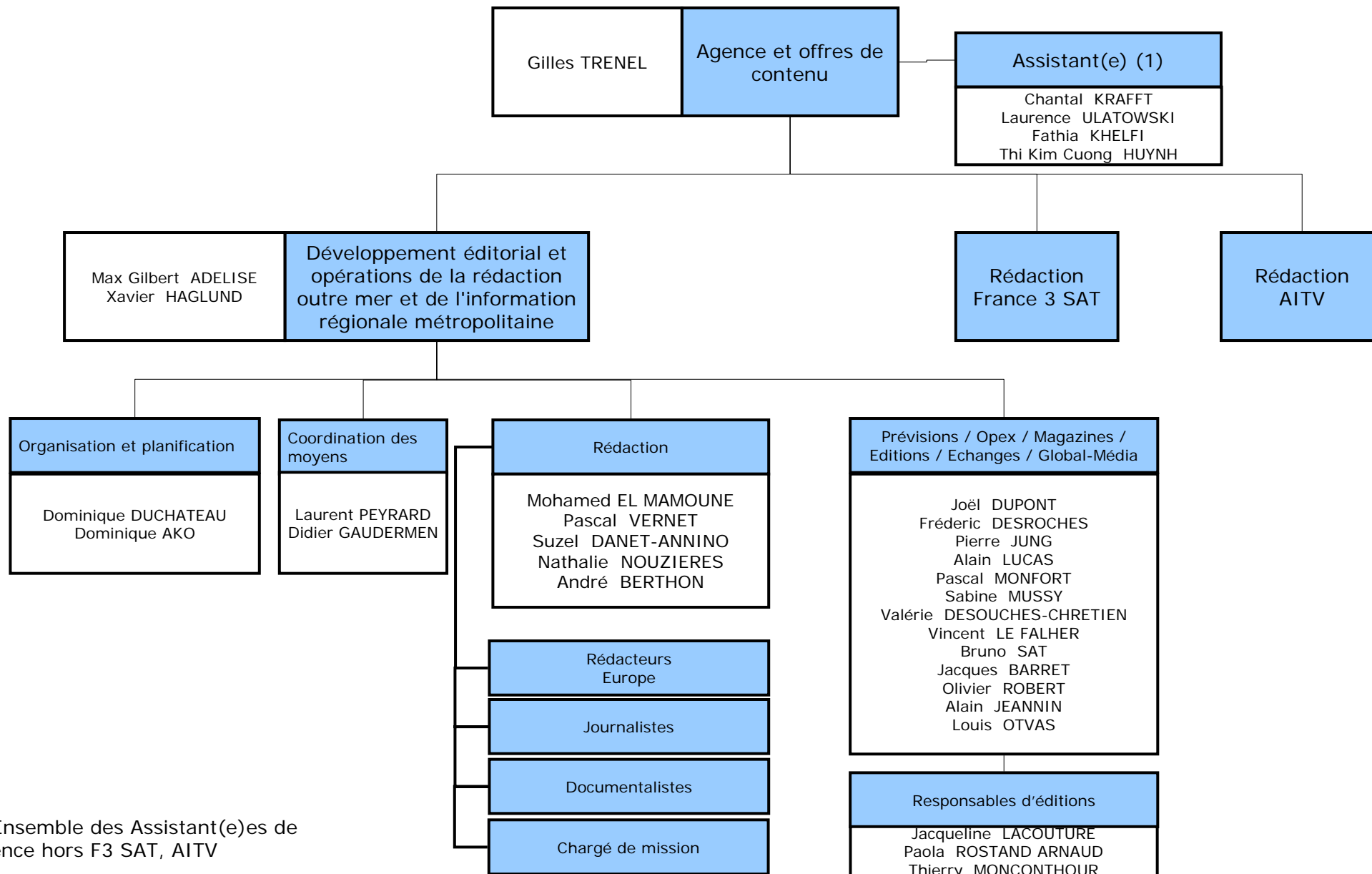

(1) Ensemble des Assistant(e)s de l'Agence hors F3 SAT, AITV

# Information de Proximité - Agence et offre de contenus / Rédaction

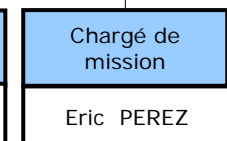
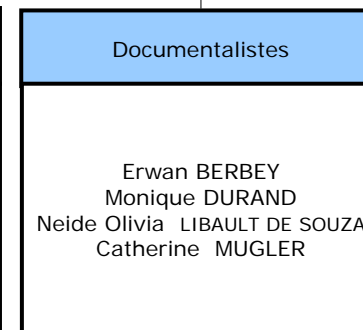
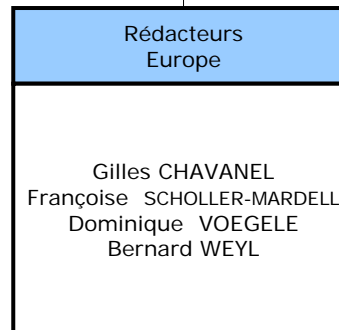
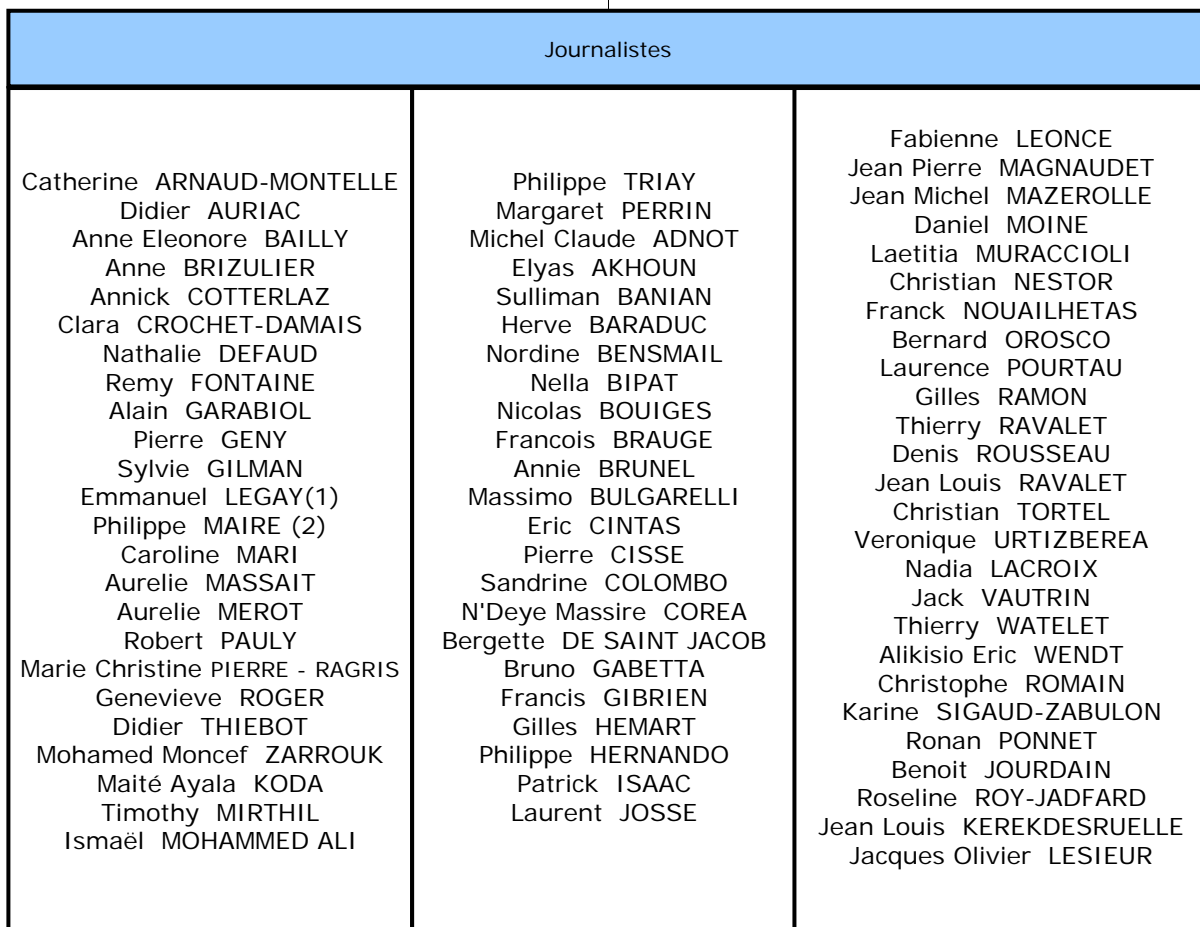
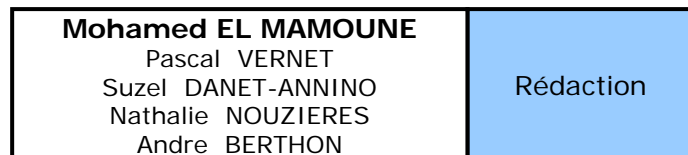

(1) Détaché au poste adjoint Edition 18h30/20 France 3 jusqu'en juin

(2) Détaché JRI France 2

# Information de Proximité - Agence et offre de contenus / Rédaction F3 SAT

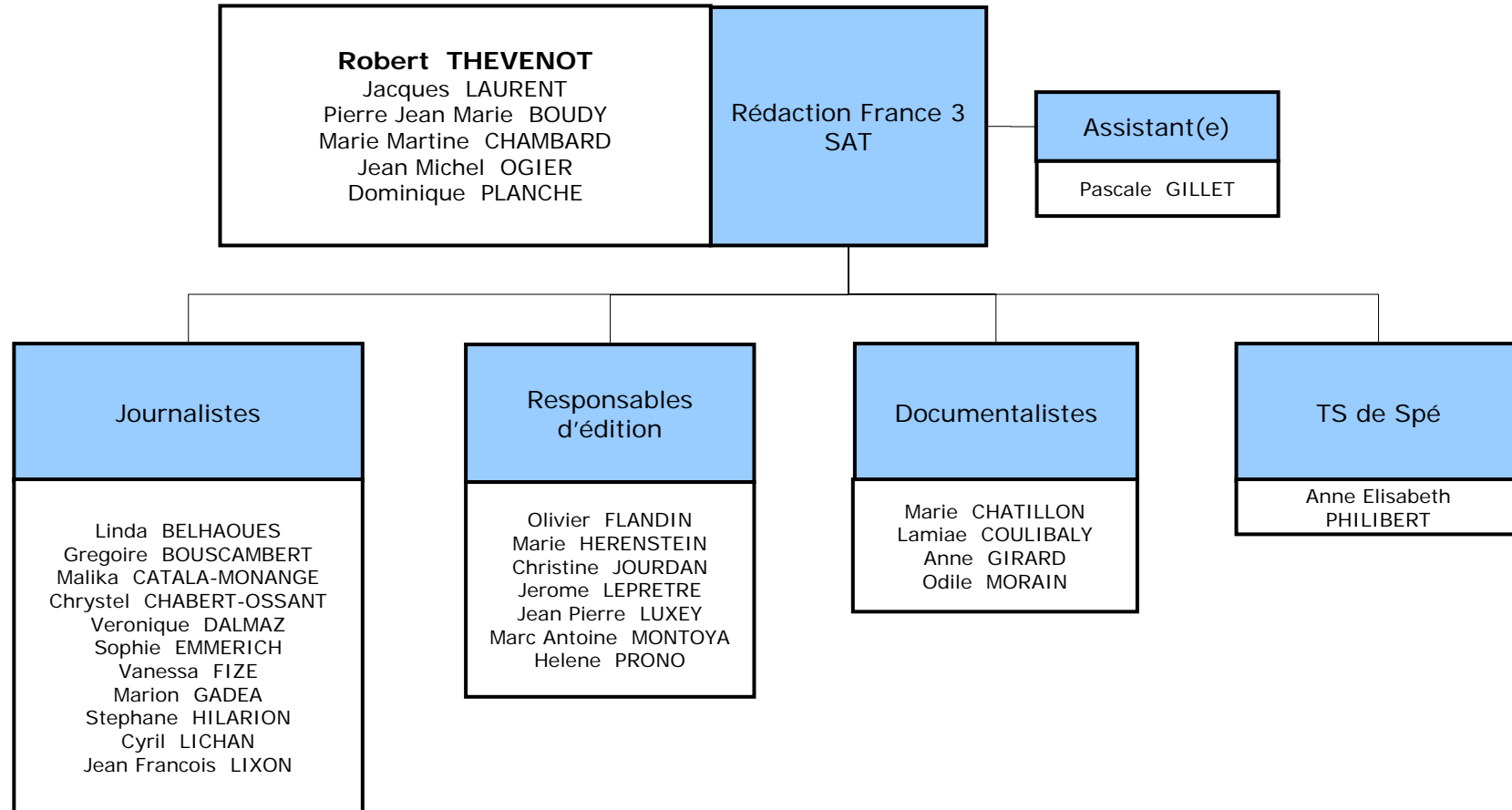

# Information de Proximité - Agence et offre de contenus / Rédaction AITV

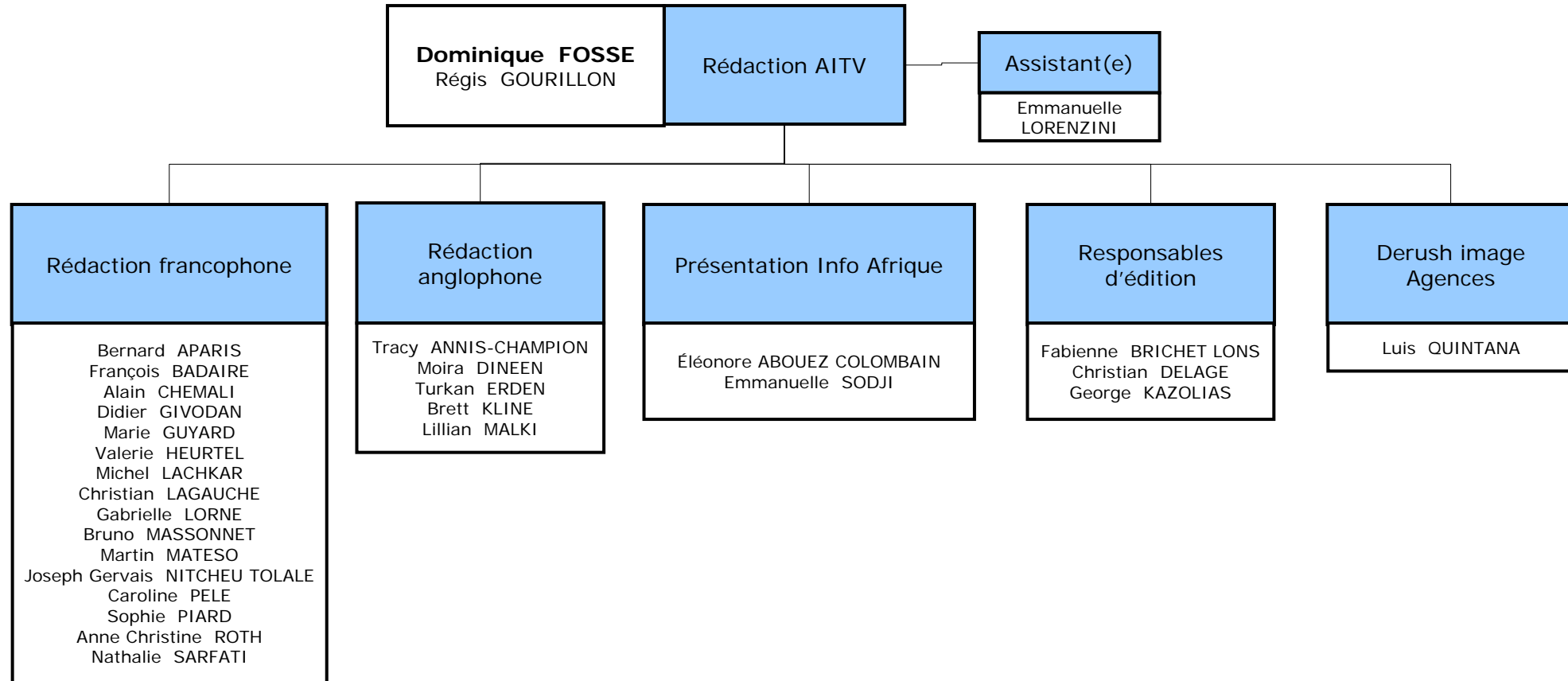

# Positionnements des collaborateurs de France Télévisions par domaine

---

- Marketing & Communication
- Antennes, Programmes, Information & Sports
  - Information & Sports
  - Antennes, Programmes
- ▶ Antennes
- ▶ Programmes
- ▶ Programmation Transverse & acquisitions
- ▶ Coordination Global Média
- ▶ Opérations Exceptionnelles et Evènements Culturels en Partenariat
- Moyens des Antennes
- Technologies et Fabrication
- Réseaux régionaux
- Gestion
- Présidence

# Antenne - France 2

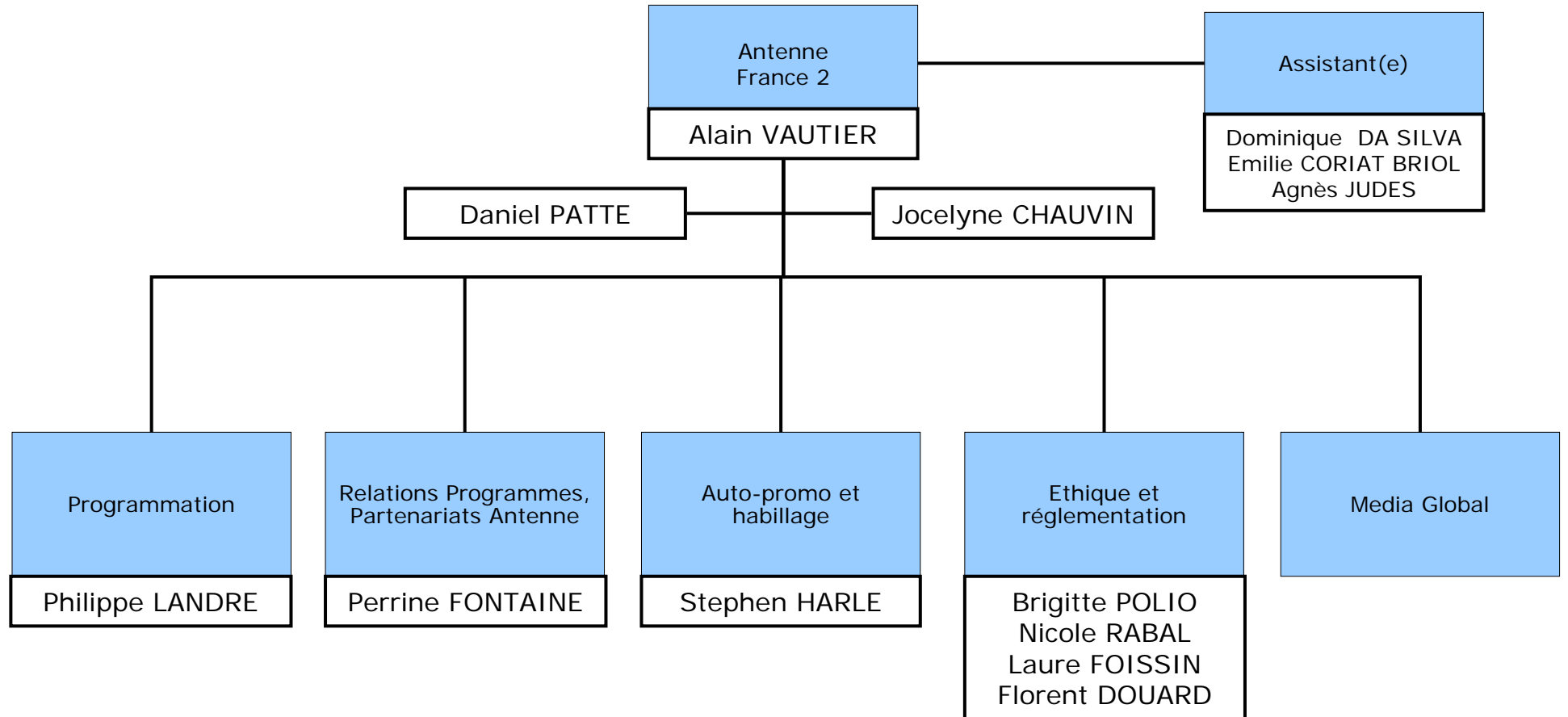

# Antenne France 2 - Programmation

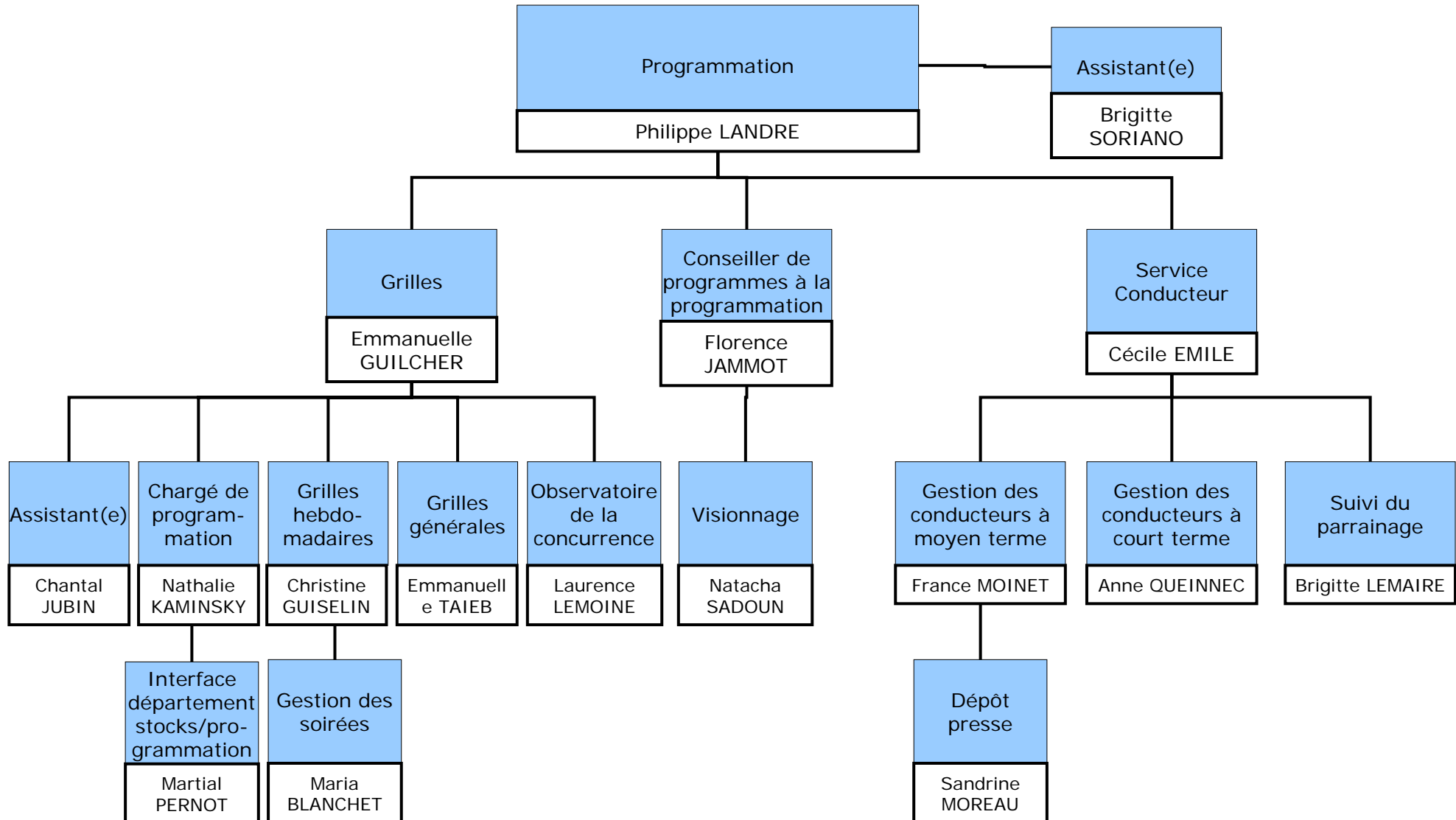

# Antenne France 2 - Auto-promo et habillage

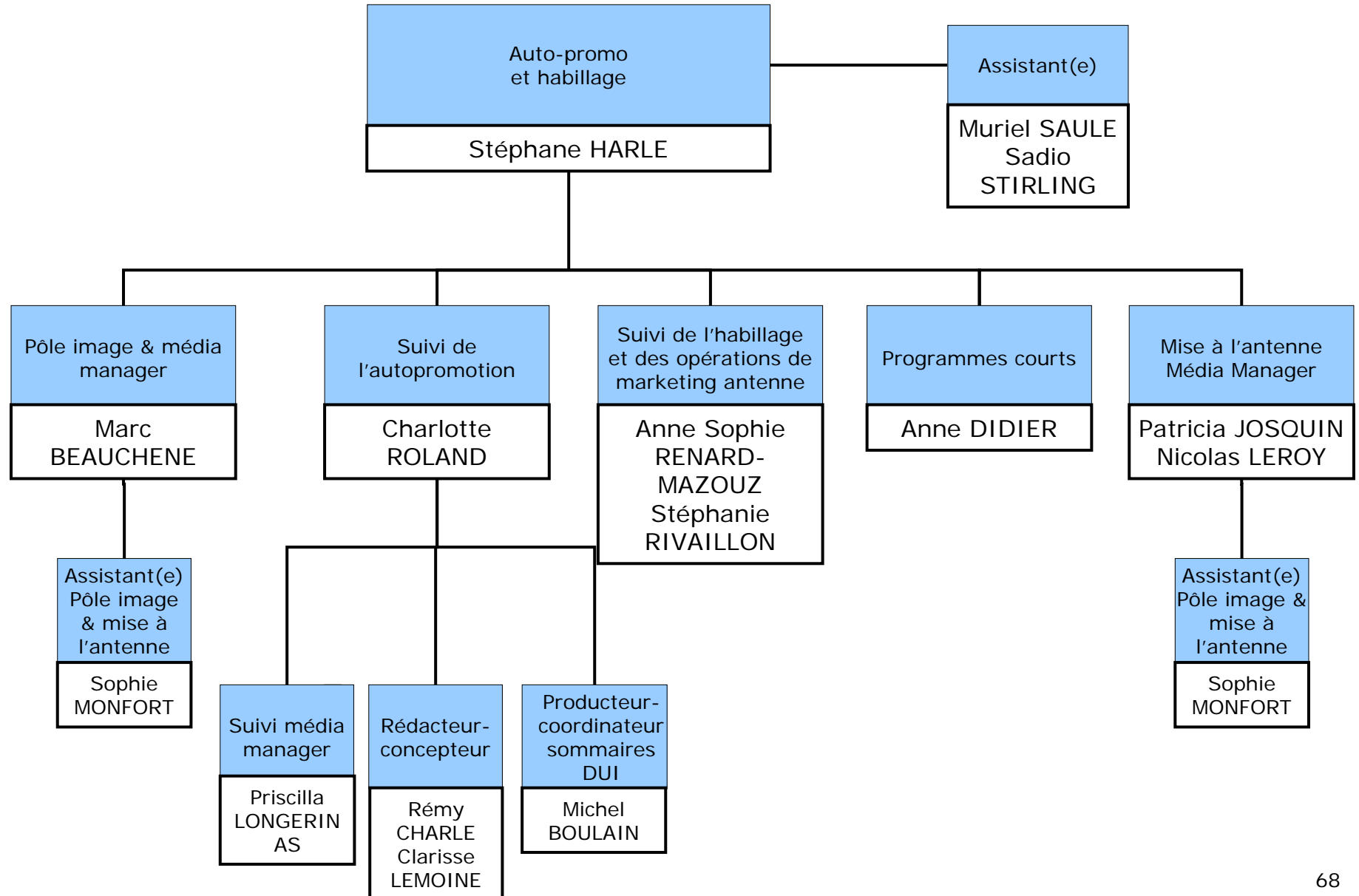

# Antenne - France 3

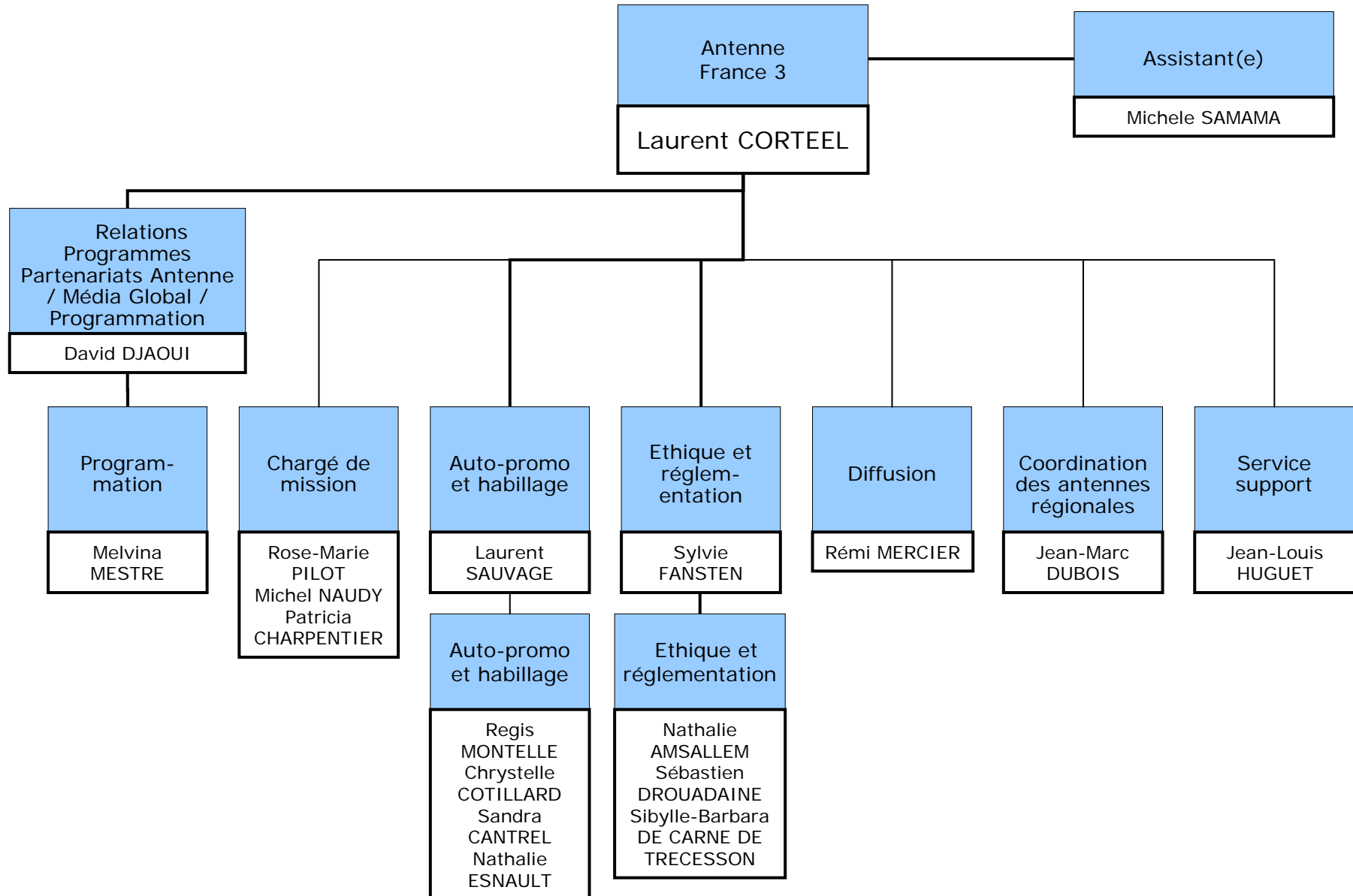

# France 3 – Programmation

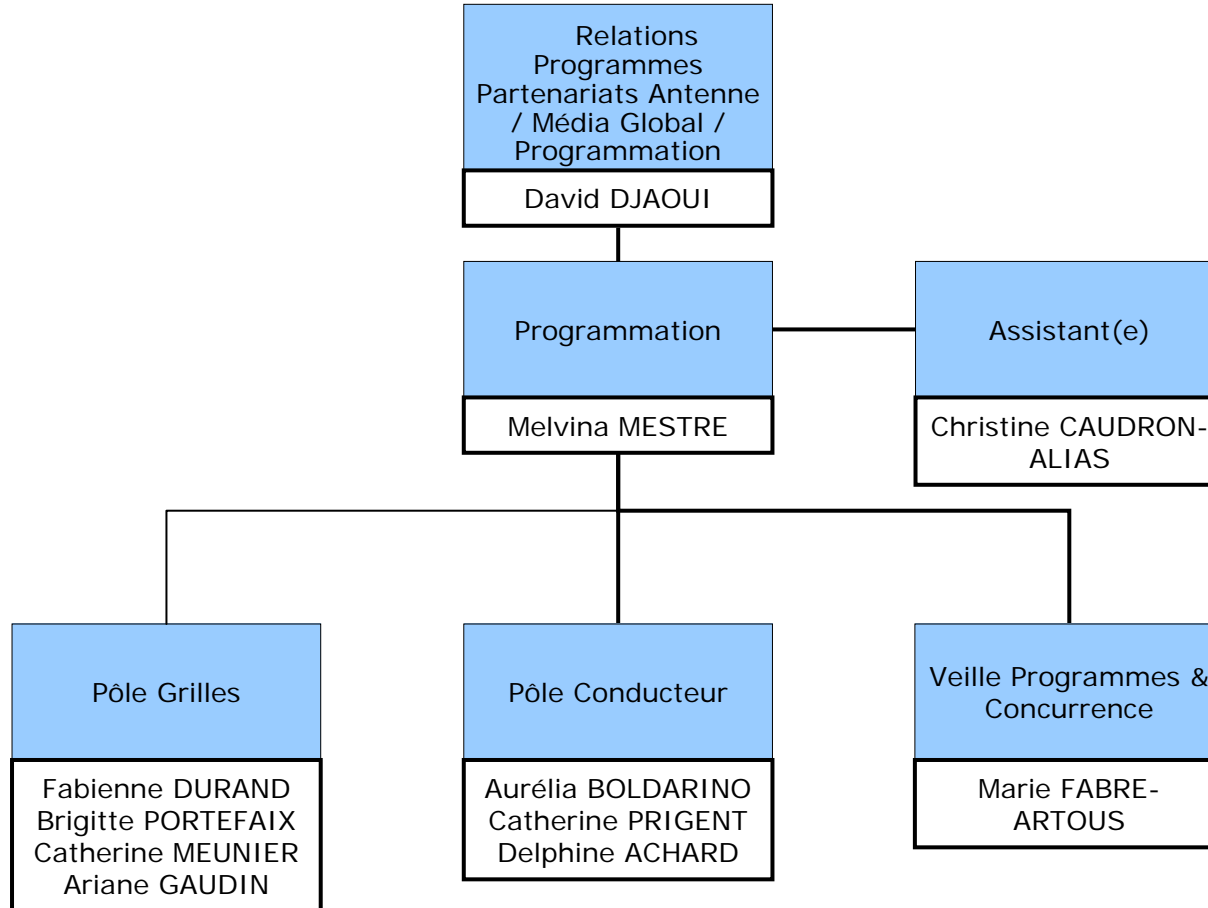

# France 3 - Diffusion

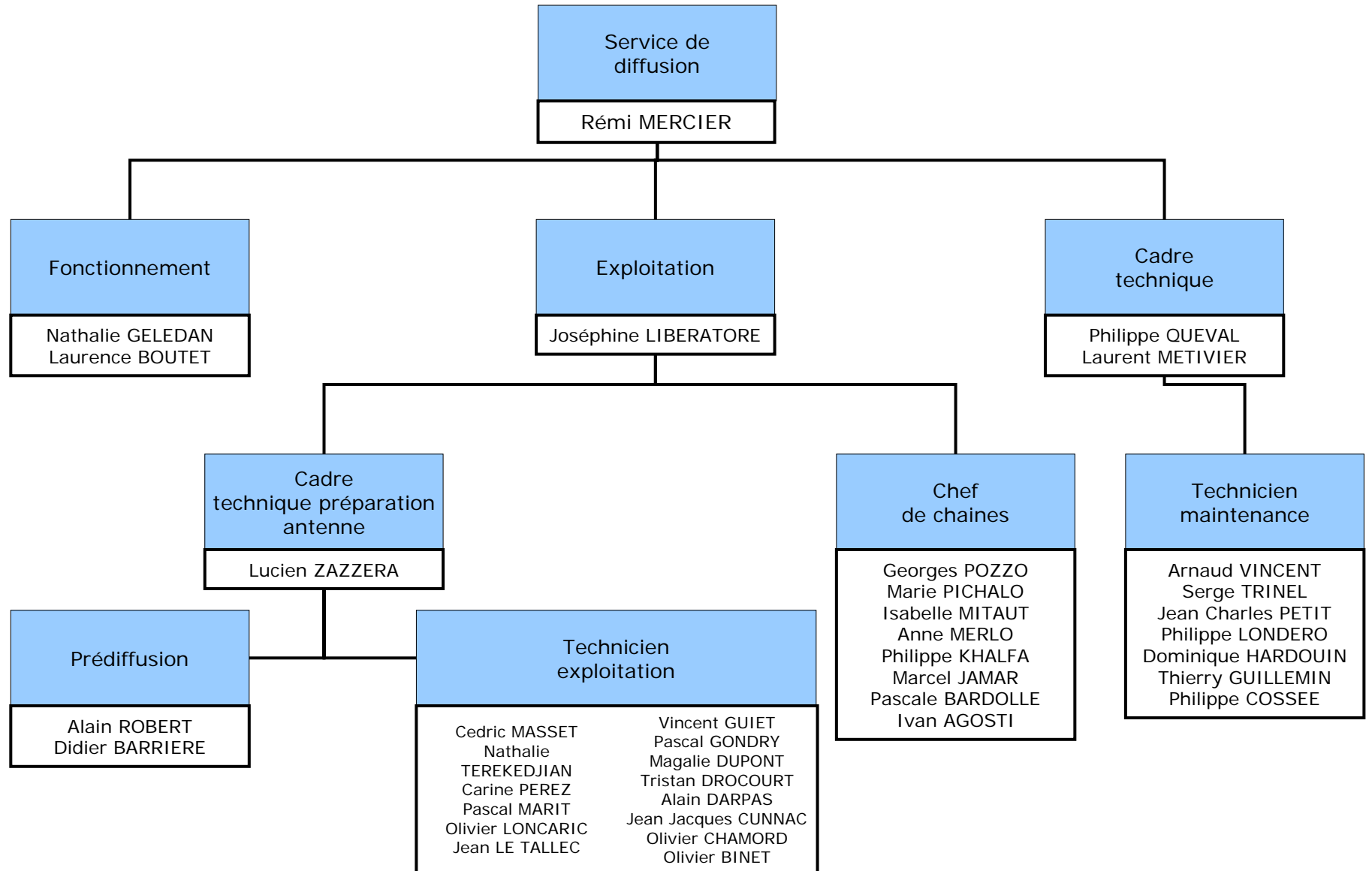

# France 3 - Coordination des antennes régionales

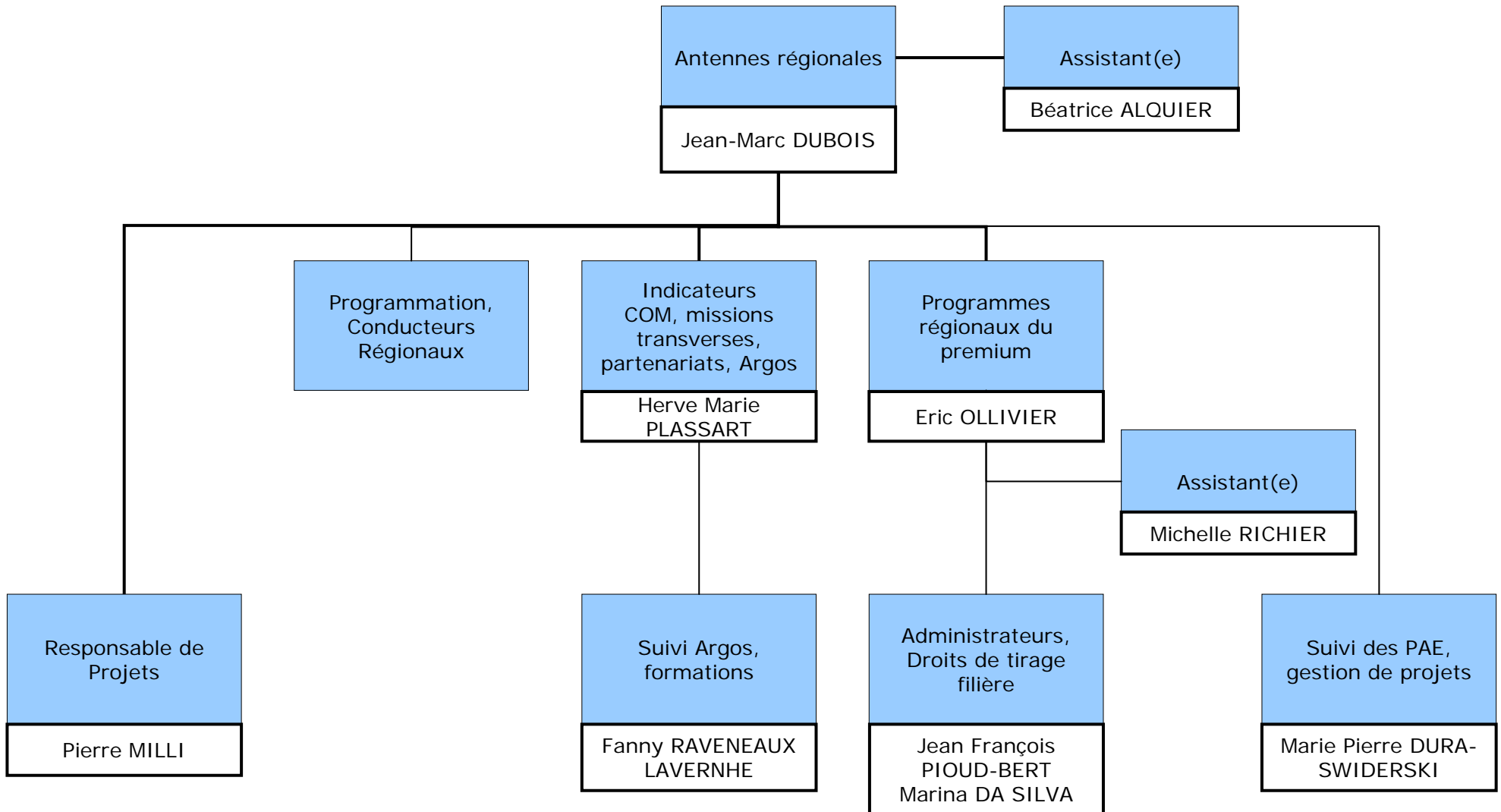

# France 3 – Service support

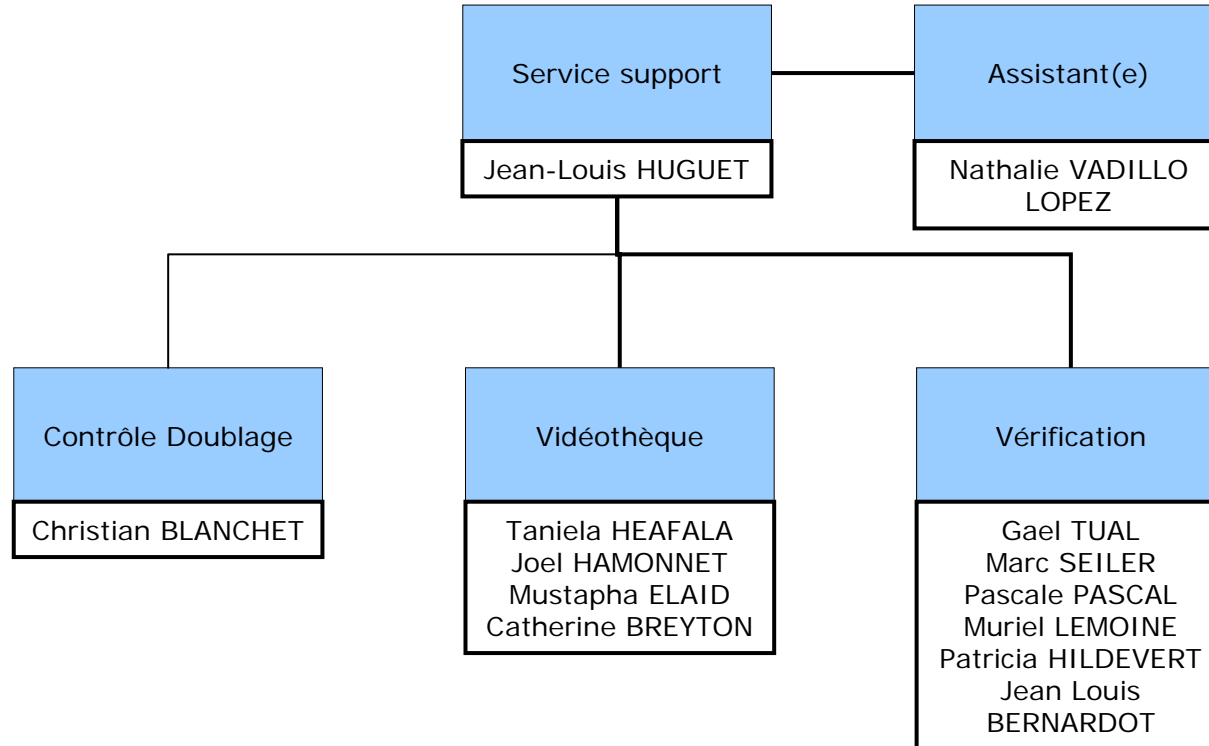

# Antenne - France 4

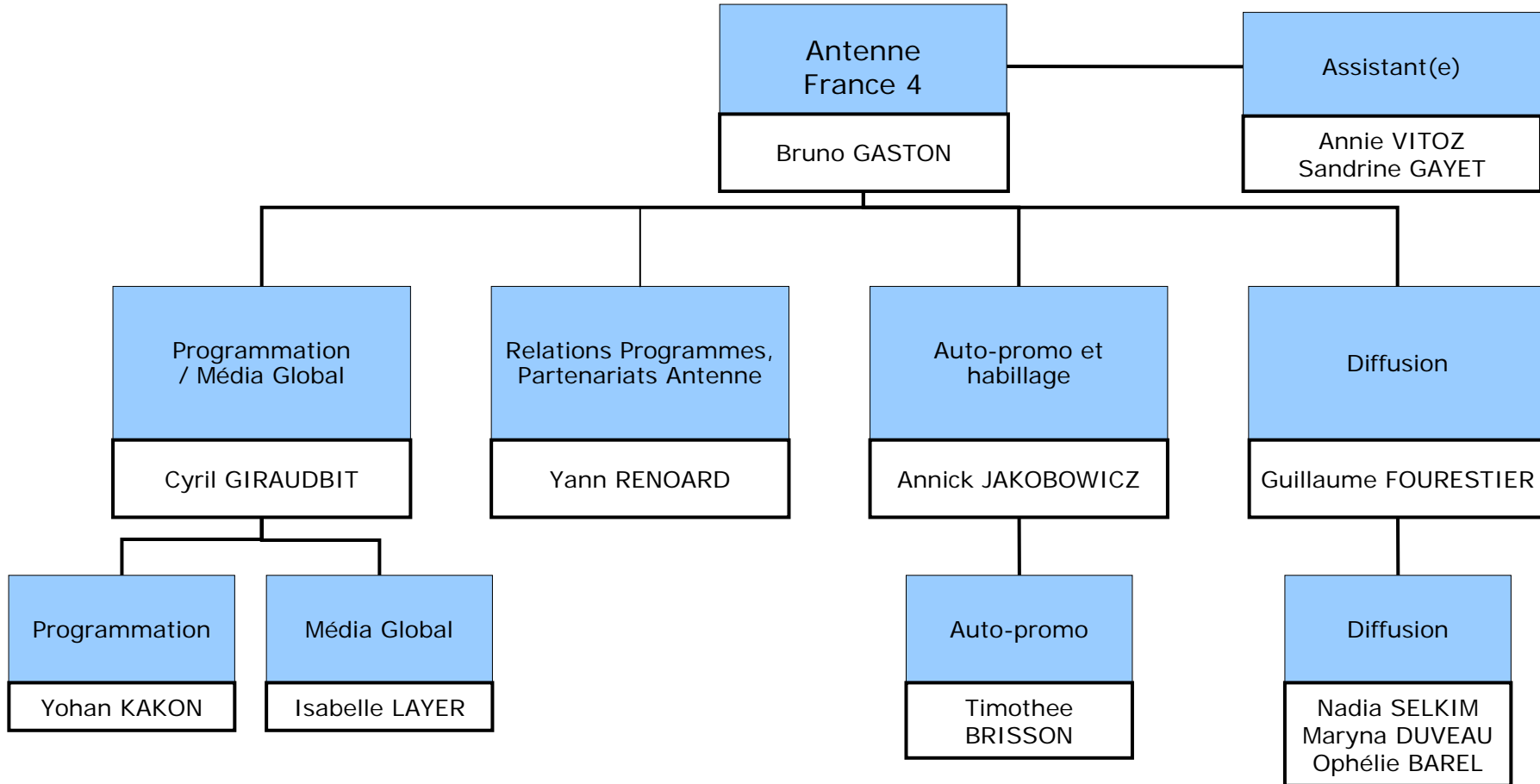

# Antenne - France 5

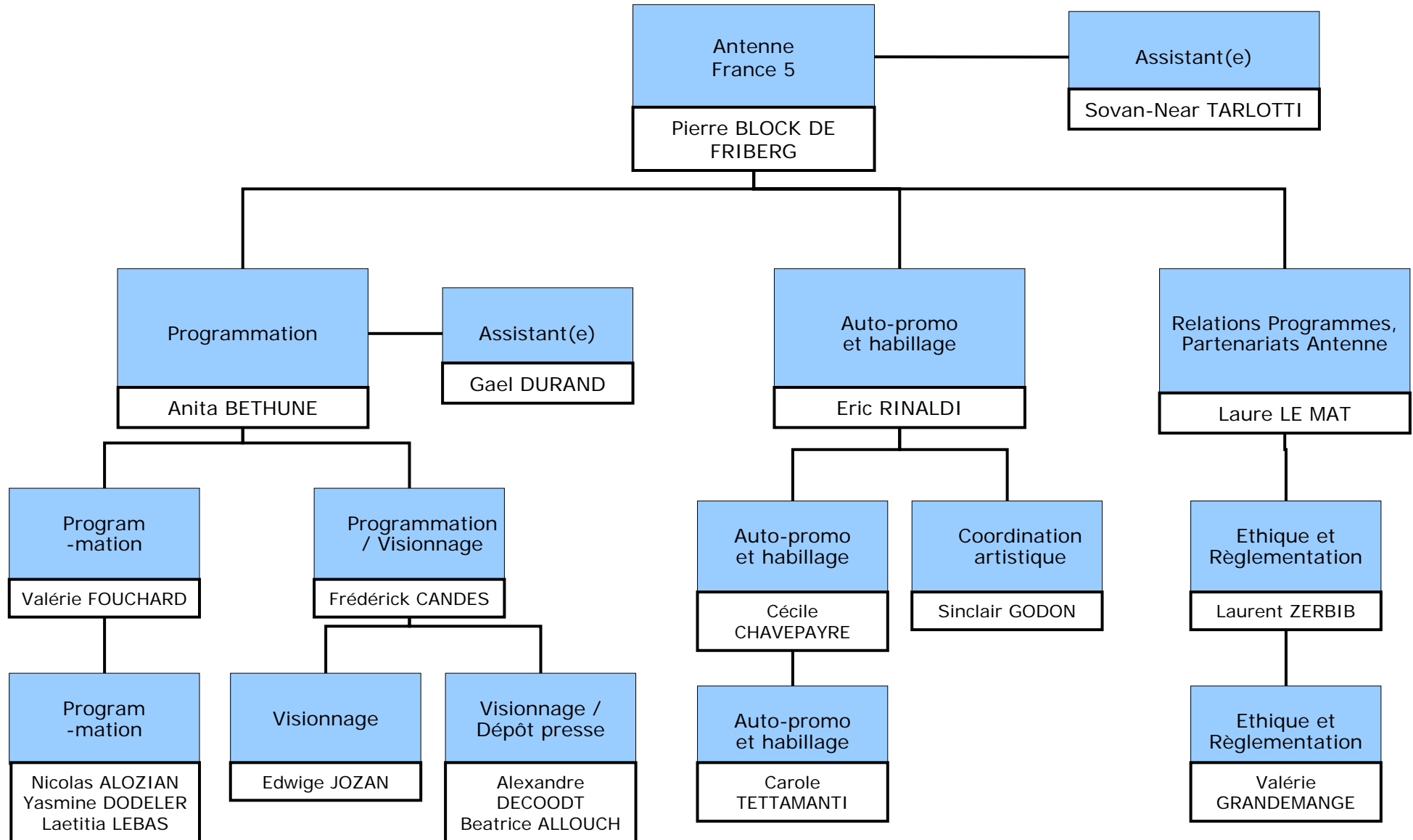

# Antenne – RFO, France Ô

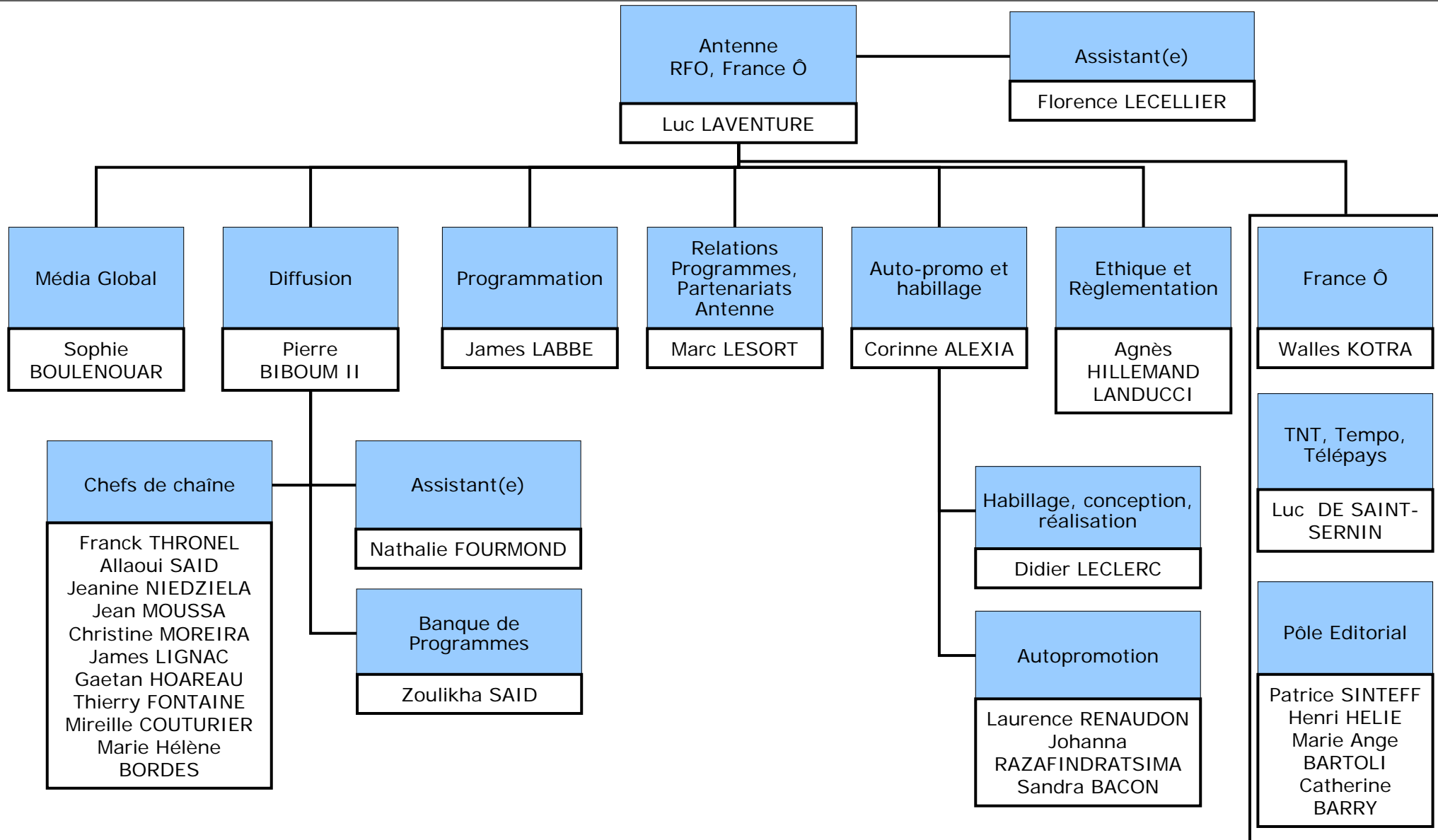

# RFO, France Ô – Programmation

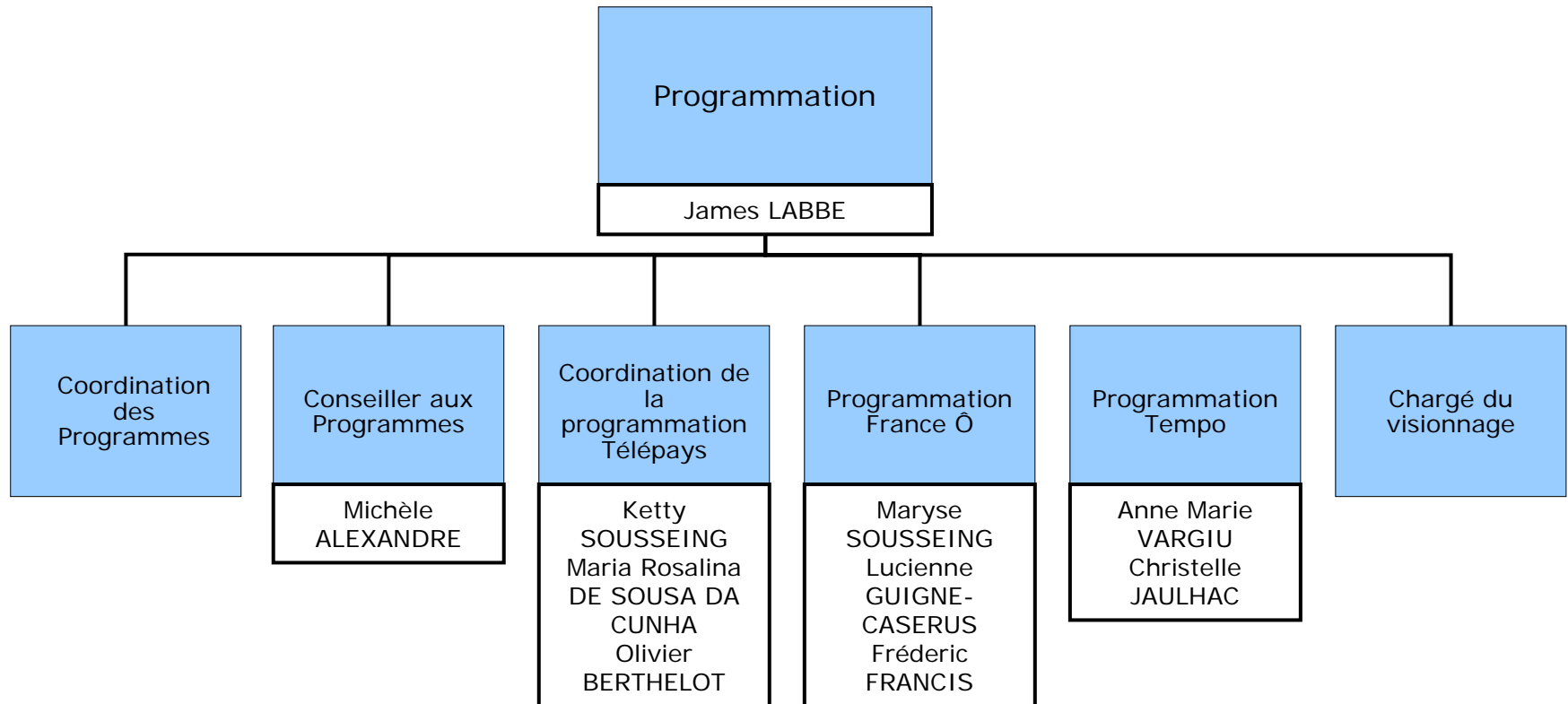

Note: ce schéma sera susceptible de connaître des évolutions en lien avec le déploiement de la TNT Outre-Mer

# RFO, France Ô – Antennes régionales

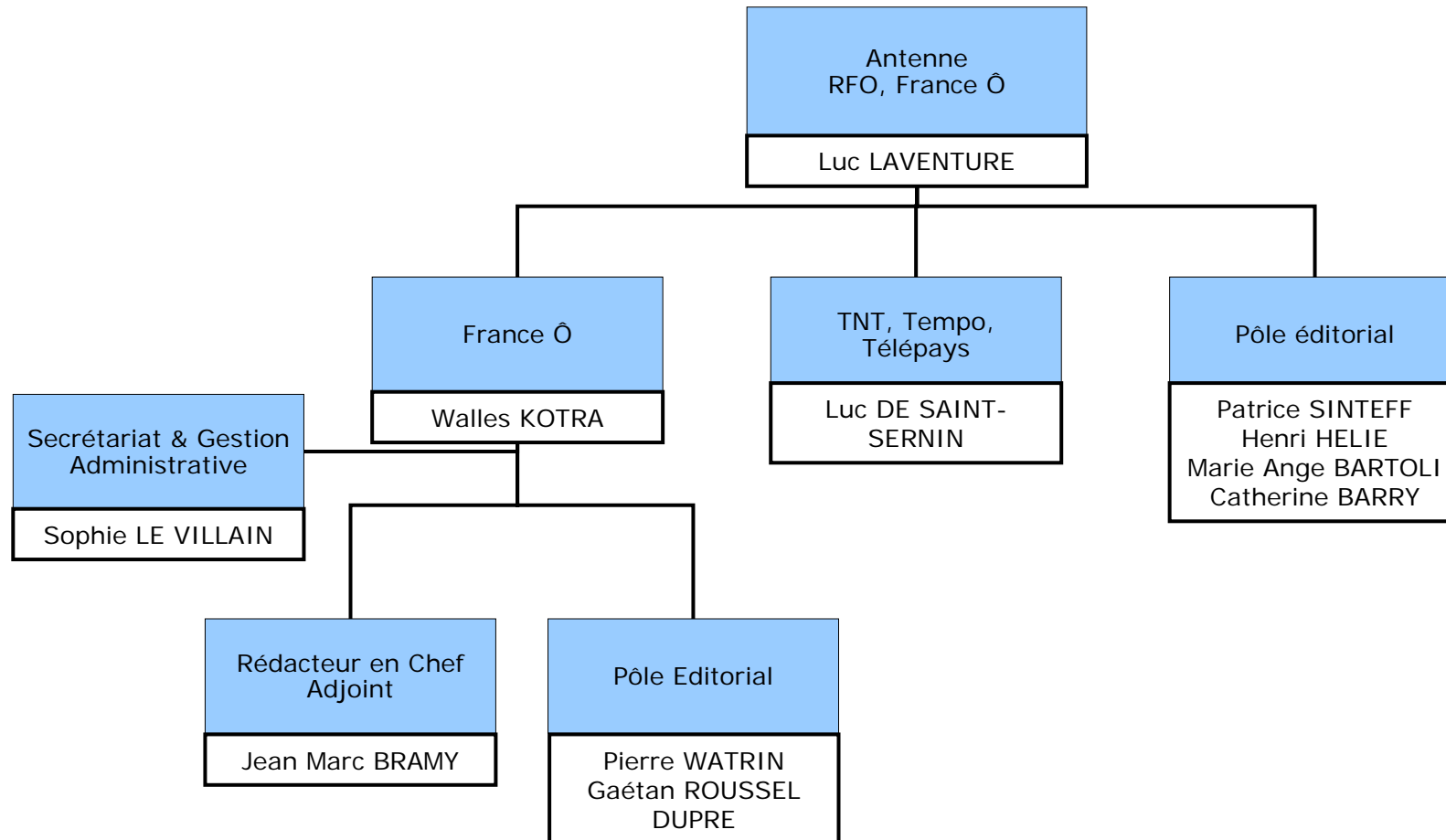

Note: ce schéma sera susceptible de connaître des évolutions en lien avec le déploiement de la TNT Outre-Mer

# Positionnements des collaborateurs de France Télévisions par domaine

---

- Marketing & Communication
- Antennes, Programmes, Information & Sports
  - Information & Sports
  - Antennes, Programmes
    - Antennes
    - Programmes
    - Programmation Transverse & acquisitions
    - Coordination Global Média
    - Opérations Exceptionnelles et Evènements Culturels en Partenariat
- Moyens des Antennes
- Technologies et Fabrication
- Réseaux régionaux
- Gestion
- Présidence

# Programmes – Vision secteur

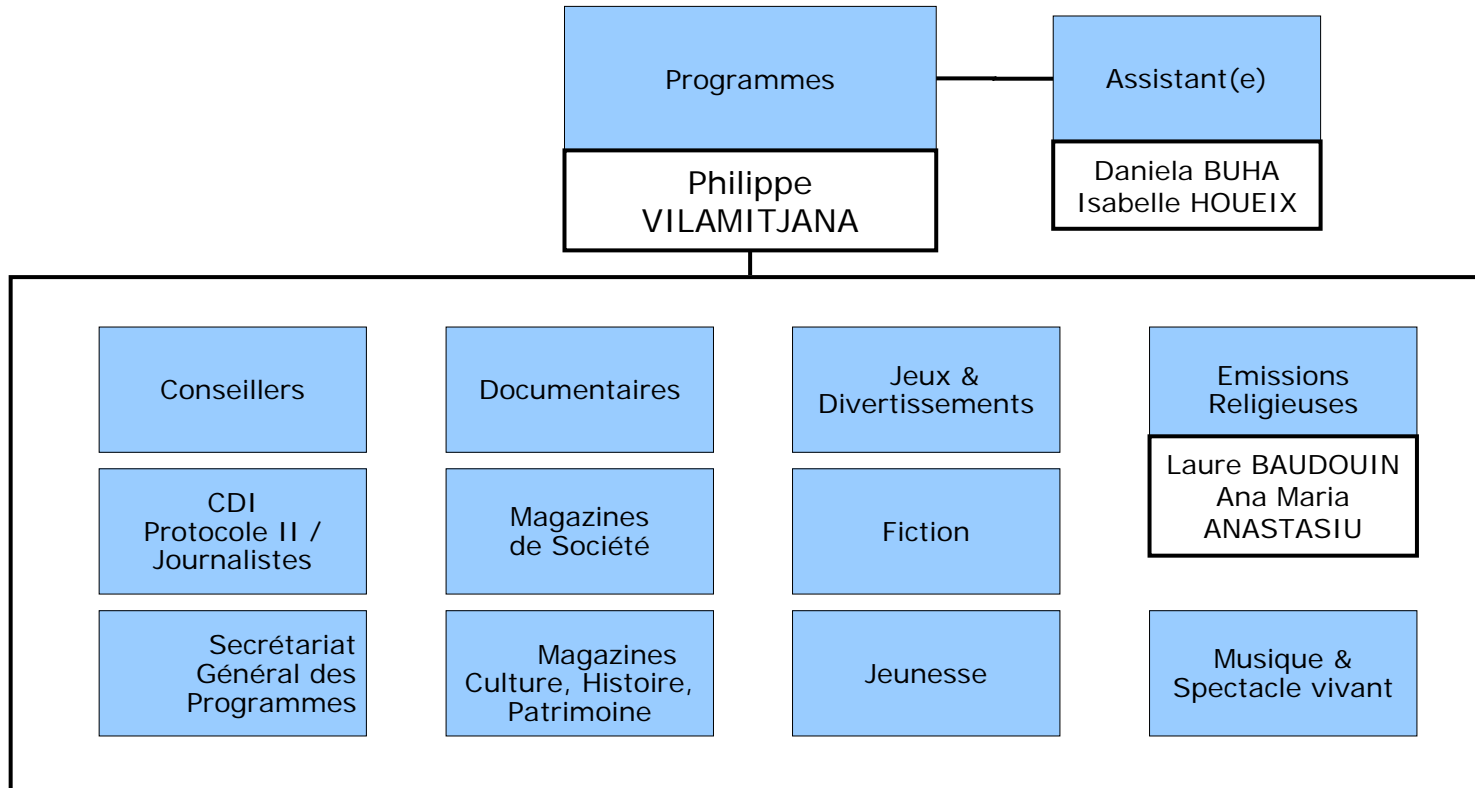

# Programmes – Vision secteur

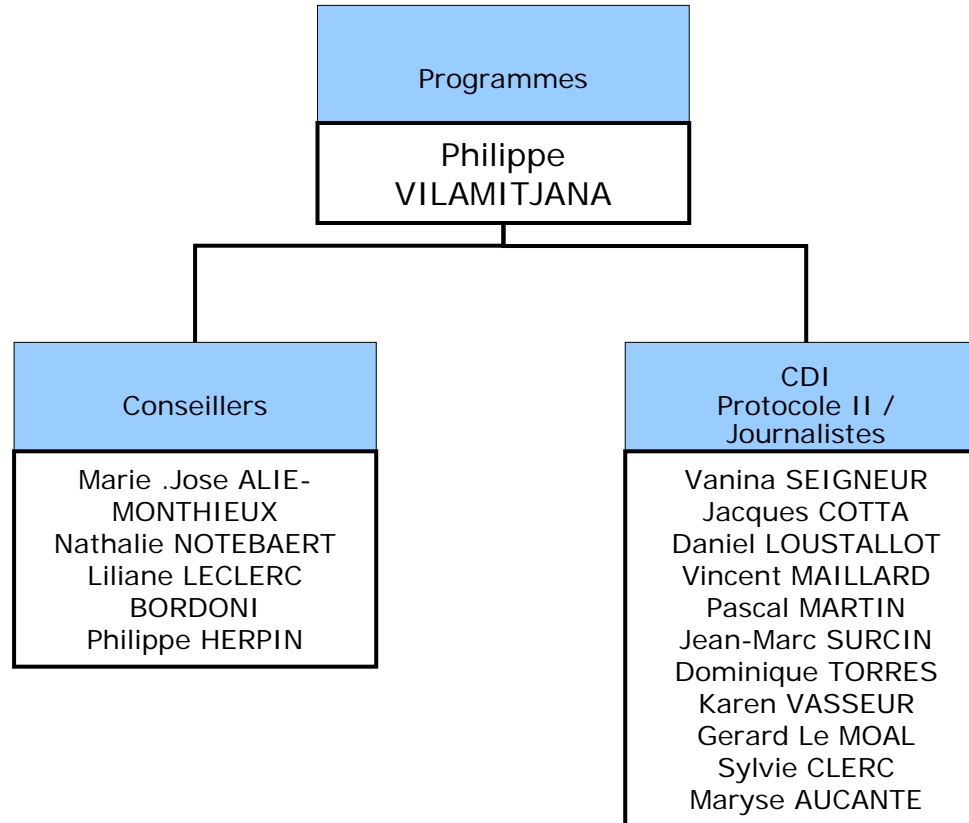

# Programmes – Unité Jeunesse

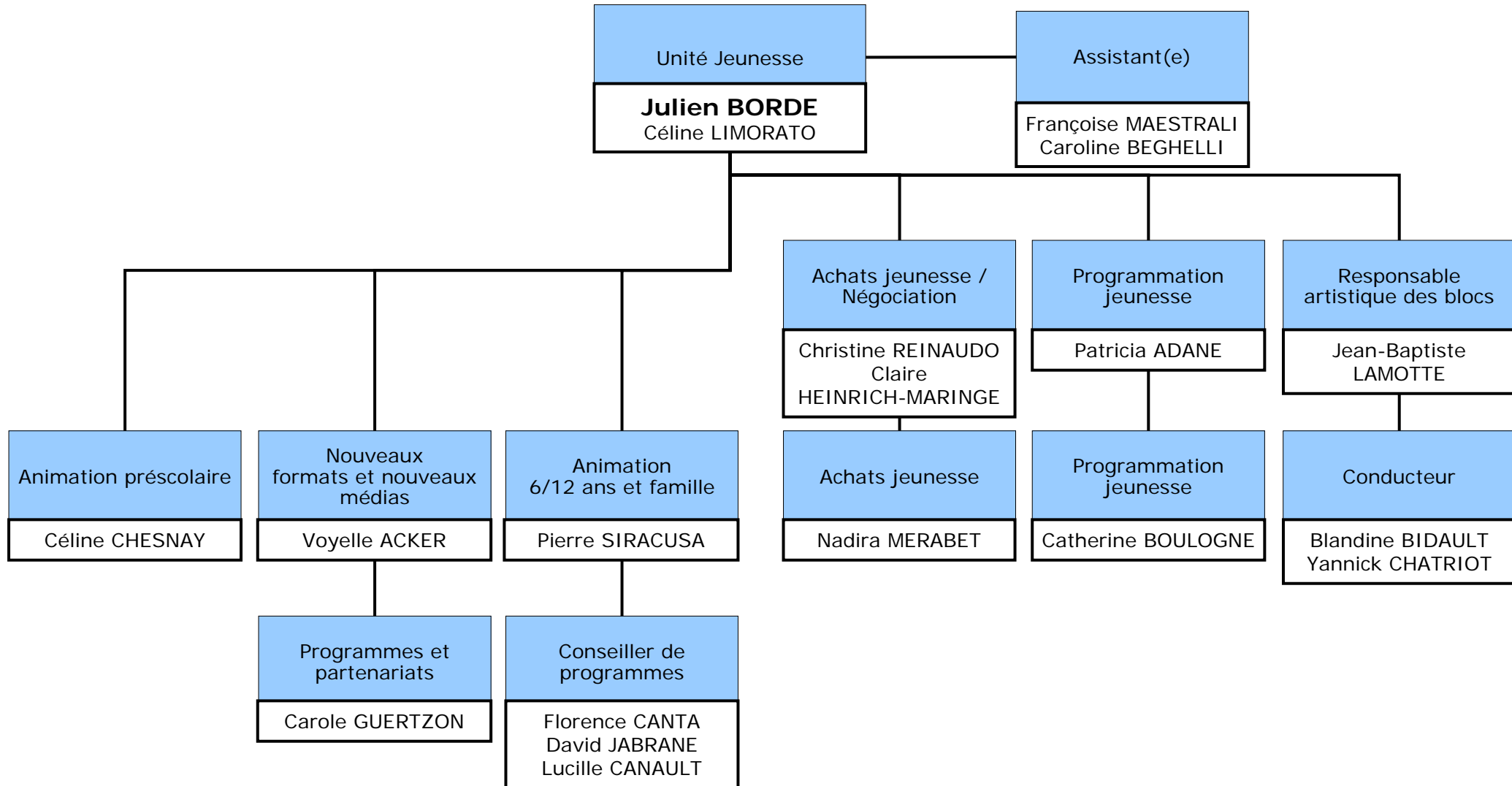

# Programmes – Unité Documentaires

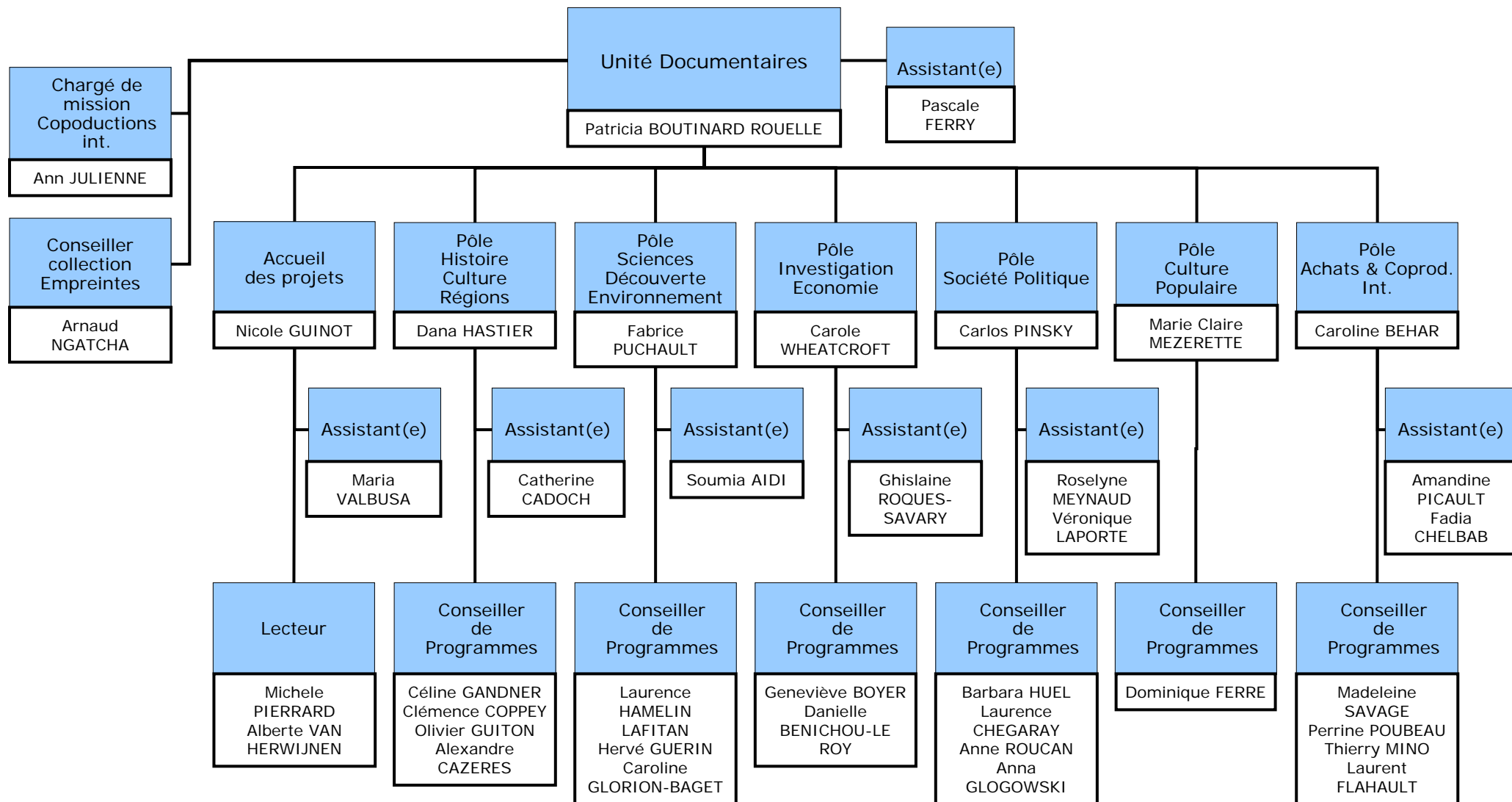

# Programmes – Unité Musique & spectacle vivant

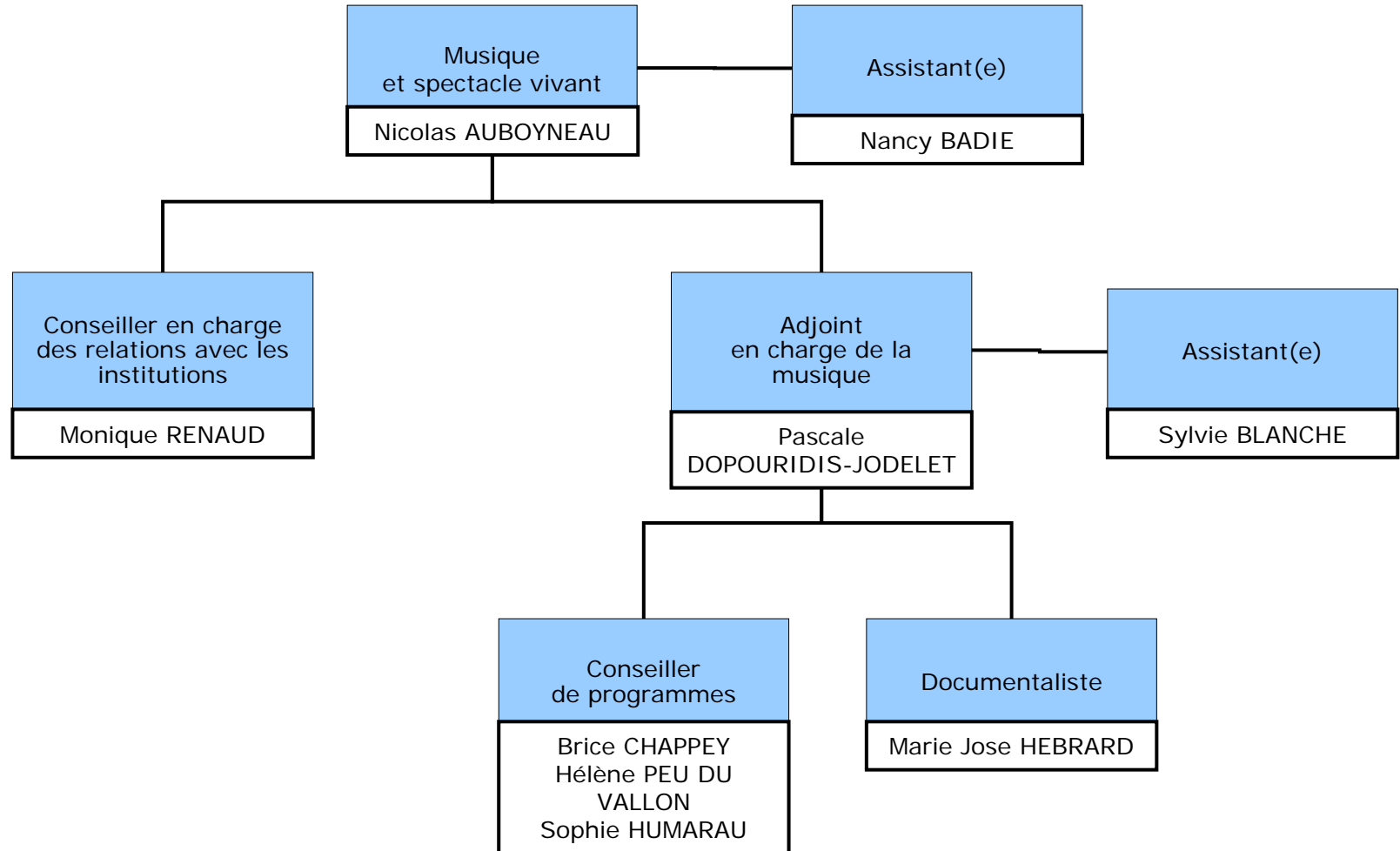

# Programmes – Unité magazines culture, histoire, patrimoine 1/2

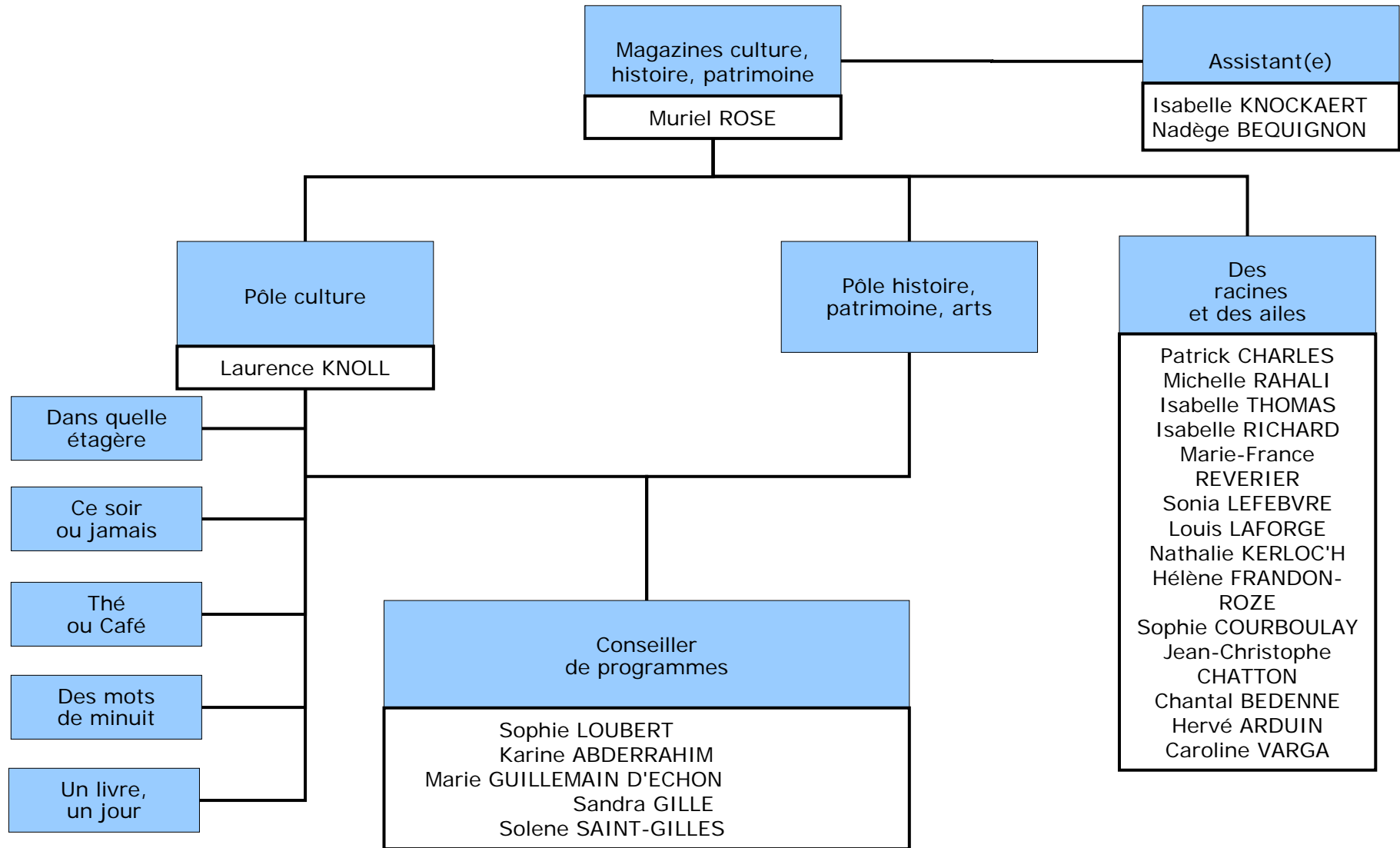

Note: comme dans l'organisation actuelle, l'organisation de chaque magazine ayant une équipe dédiée est susceptible d'évoluer en fonction des changements de grille

# Programmes – Unité magazines culture, histoire, patrimoine 2/2

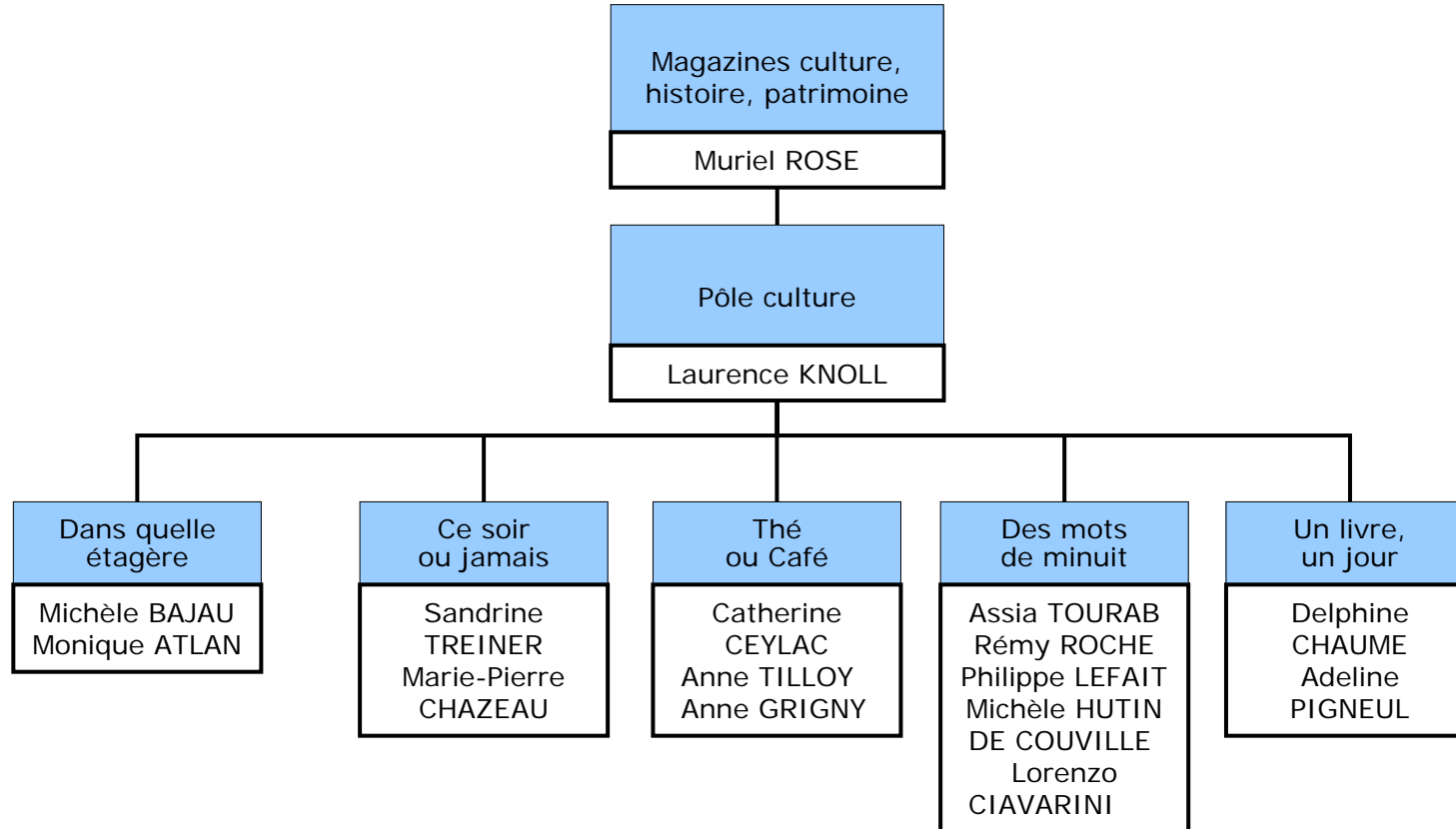

Note: comme dans l'organisation actuelle, l'organisation de chaque magazine ayant une équipe dédiée est susceptible d'évoluer en fonction des changements de grille

# Programmes – Unité Magazines de société 1/2

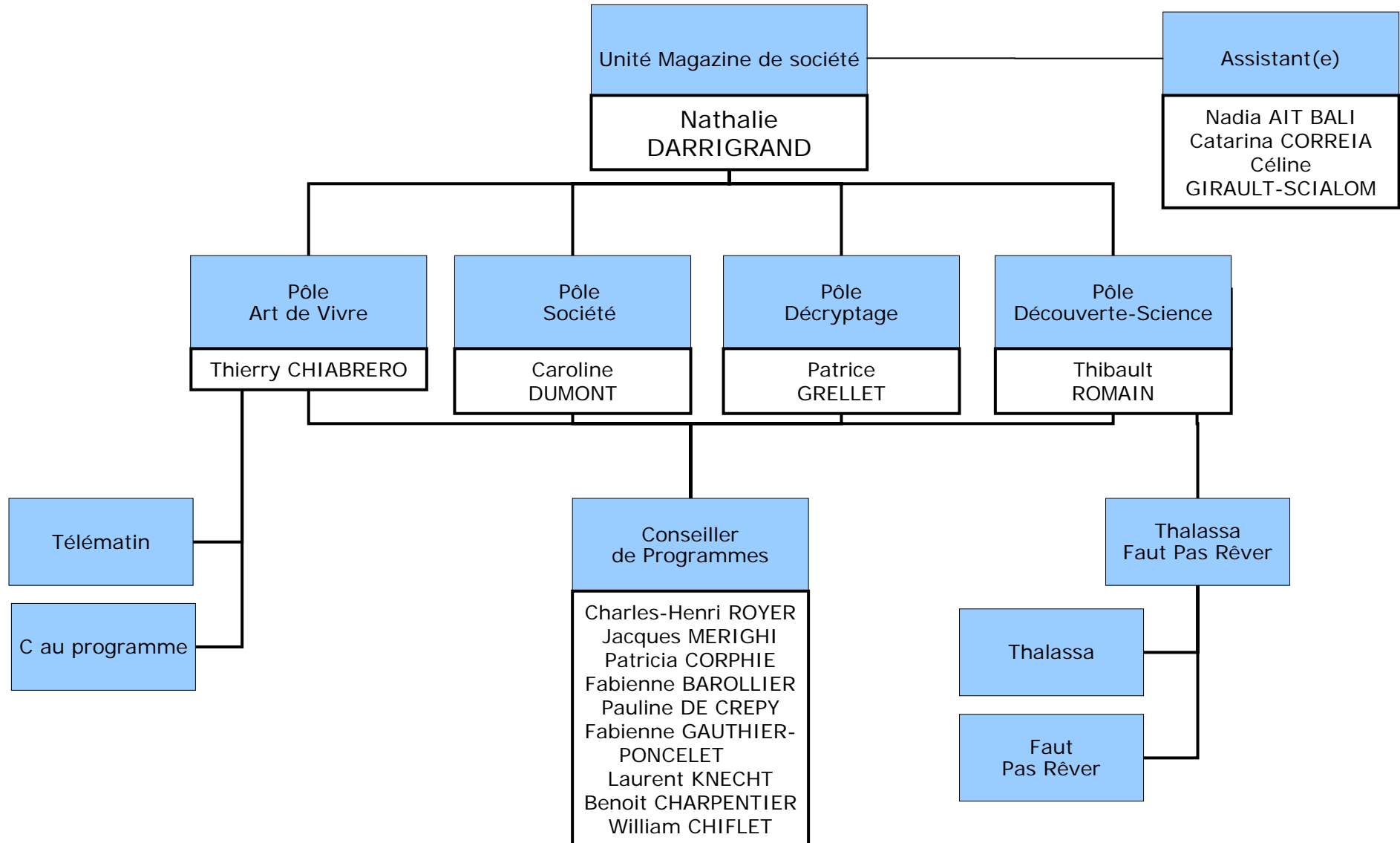

Note: comme dans l'organisation actuelle, l'organisation de chaque magazine ayant une équipe dédiée est susceptible d'évoluer en fonction des changements de grille

# Programmes – Unité Magazines de société 2/2

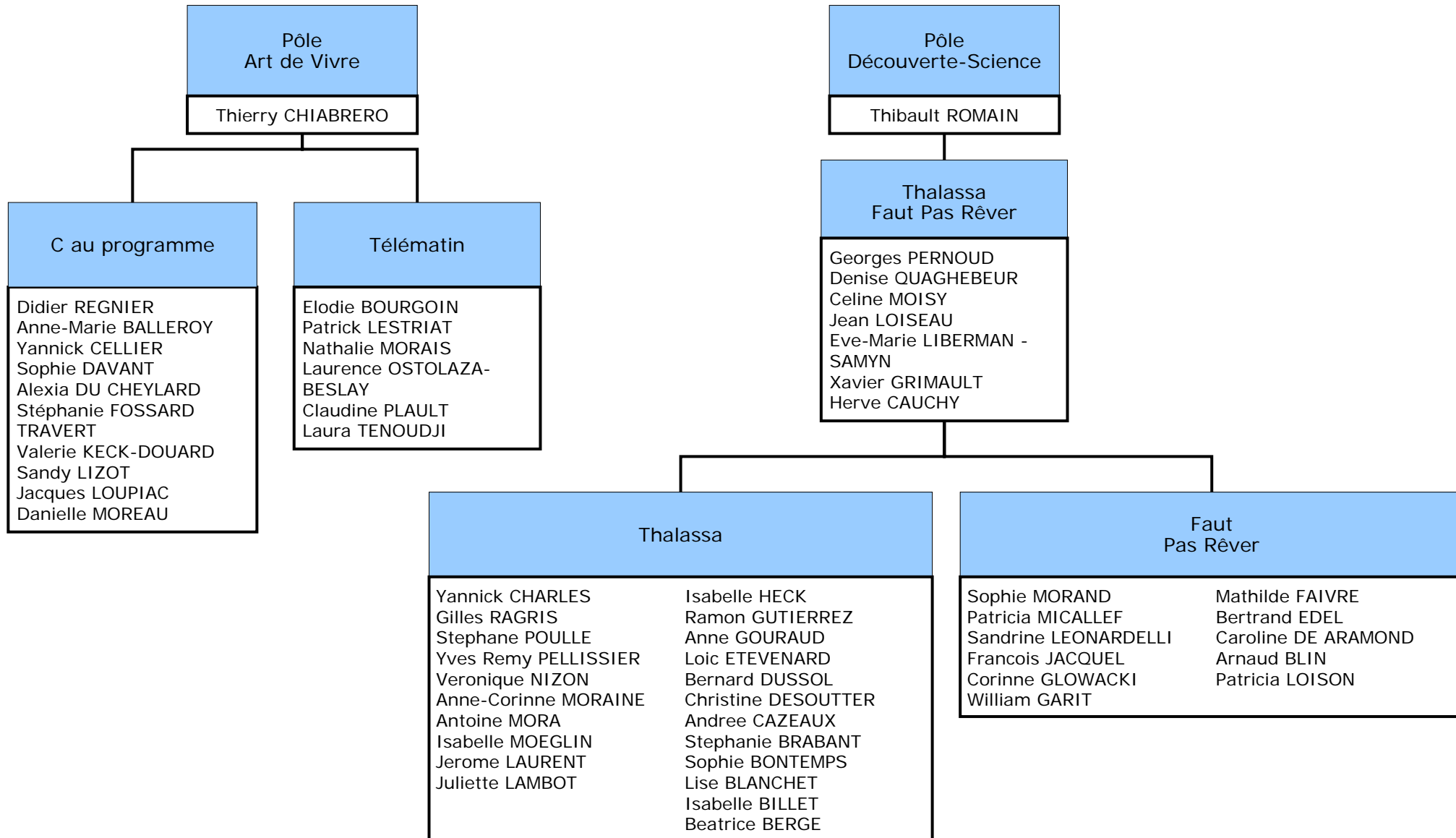

Note: comme dans l'organisation actuelle, l'organisation de chaque magazine ayant une équipe dédiée est susceptible d'évoluer en fonction des changements de grille

# Programmes – Unité Fiction



# Programmes – Unité Jeux & Divertissements

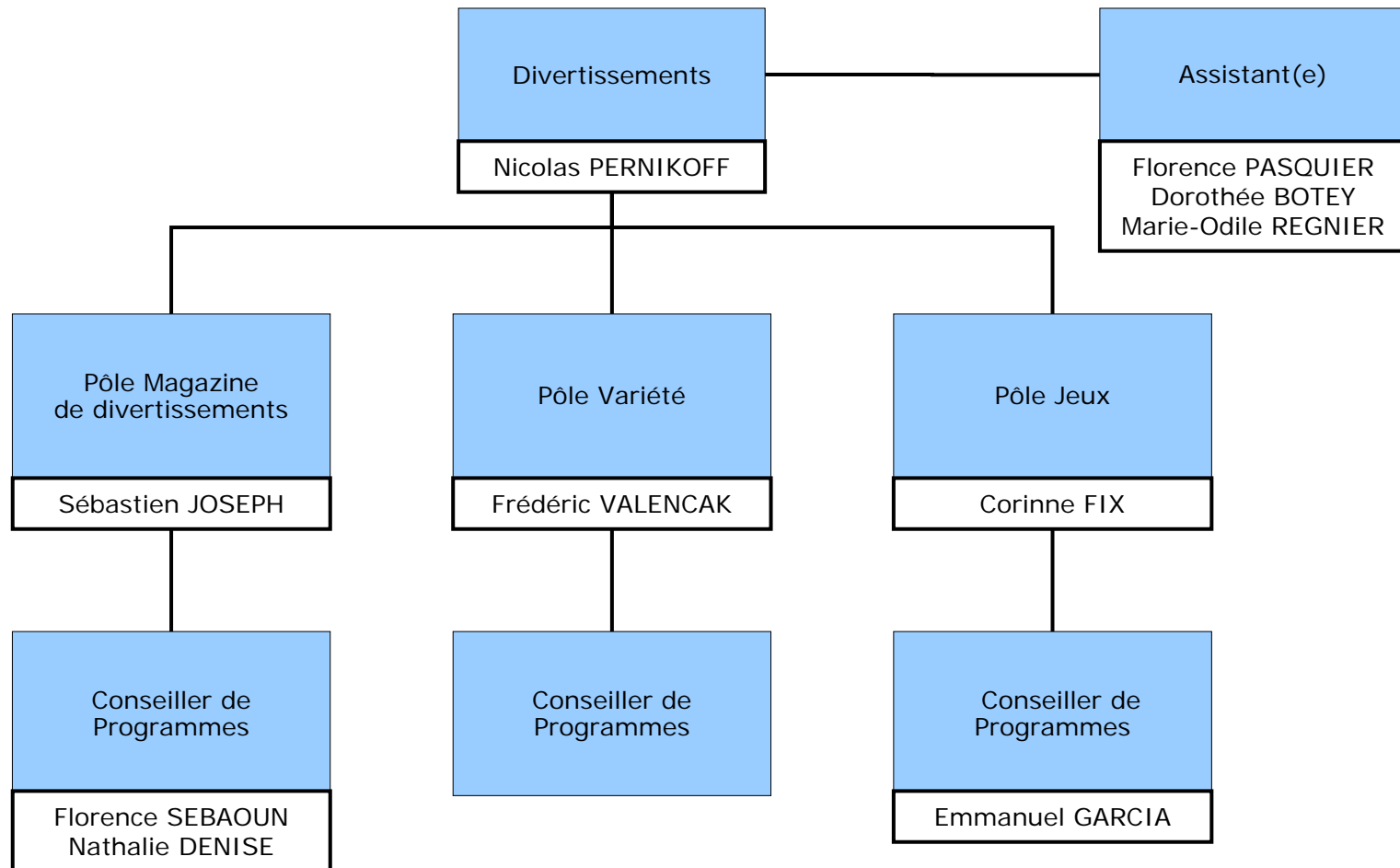

# Programmes – Secrétariat Général

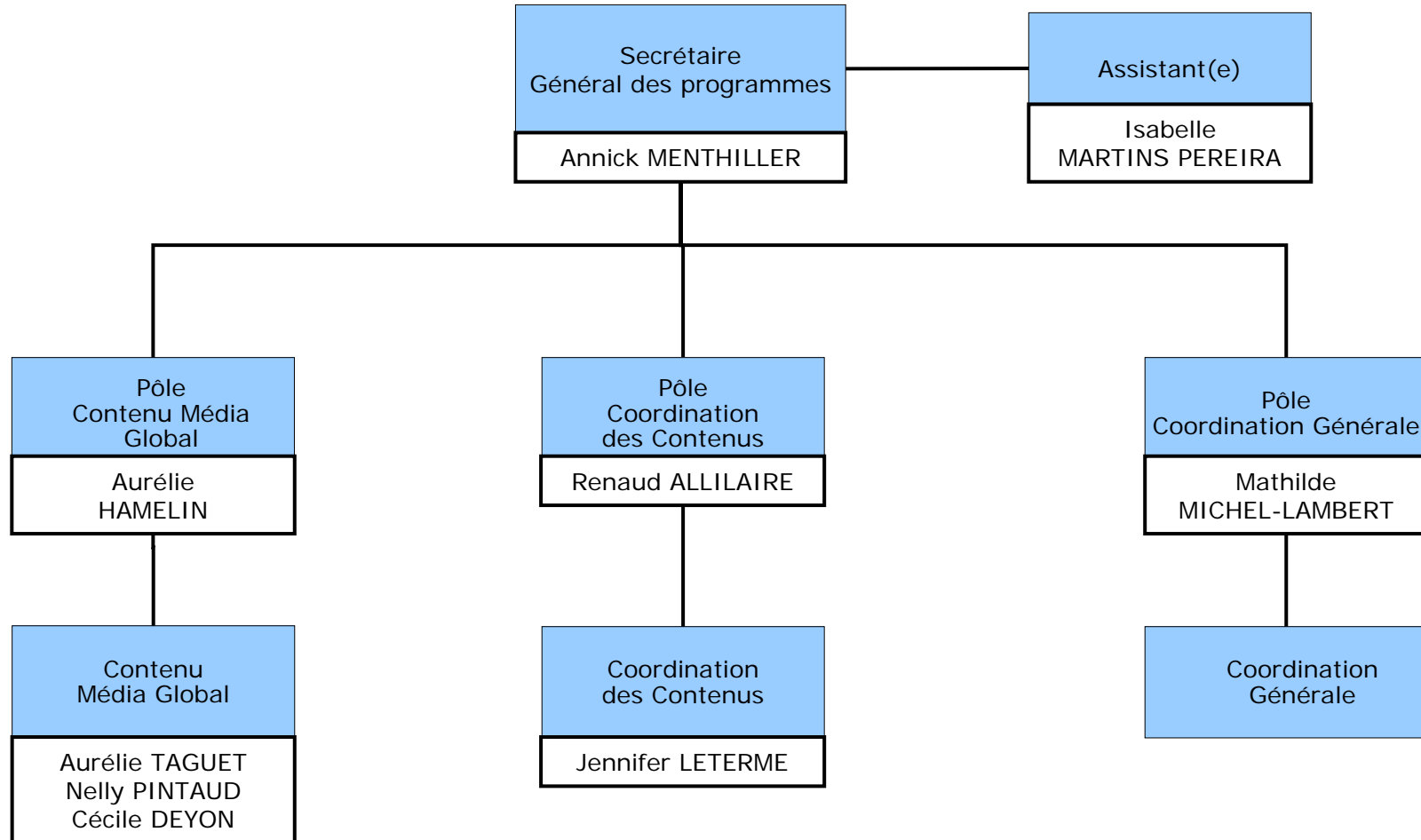

# Positionnements des collaborateurs de France Télévisions par domaine

---

- Marketing & Communication
- Antennes, Programmes, Information & Sports
  - Information & Sports
  - Antennes, Programmes
    - Antennes
    - Programmes
    - Programmation Transverse & acquisitions
    - Coordination Global Média
    - Opérations Exceptionnelles et Evènements Culturels en Partenariat
- Moyens des Antennes
- Technologies et Fabrication
- Réseaux régionaux
- Gestion
- Présidence

# Programmation Transverse & Acquisitions

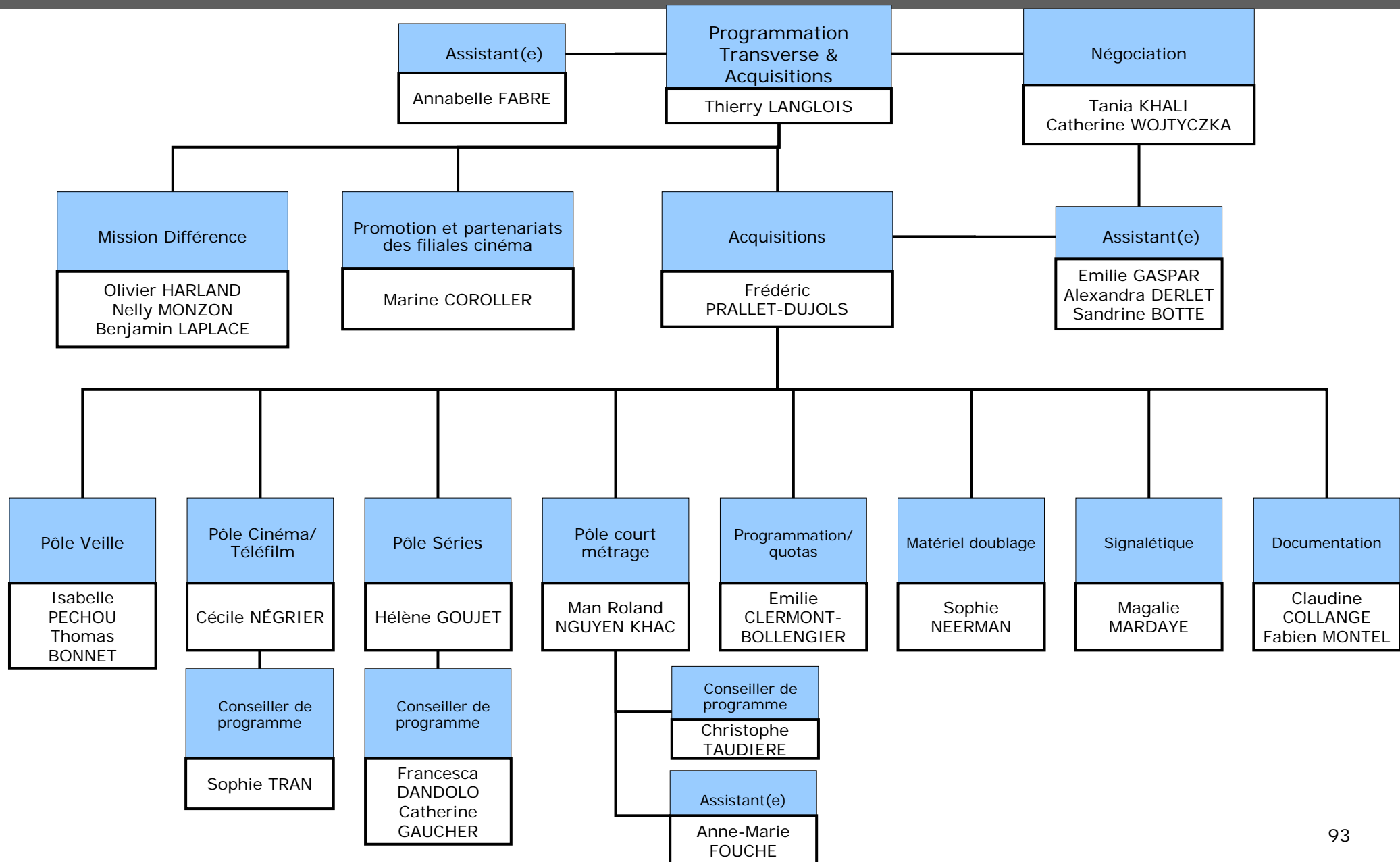

# Positionnements des collaborateurs de France Télévisions par domaine

---

- Marketing & Communication
- Antennes, Programmes, Information & Sports
  - Information & Sports
  - Antennes, Programmes
    - Antennes
    - Programmes
    - Programmation Transverse & acquisitions
    - Coordination Global Média
    - Opérations Exceptionnelles et Evènements Culturels en Partenariat
- Moyens des Antennes
- Technologies et Fabrication
- Réseaux régionaux
- Gestion
- Présidence

# Coordination Média Global

---

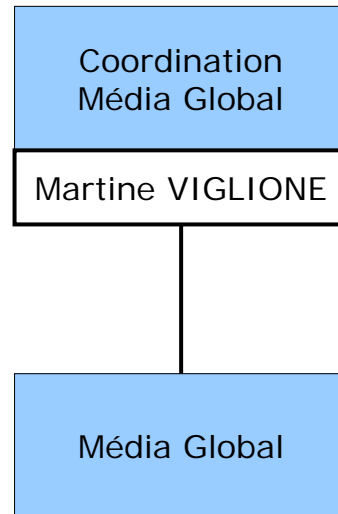

# Positionnements des collaborateurs de France Télévisions par domaine

- Marketing & Communication
- Antennes, Programmes, Information & Sports
  - Information & Sports
  - Antennes, Programmes
    - Antennes
    - Programmes
    - Programmation Transverse & acquisitions
    - Coordination Global Média
    - Opérations Exceptionnelles et Evènements Culturels en Partenariat
- Moyens des Antennes
- Technologies et Fabrication
- Réseaux régionaux
- Gestion
- Présidence

# Opérations Exceptionnelles et Evènements Culturels en Partenariat

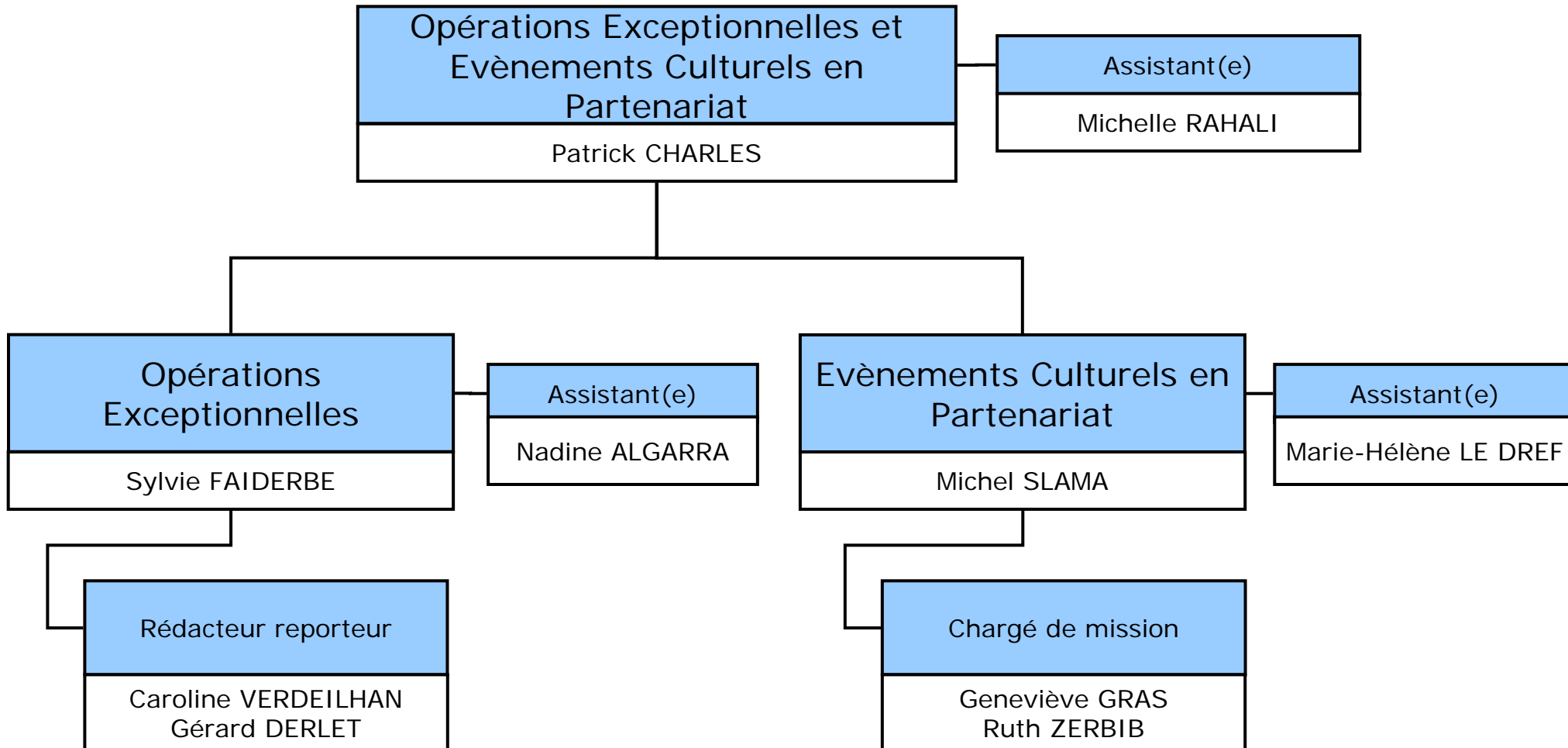

# Positionnements des collaborateurs de France Télévisions par domaine

---

- Marketing & Communication
- Antennes, Programmes, Information & Sports
  - Information
  - Antennes, Programmes

• Moyens des Antennes
-----------------------

- Technologies et Fabrication
- Réseaux régionaux
- Gestion
- Présidence

# Moyen des antennes

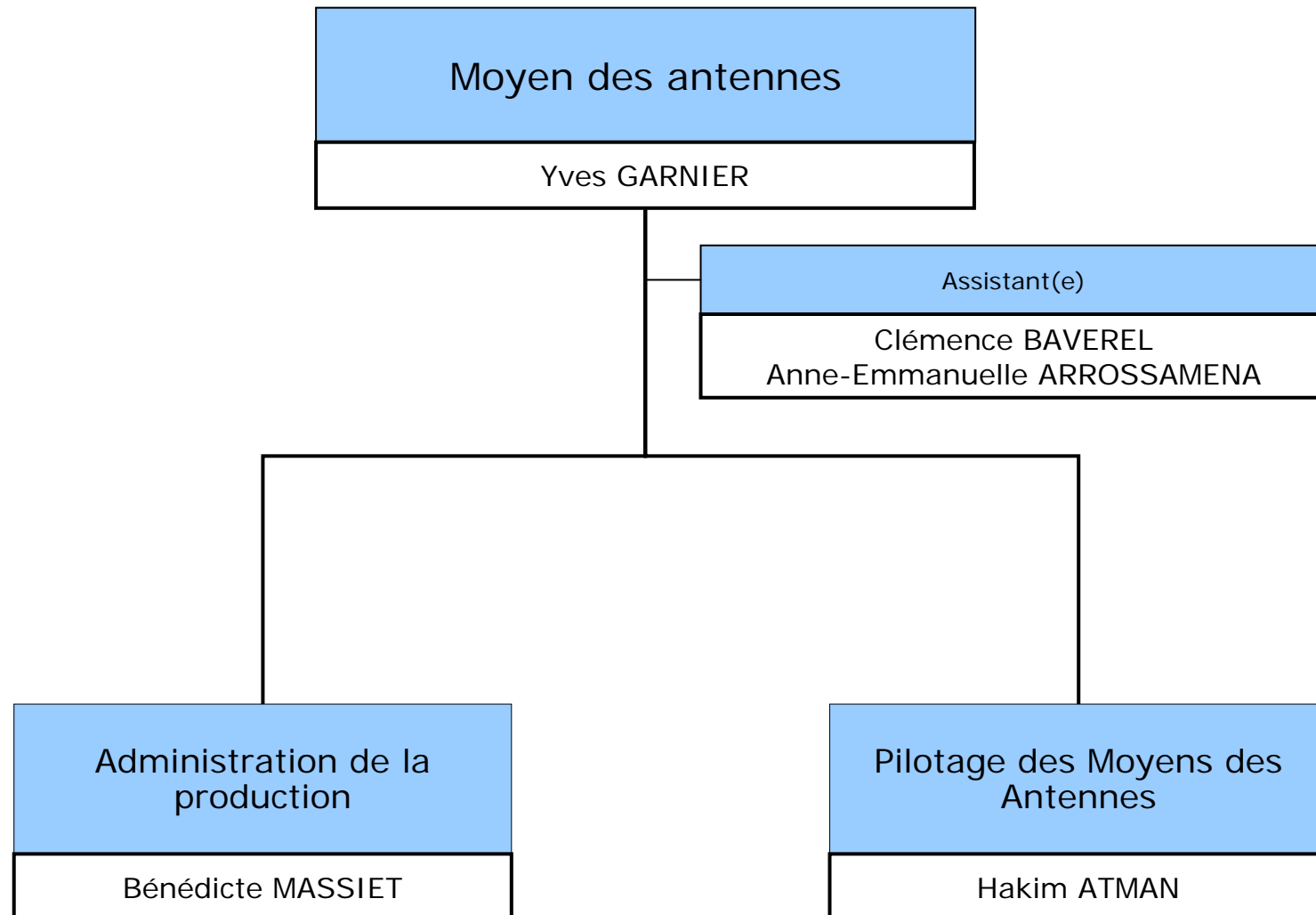

# Positionnements des collaborateurs de France Télévisions par domaine

---

- Marketing & Communication
- Antennes, Programmes, Information & Sports
- Moyens des Antennes

- Administration de la Production

- Pilotage des Moyens des Antennes

- Technologies et Fabrication
- Réseaux régionaux
- Gestion
- Présidence

# Administration de la production

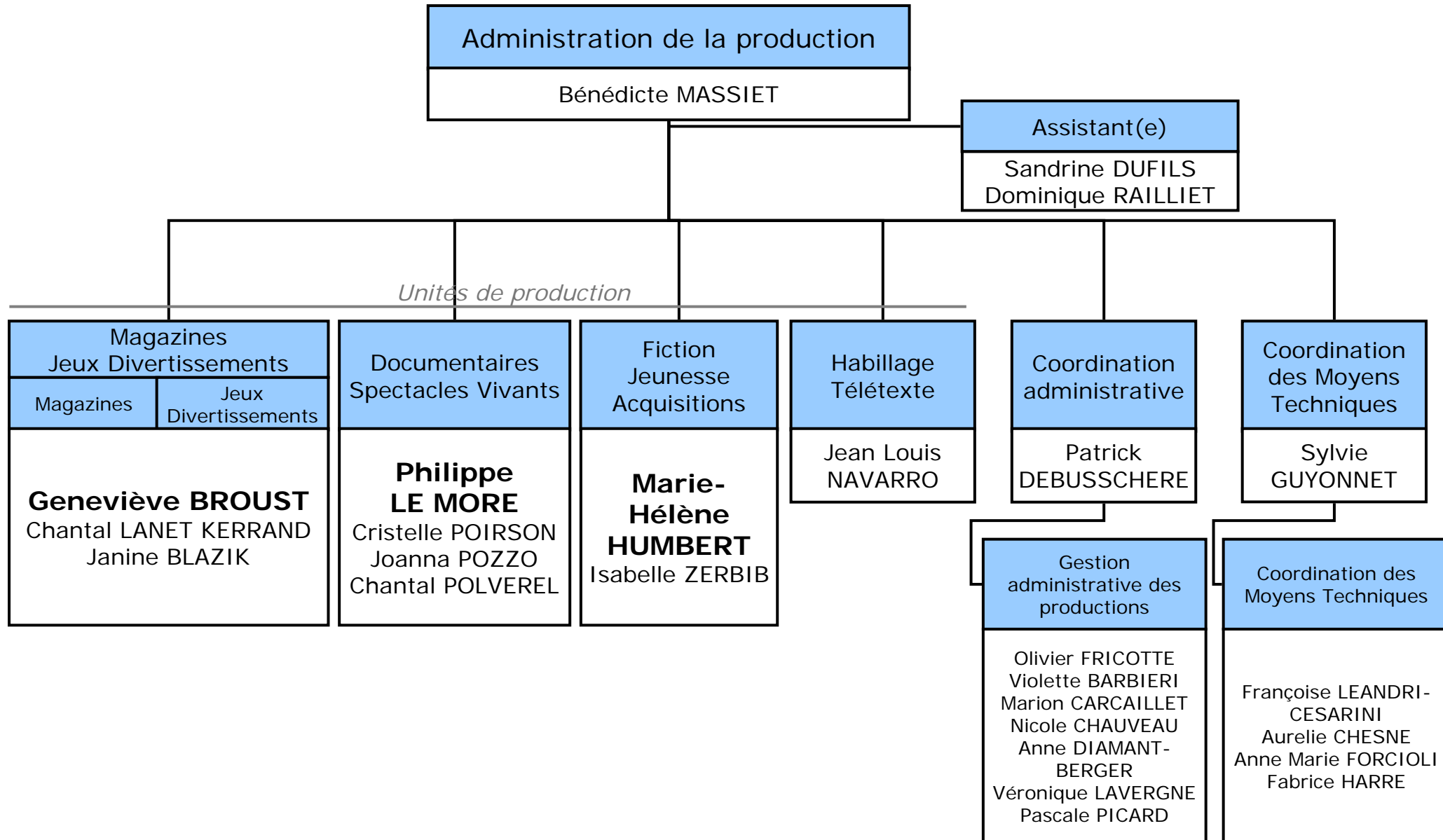

# Administration de la production – Magazine Jeux Divertissements

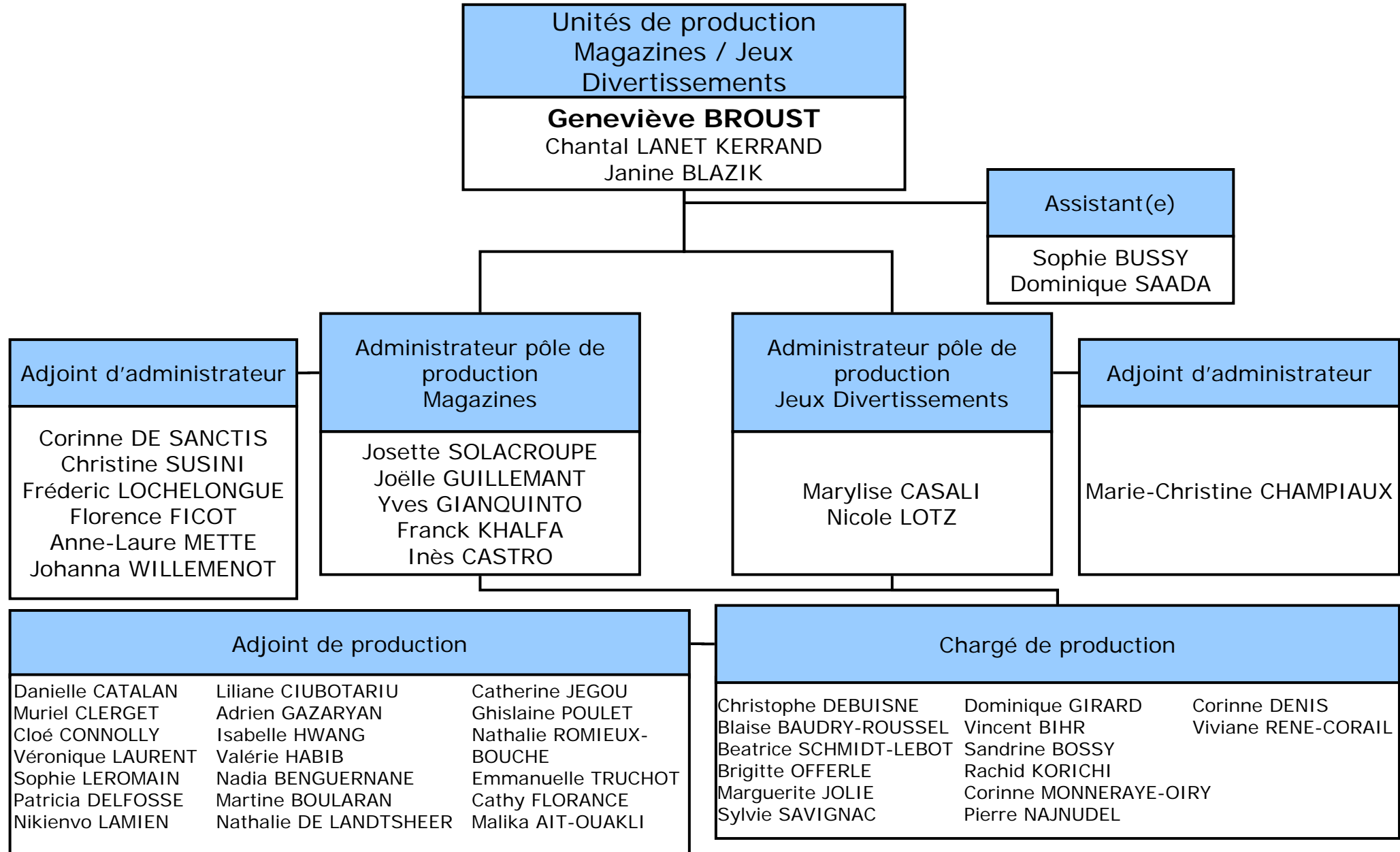

# Administration de la production – Documentaires Spectacles Vivants

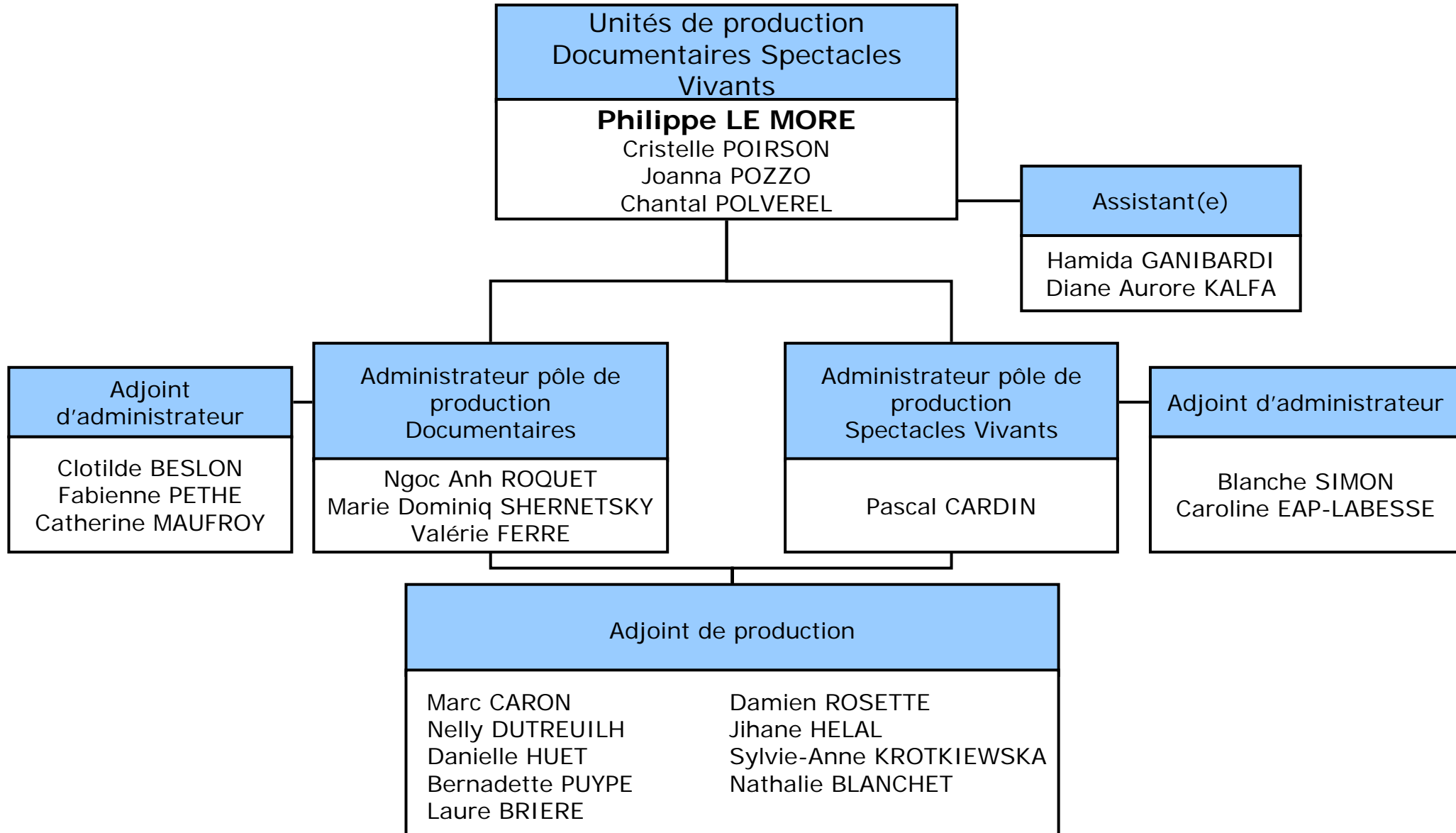

# Administration de la production – Fiction Jeunesse Acquisitions

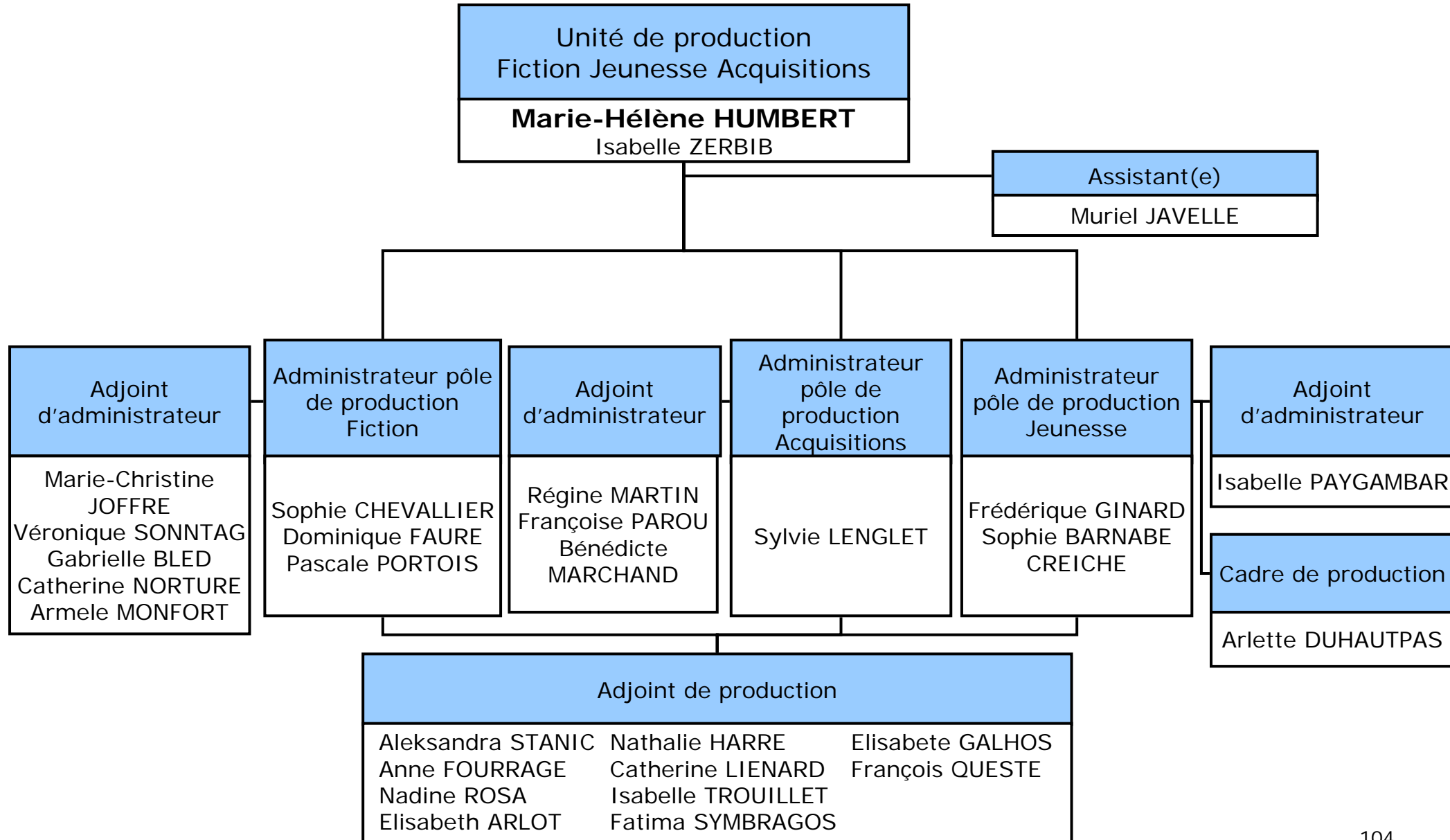

# Administration de la production – Habillage Télétexte

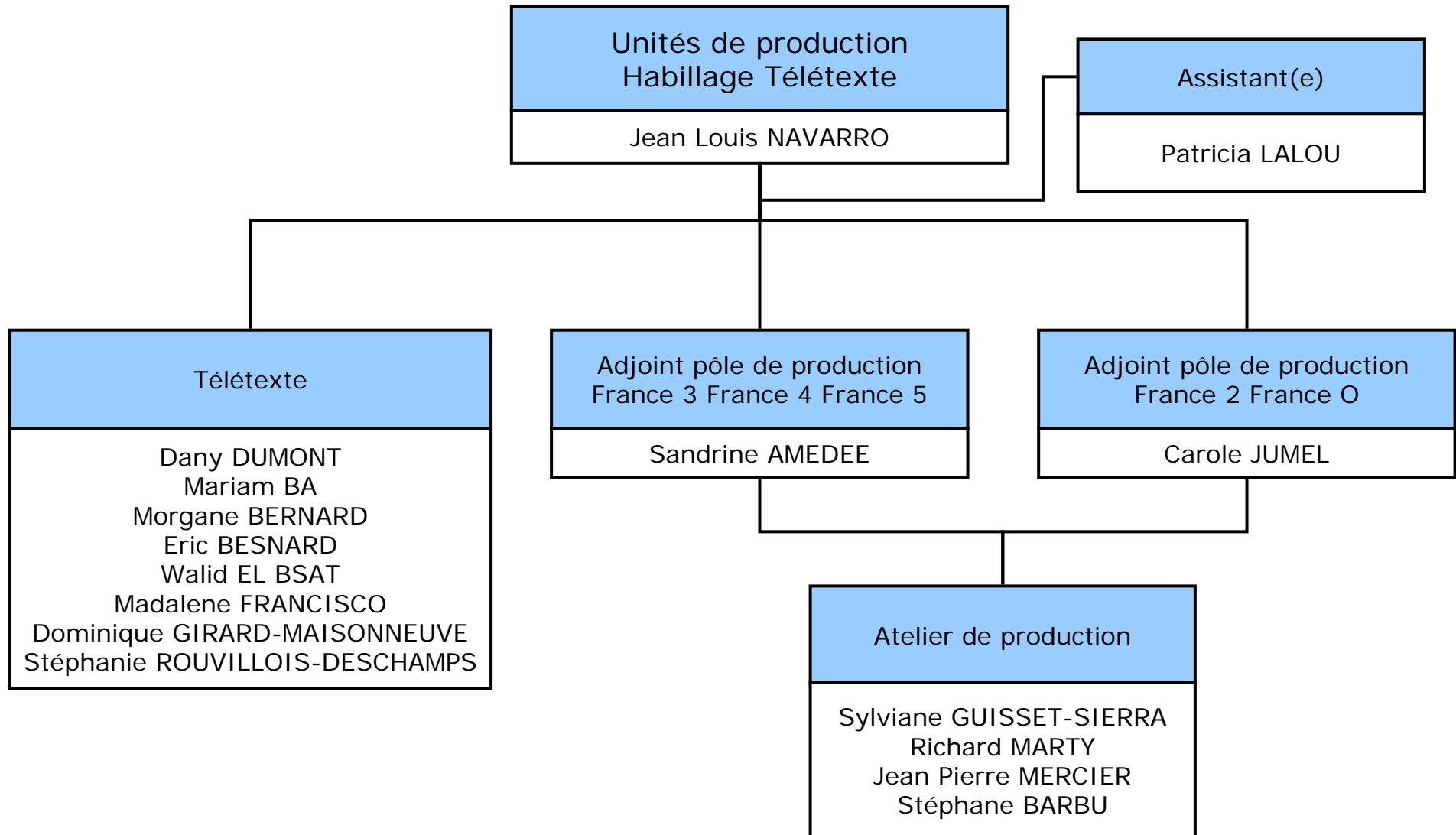

# Positionnements des collaborateurs de France Télévisions par domaine

---

- Marketing & Communication
- Antennes, Programmes, Information & Sports
- Moyens des Antennes
  - Administration de la Production
  - Pilotage des Moyens des Antennes
- Technologies et Fabrication
- Réseaux régionaux
- Gestion
- Présidence

# Pilotage des Moyens des Antennes

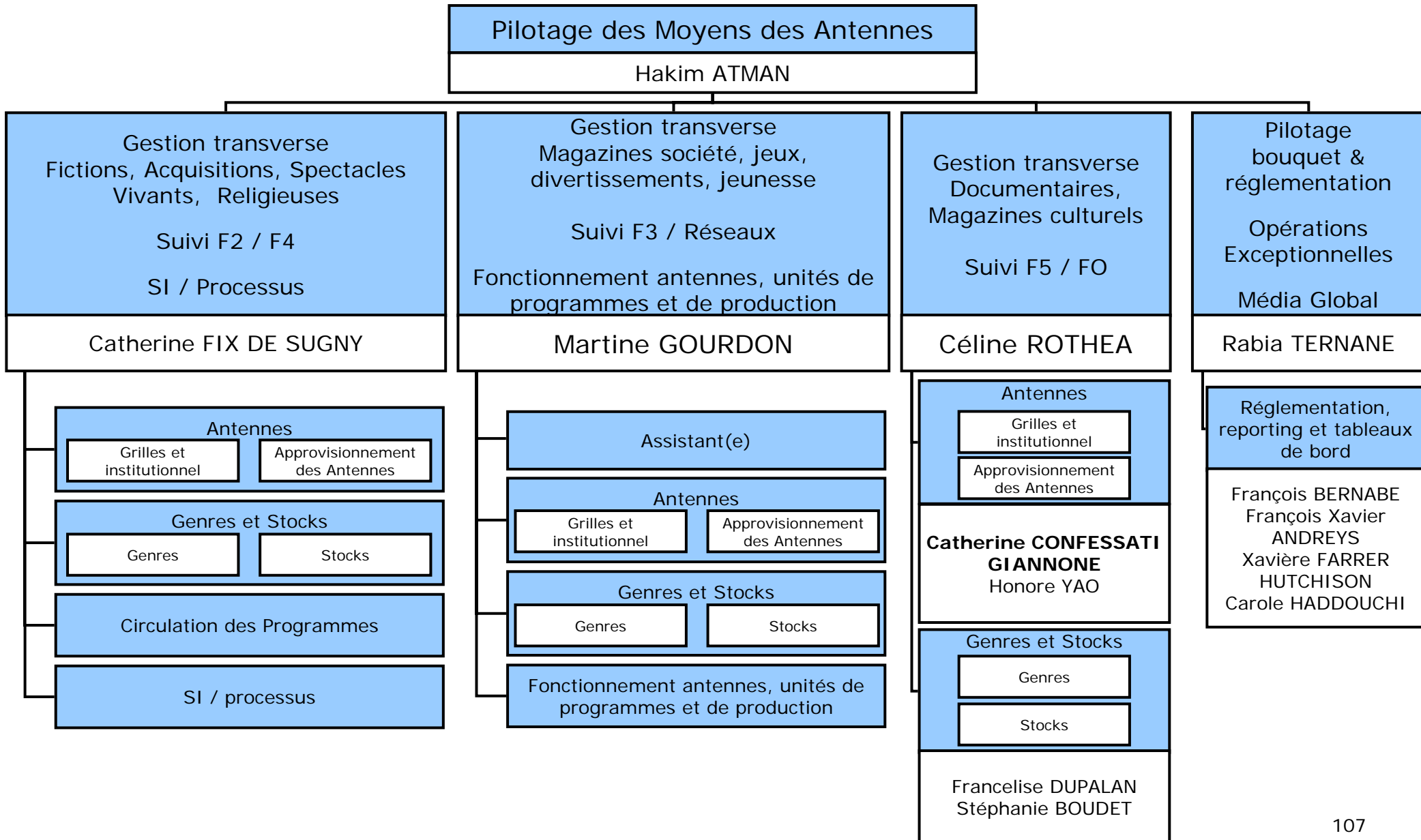

# Pilotage des Moyens des Antennes – Gestion transverse Fictions, Acquisitions, Spectacles Vivants, Religieuses

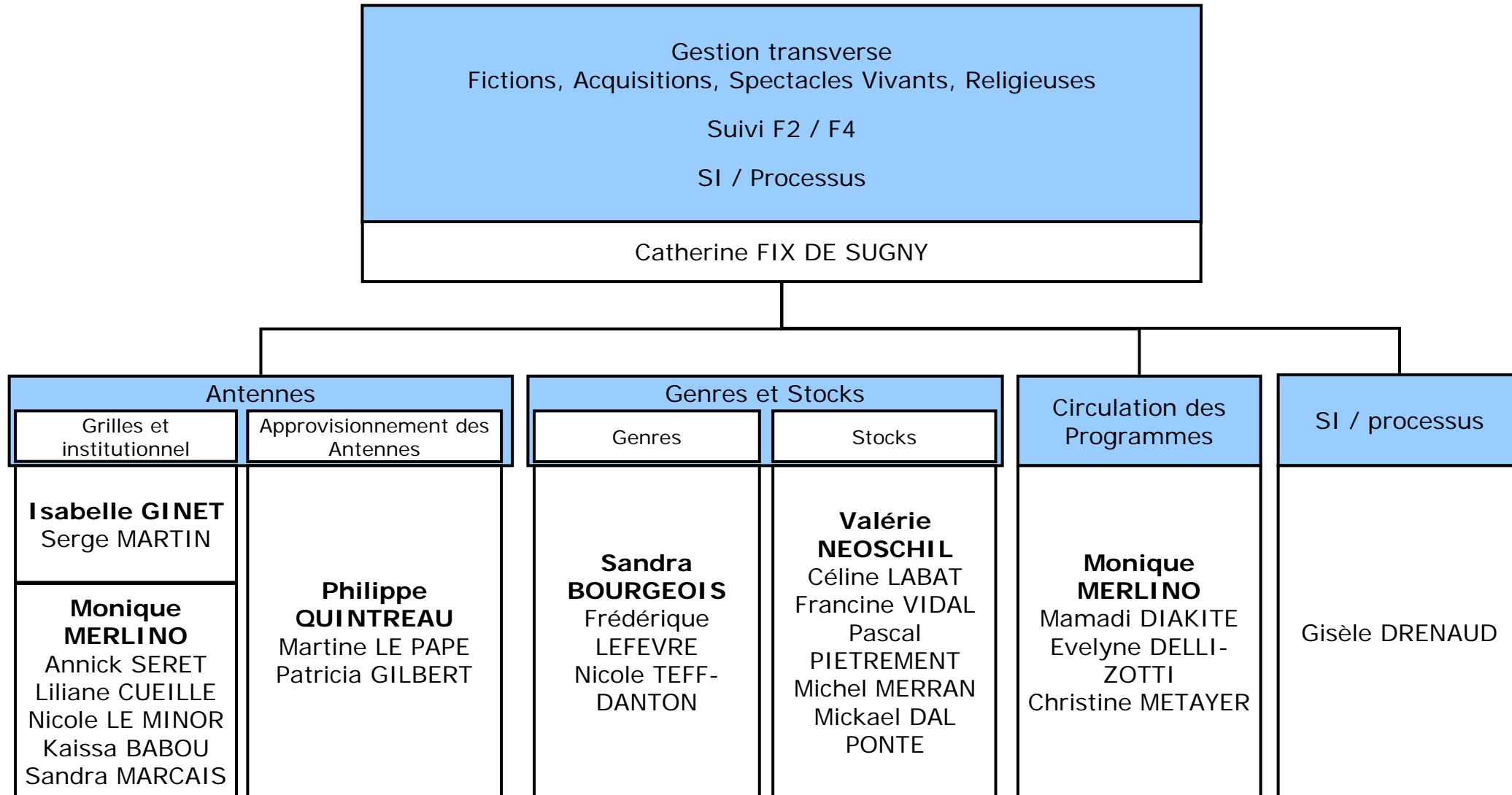

# Pilotage des Moyens des Antennes - Gestion transverse

## Magazines société, jeux, divertissements, jeunesse

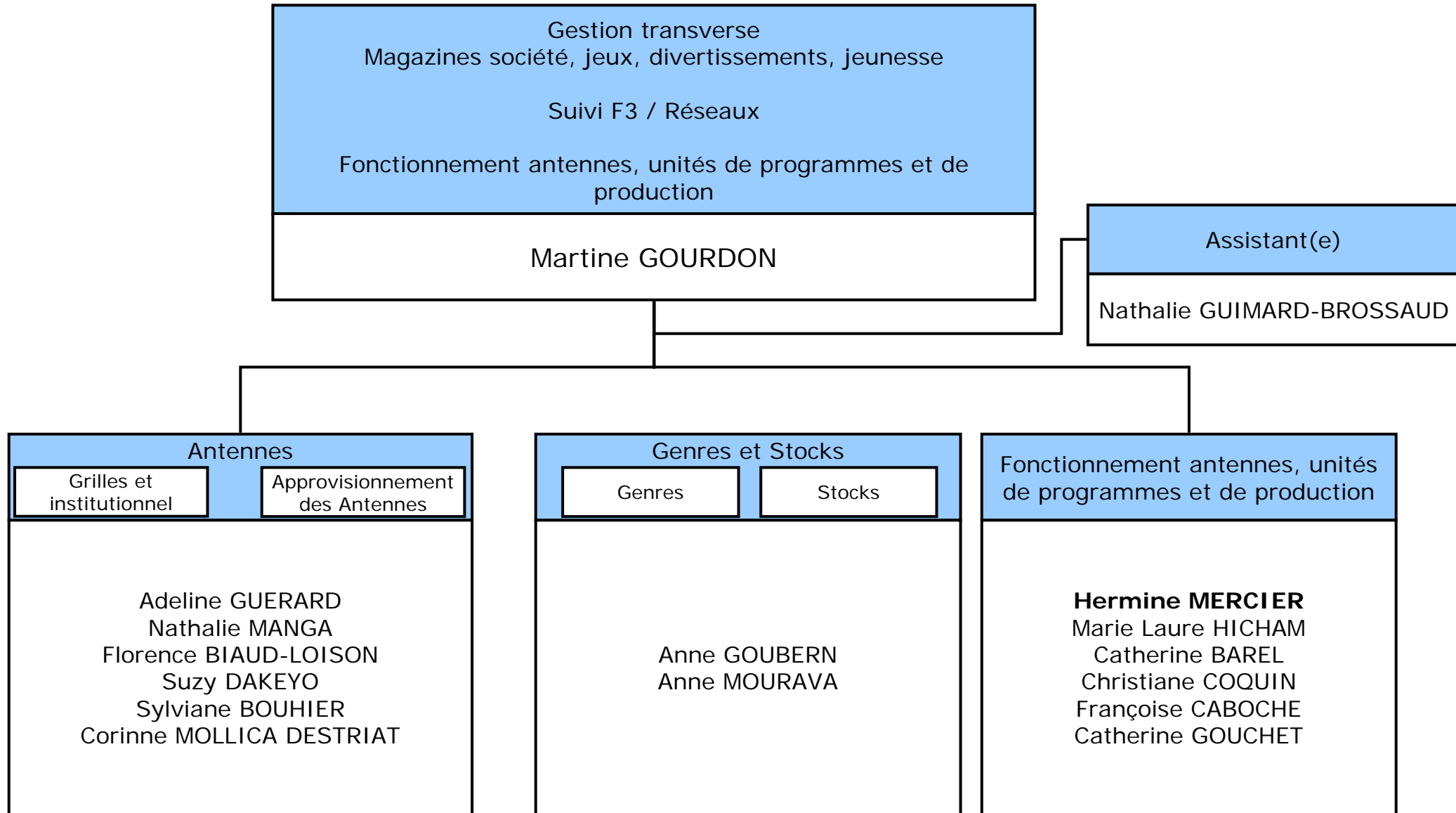

# Positionnements des collaborateurs de France Télévisions par domaine

---

- Marketing & Communication
- Antennes, Programmes, Information & Sports
- Moyens des Antennes

• Technologies et Fabrication

- Réseaux régionaux
- Gestion
- Présidence

# Fabrication, Technologies et Développements Numériques

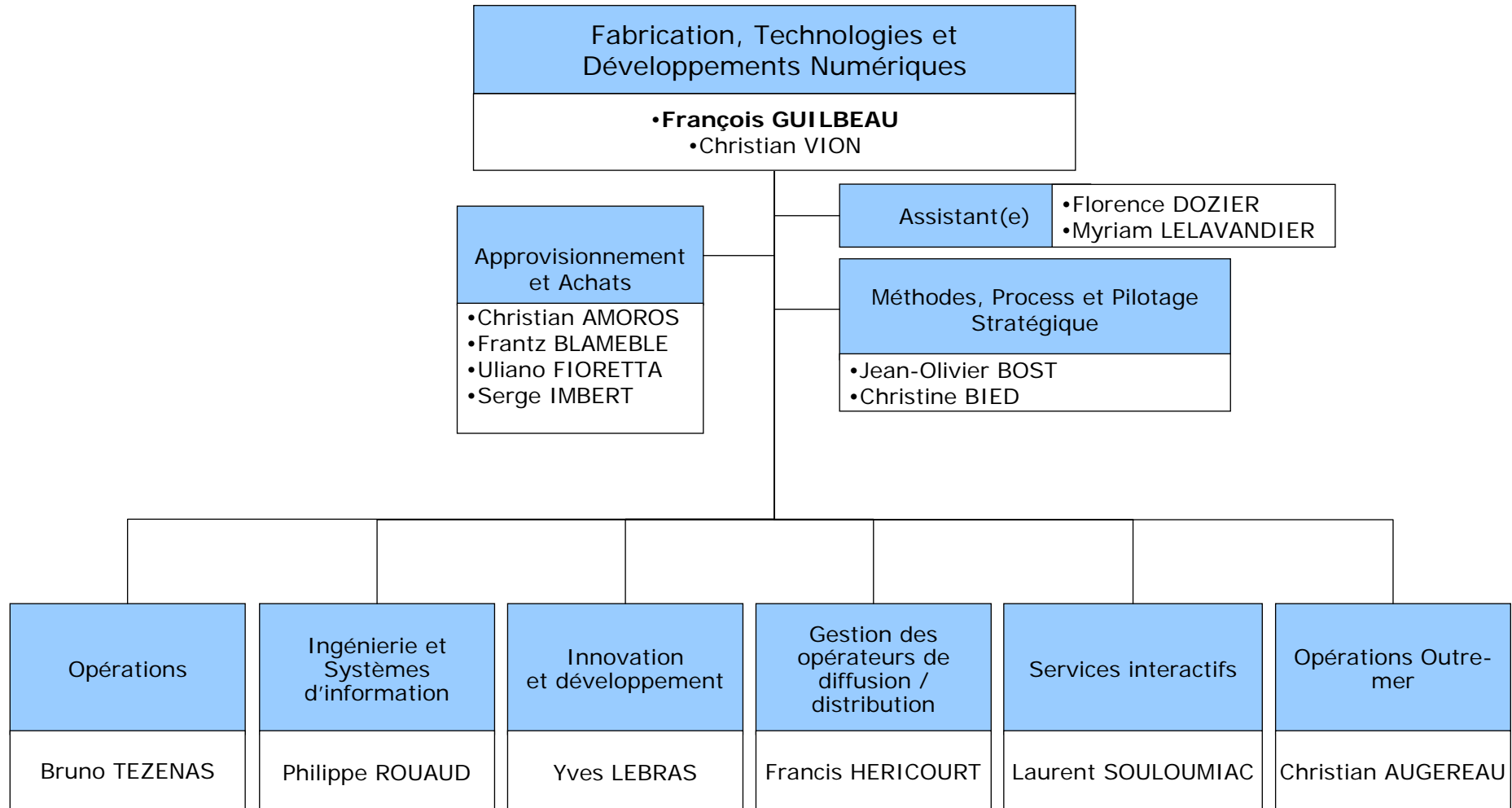

# Positionnements des collaborateurs de France Télévisions par domaine

---

- Marketing & Communication
- Antennes, Programmes, Information & Sports
- Moyens des Antennes
- Technologies et Fabrication
  - Opérations
  - Ingénierie et Systèmes d'Information
  - Innovation et Développement
  - Gestion des opérateurs de diffusion et de distribution
  - Services interactifs
  - Opérations Outre-mer
- Réseaux régionaux
- Gestion
- Présidence

# Opérations

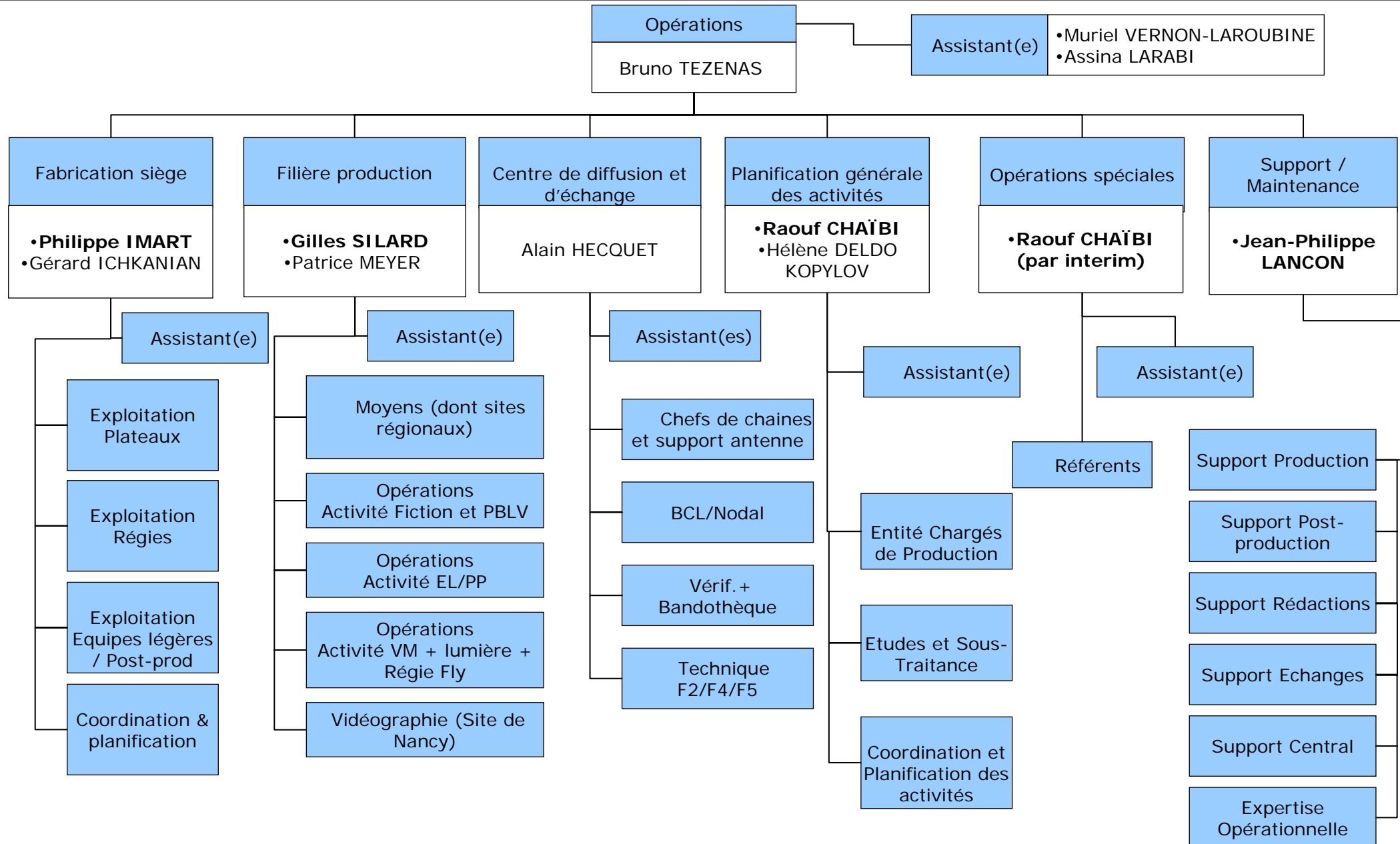

# Opérations - Fabrication Siège

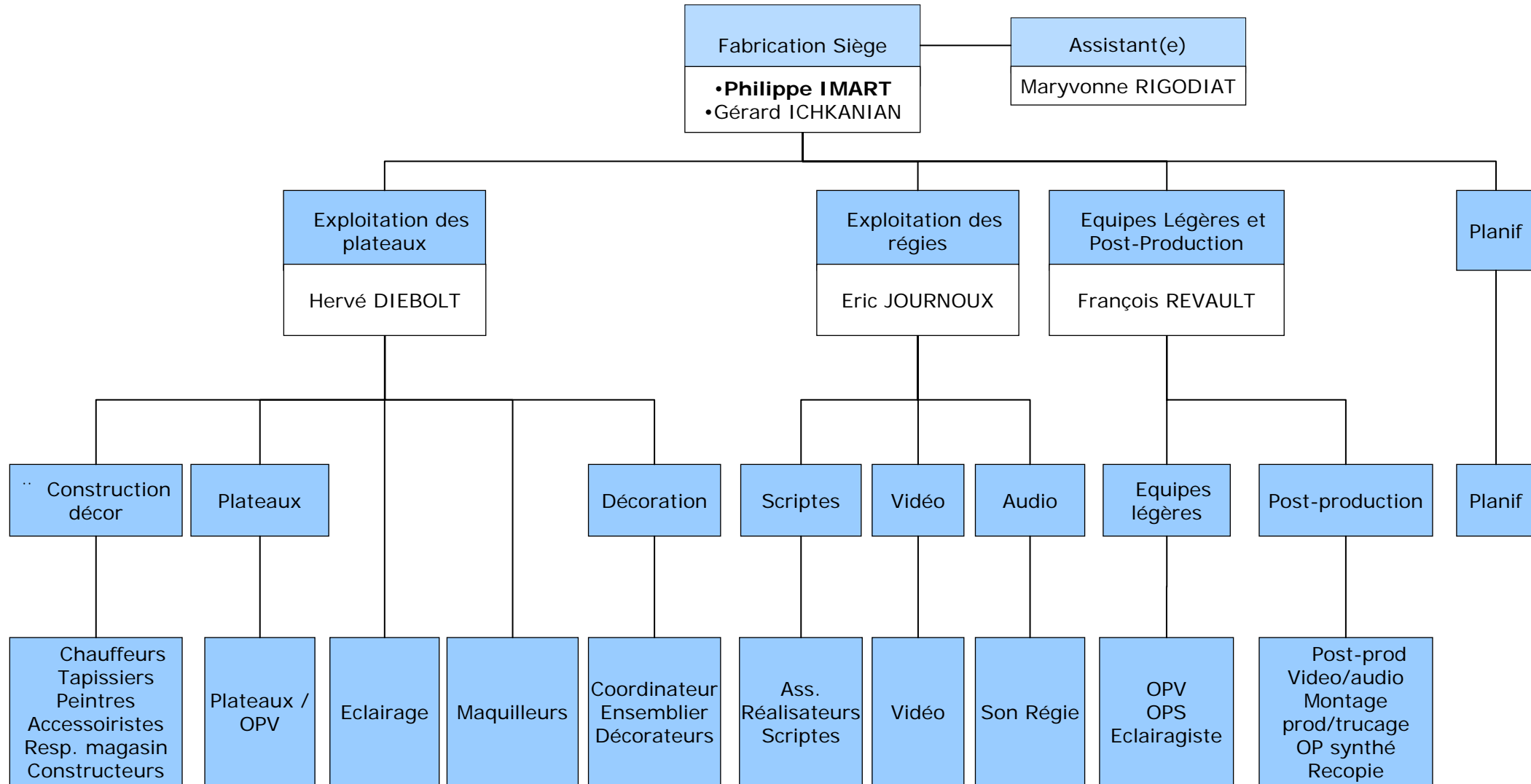

# Opérations - Fabrication Siège

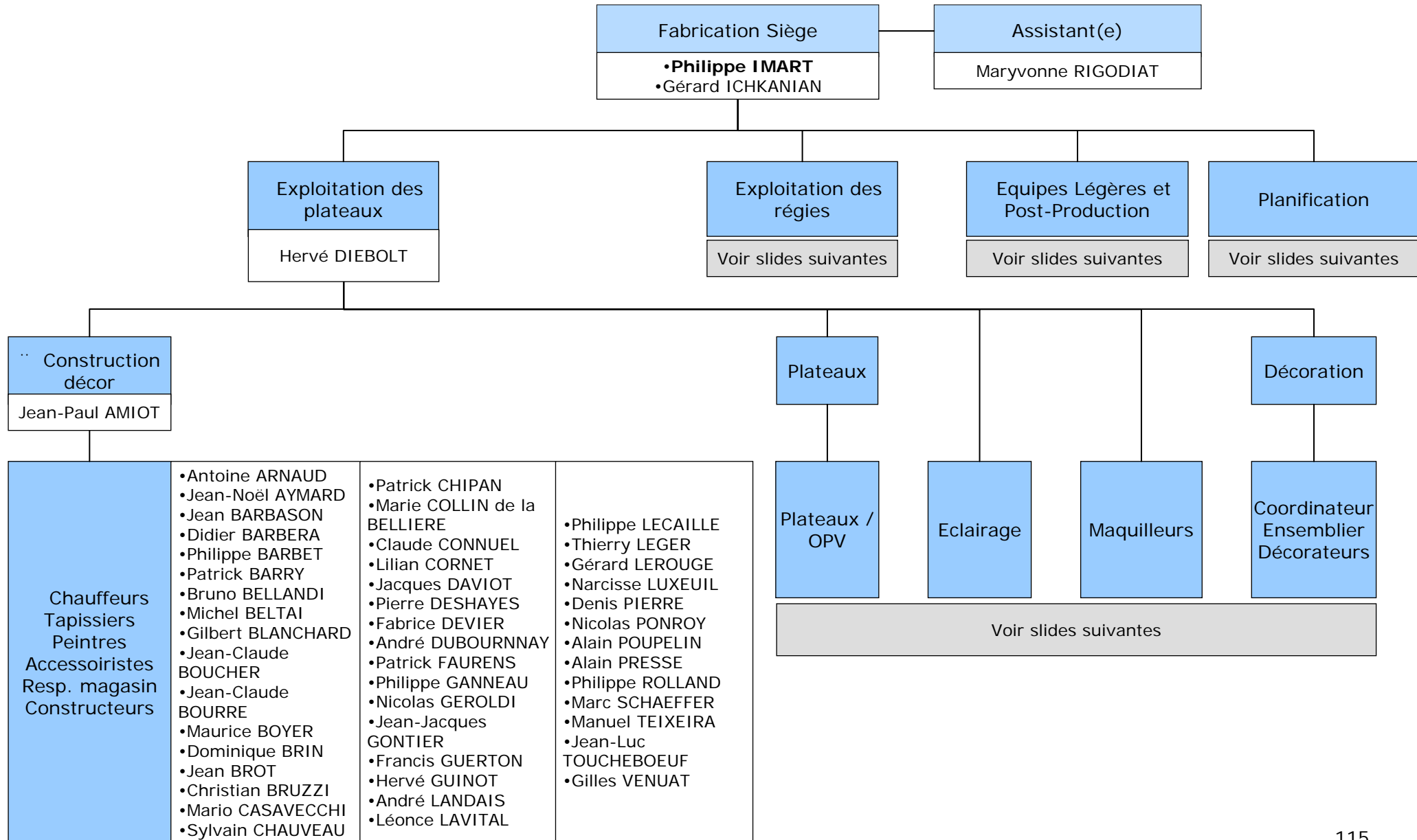

# Opérations - Fabrication Siège

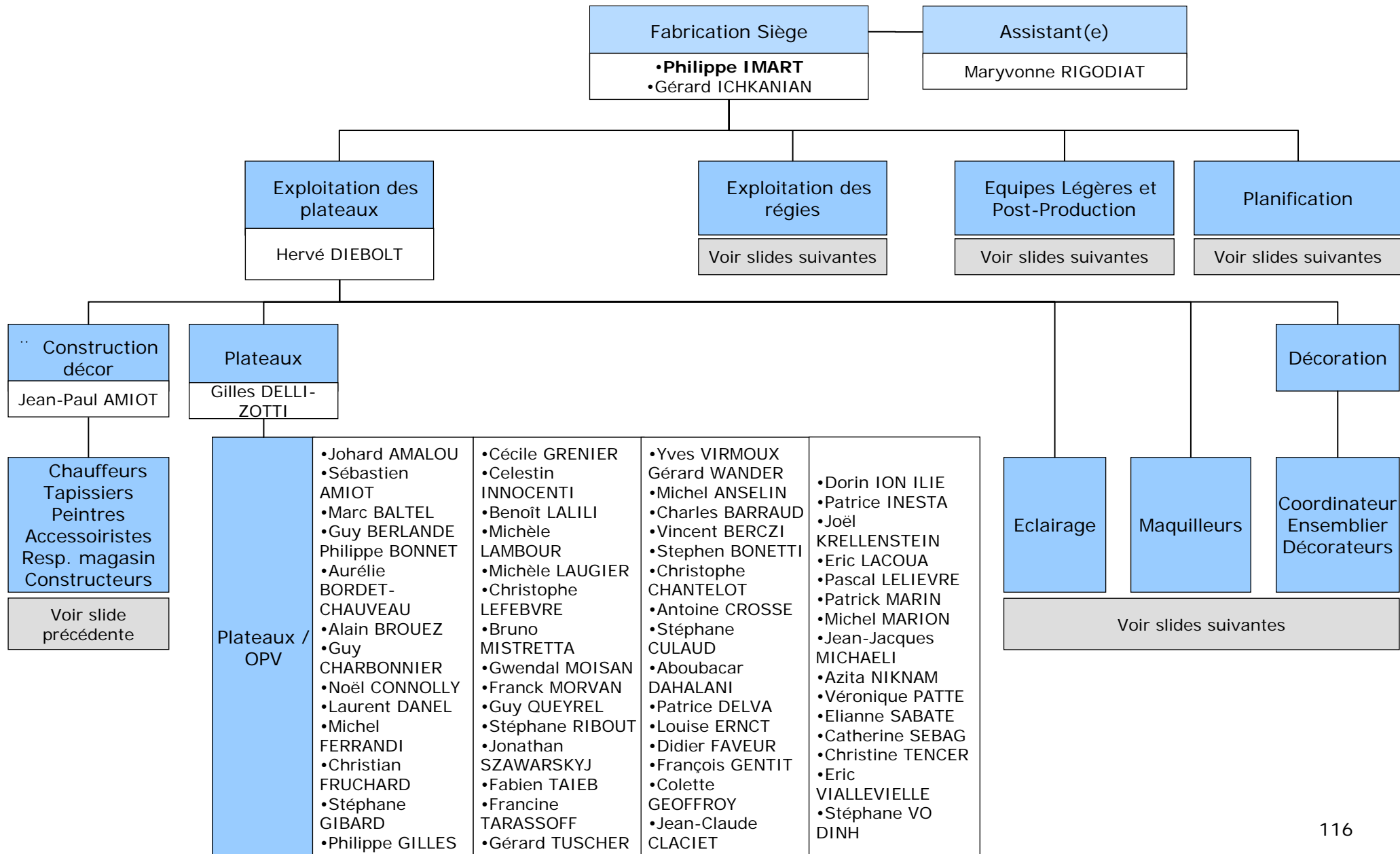

# Opérations - Fabrication Siège

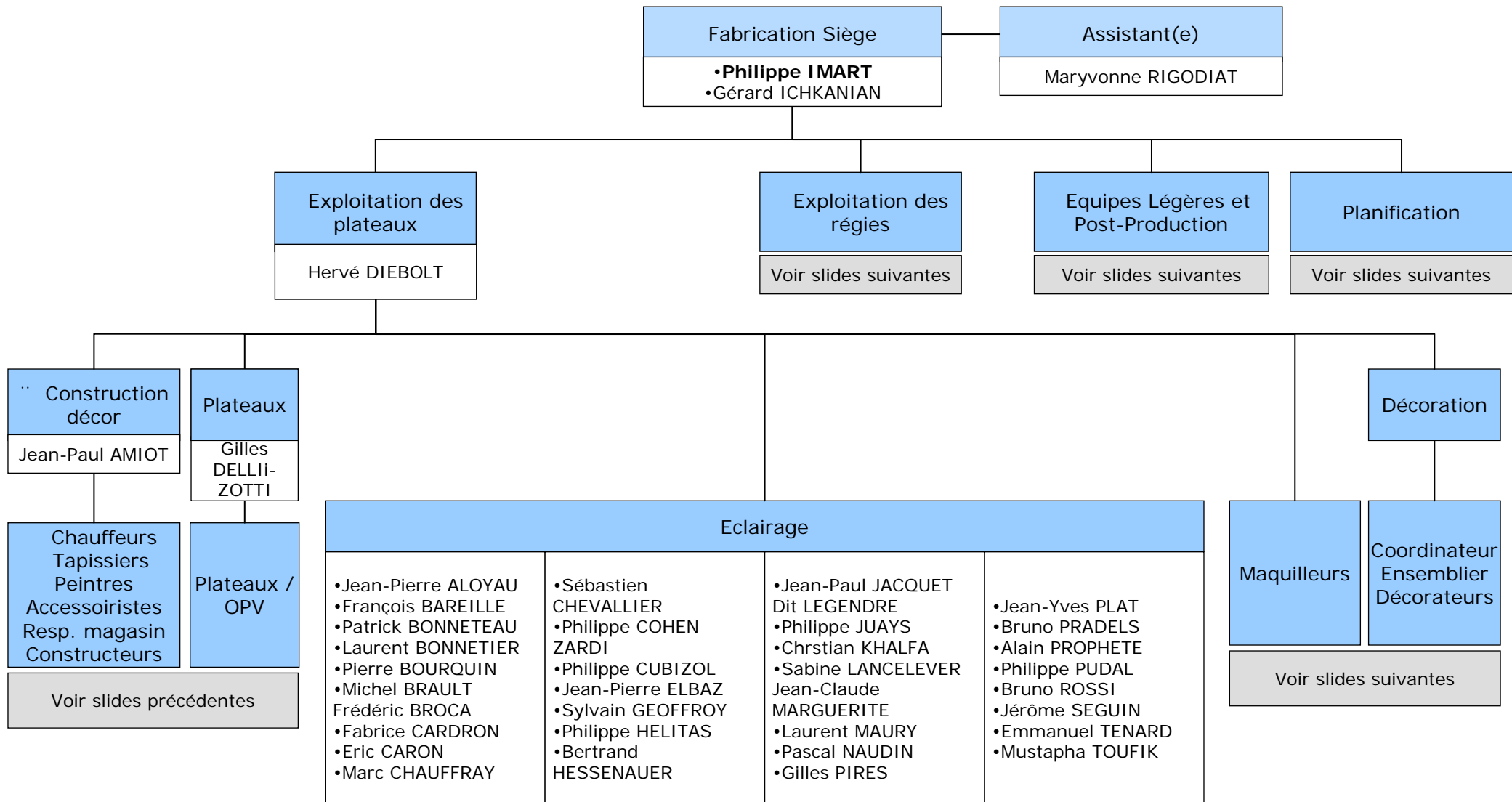

# Opérations - Fabrication Siège

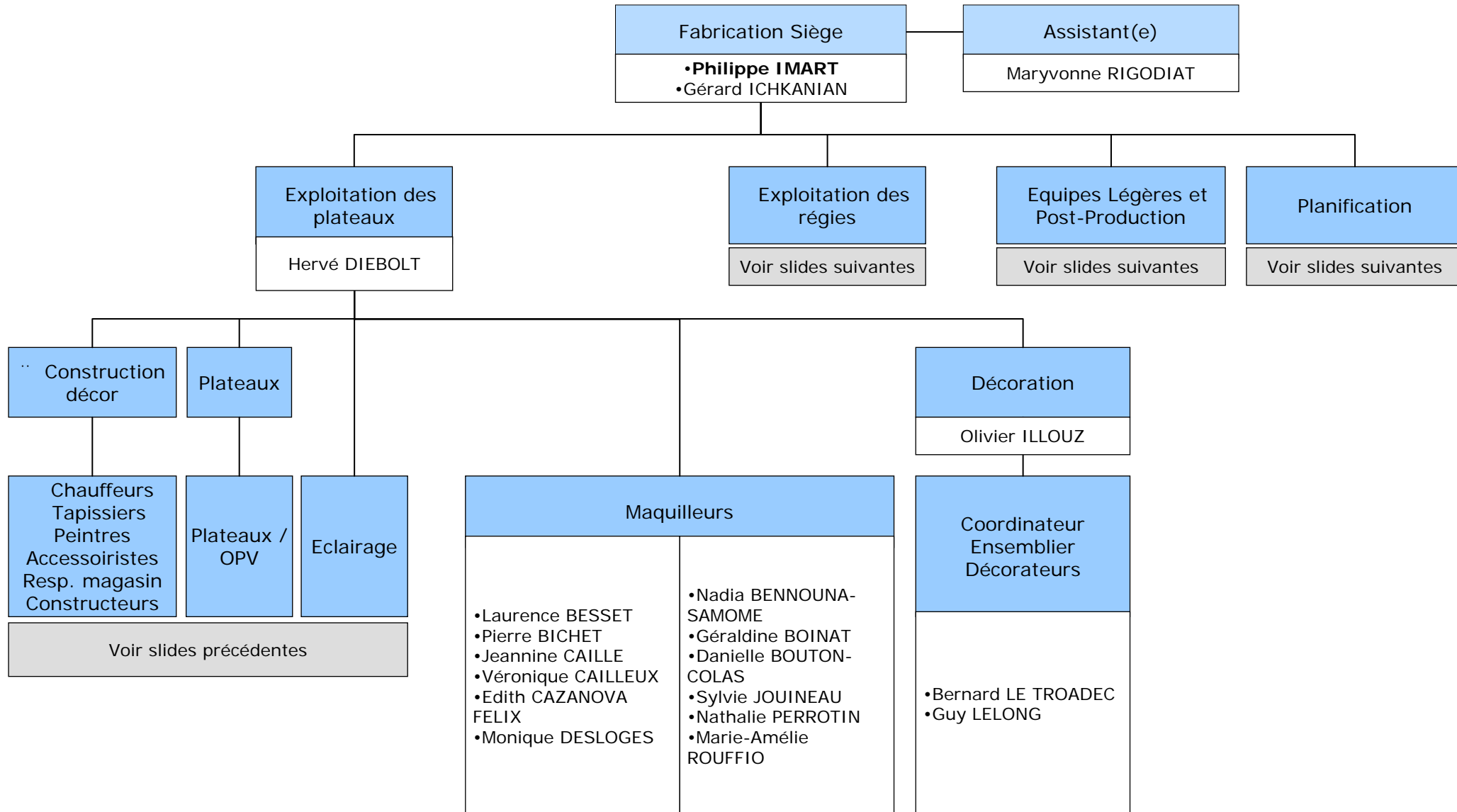

# Opérations - Fabrication Siège

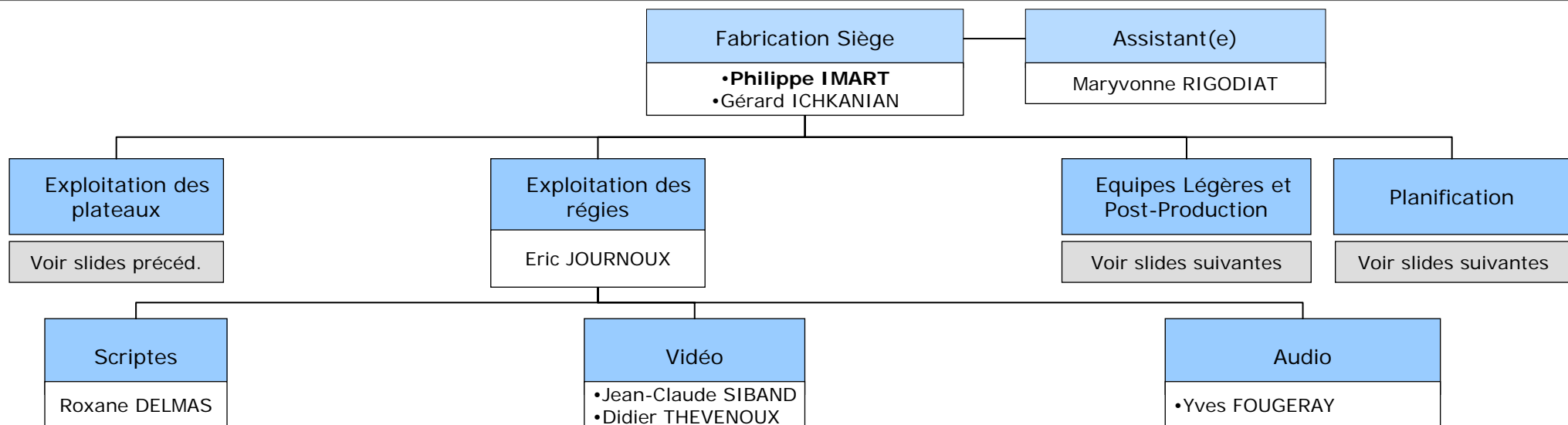

Ass. Réalisateurs Scriptes	
<ul style="list-style-type: none"> <li>•Pascale BOCQUEL</li> <li>•Edith BRIATTE</li> <li>•Magali CAPRA</li> <li>•Hélène COURBON</li> <li>•Victoria NAIM</li> <li>•Frédéric DE PINDRAY</li> <li>•Denise Déborah DELORME</li> <li>•Marie-Martine DESCHAMPS</li> <li>•Lise DETCHEVERRY</li> <li>•Véronique DUFOUR</li> <li>•Stéphanie FOLBAUM</li> <li>•Marie-Christine HARAMBOURE-CLAIRE</li> <li>•Katia LAVOCAT-DUBUIS</li> </ul>	<ul style="list-style-type: none"> <li>•Catherine LEFAIT</li> <li>•Cécile LEMOINE</li> <li>•Brigitte LEPESTRE-RIGAUT</li> <li>•Nathalie LEWISTUS</li> <li>•Roselyne LIGAUD</li> <li>•Odile MARION</li> <li>•Philippe MIRAMON</li> <li>•Eric MORIN</li> <li>•Martine POINTIER-MILLERIOUX</li> <li>•Odile ROCHER</li> <li>•Krystyna ROSSOL</li> <li>•Amélie SIMBOZEL</li> <li>•Angélique SIMONE</li> <li>•Catherine SOIX</li> <li>•Martine TEZIER</li> </ul>

Vidéo		
<ul style="list-style-type: none"> <li>•Samuel ALEGRE</li> <li>•Lionel ATTAL</li> <li>•Pierre BARGELES</li> <li>•Alain BORMAND</li> <li>•Yann BOULADOUX</li> <li>•Philippe BRACHET</li> <li>•Eddy BROCHARD</li> <li>•Olivier CHAUBERNARD</li> <li>•Matthieu DAVIN-ARNSTAM</li> <li>•Patrick DIMAZ</li> <li>•Kevin DO</li> <li>•Yvon GREVILLOT</li> <li>•Pélagie KOLODZIEJSKI</li> <li>•Fabrice KRETTLY</li> <li>•Michel LANDEMAINE</li> <li>•Sonia MARCE</li> <li>•Christian PERROTEAU</li> </ul>	<ul style="list-style-type: none"> <li>•Pascal RIGAUX</li> <li>•Jean-Jacques RIOTTE</li> <li>•Lionel SCHNUNT</li> <li>•François SORIN</li> <li>•Phuoc SANH TRAN</li> <li>•Alain TRIPON</li> <li>•Yves VAILLANT</li> <li>•Olivier VIRATELLE</li> <li>•Samuel AUZANNEAU</li> <li>•Santiago Perez-Gonzalez</li> <li>•Stephan SOUILLE</li> <li>•Stéphane BALENCI</li> <li>•Pierre BUCHSBAUM</li> <li>•Laurent DEBRUYNE</li> <li>•Gérard DEVEIX</li> <li>•Florence DIAMAND</li> </ul>	<ul style="list-style-type: none"> <li>•Joël DUMONT</li> <li>•Thierry EBERSOLDT</li> <li>•Jérôme GALETTI</li> <li>•Pascal GARRIGOU</li> <li>•Delphine GAUCHY</li> <li>•Willy GOLENZER</li> <li>•Jean-François HERVE</li> <li>•Ramdane HOCINE</li> <li>•Christian HUMBERT</li> <li>•Chantal JACQUINOT</li> <li>•Eric JONCHERE</li> <li>•Jérôme LAMARIE</li> <li>•Eric LAUMONIER</li> <li>•Christophe LHOIR</li> <li>•Jean-Pierre MENGELLE</li> <li>•Marc PENON</li> <li>•Christophe PHILPSON</li> <li>•Henri RANDRANTO</li> </ul>

Son Régie		
<ul style="list-style-type: none"> <li>•Thomas BAUDOIN</li> <li>•Nicolas BORDET-CHAUVEAU</li> <li>•Fanny BORNES</li> <li>•Marina CHTOPCZYK-MUCCIGNATO</li> <li>•Michel CUQ</li> <li>•Fabrice DELAGREE</li> <li>•Sylvain DENIS</li> <li>•Alexandre GARDERE</li> <li>•Tristan GOUGE</li> <li>•Didier GRAFTIEAUX</li> <li>•Virginie HERVOCHON</li> <li>•Vincent ISARD</li> </ul>	<ul style="list-style-type: none"> <li>•Bertrand JEZEQUEL-BRIEND</li> <li>•Pascal LASBOUYGUES</li> <li>•Frédéric PITOIS</li> <li>•Philippe RABIA</li> <li>•Laurence SCLAVONS</li> <li>•Caroline TULPIER</li> <li>•Eric VAUQUELIN</li> <li>•Jean-Claude ROUDET</li> <li>•Stéphane PEZANT</li> <li>•Pierre PENE</li> <li>•Philippe GODARD</li> <li>•Alain CHASSANG</li> <li>•Jean-Claude BRANGER</li> </ul>	<ul style="list-style-type: none"> <li>•Freddy BERTIN</li> <li>•Michel CADIOT</li> <li>•Sylvie COFFIN</li> <li>•Alix COUILLAUD</li> <li>•Frédéric DEFANCE</li> <li>•Lionel DURAND</li> <li>•Jean-Luc EWERT</li> <li>•Christian FLEVIN</li> <li>•Daniel FUET</li> <li>•Patrice GAROCHE</li> <li>•Régis GENTY</li> <li>•Thierry HAVARD</li> <li>•Mathieu HENON</li> <li>•Jose-Luis MARTINS</li> <li>•CORREIRA</li> <li>•Eric MOREAU</li> <li>•Mario RISI</li> <li>•Khamphat VIGNARATH</li> </ul>

# Opérations - Fabrication Siège

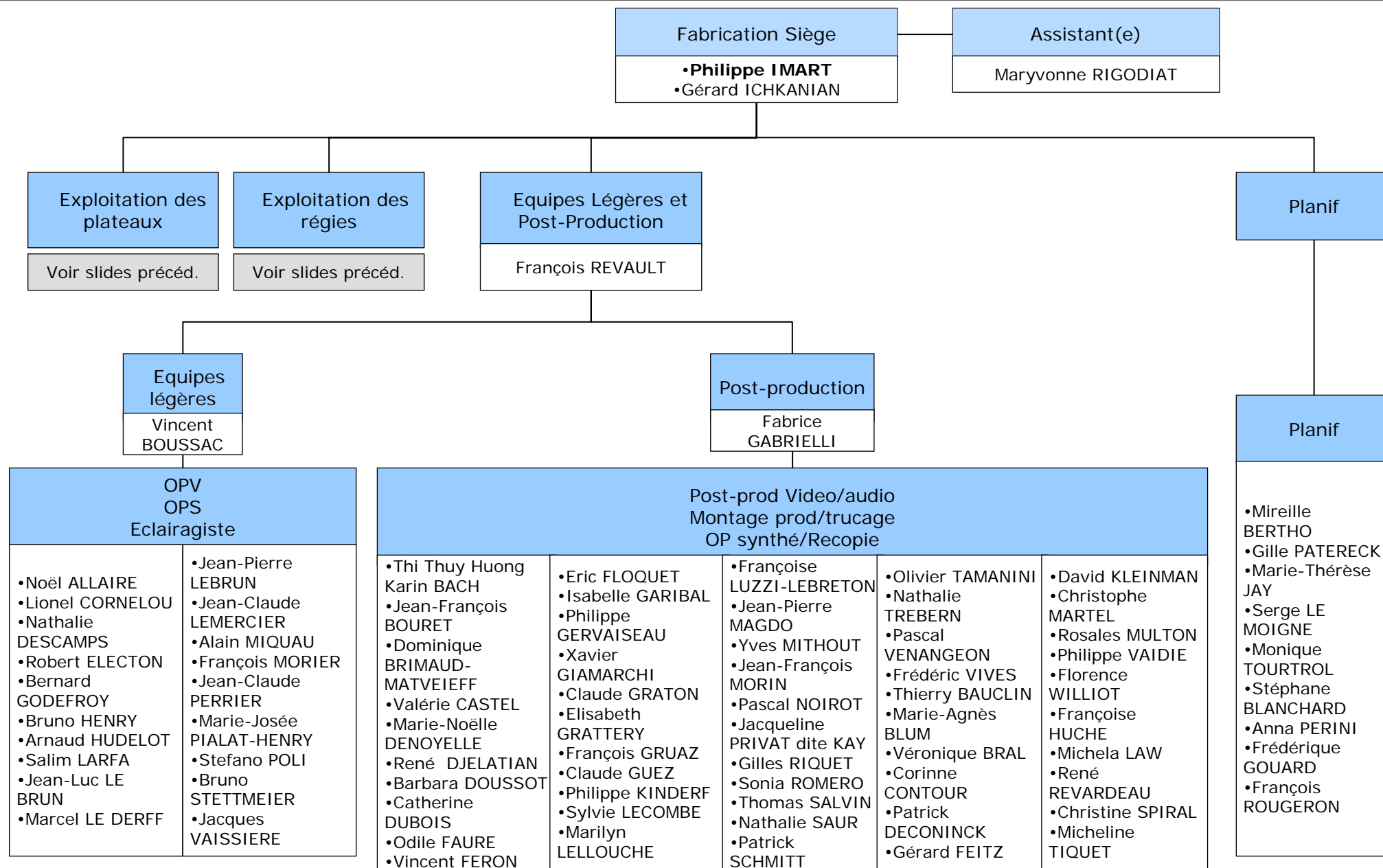

# Opérations - Filière Production

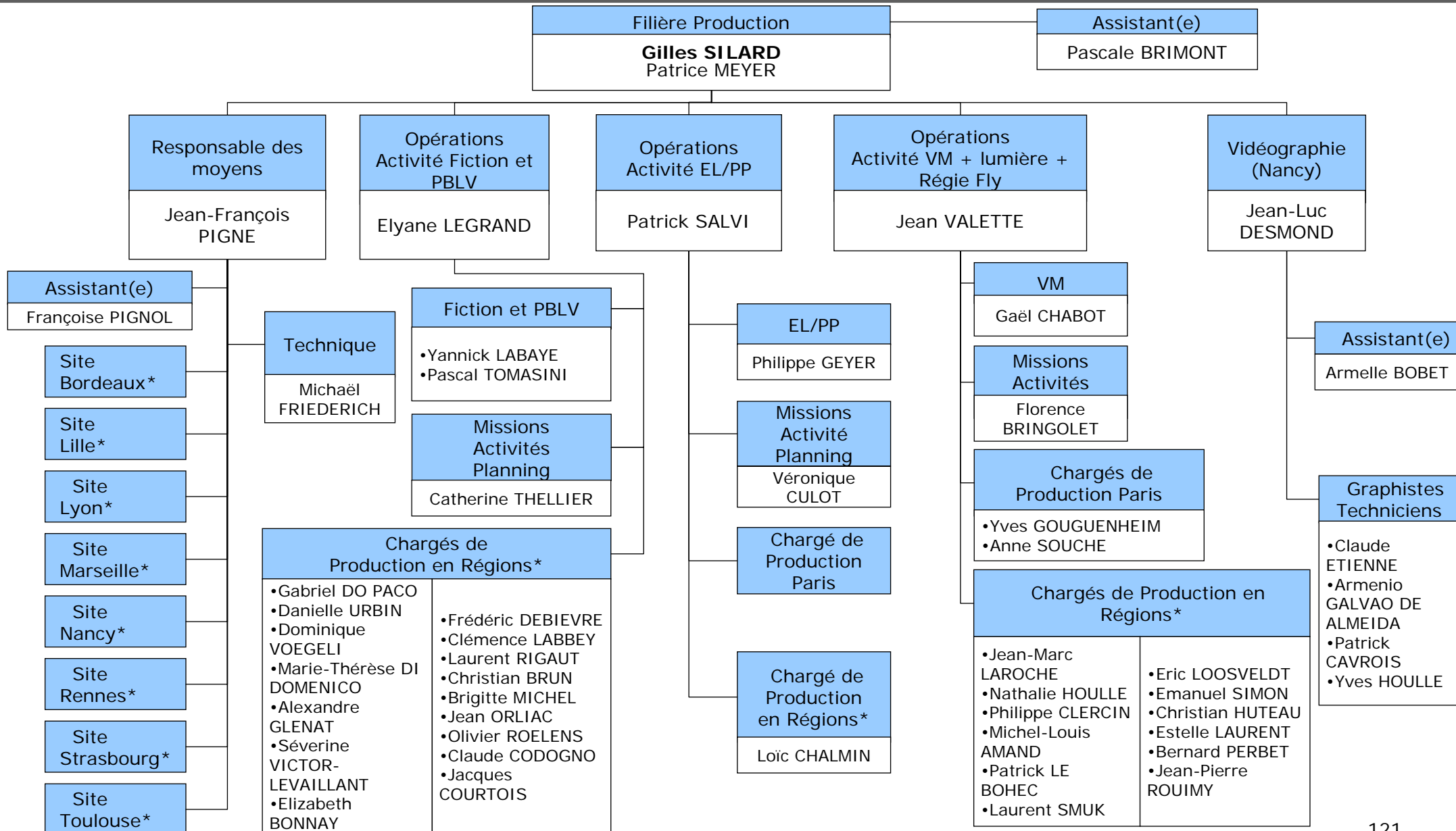

\* Les effectifs des chargés de production sont comptabilisés au siège, leurs répartitions par sites régionaux sont présentés dans les diapositives suivantes

# Opérations - Filière Production - Bordeaux

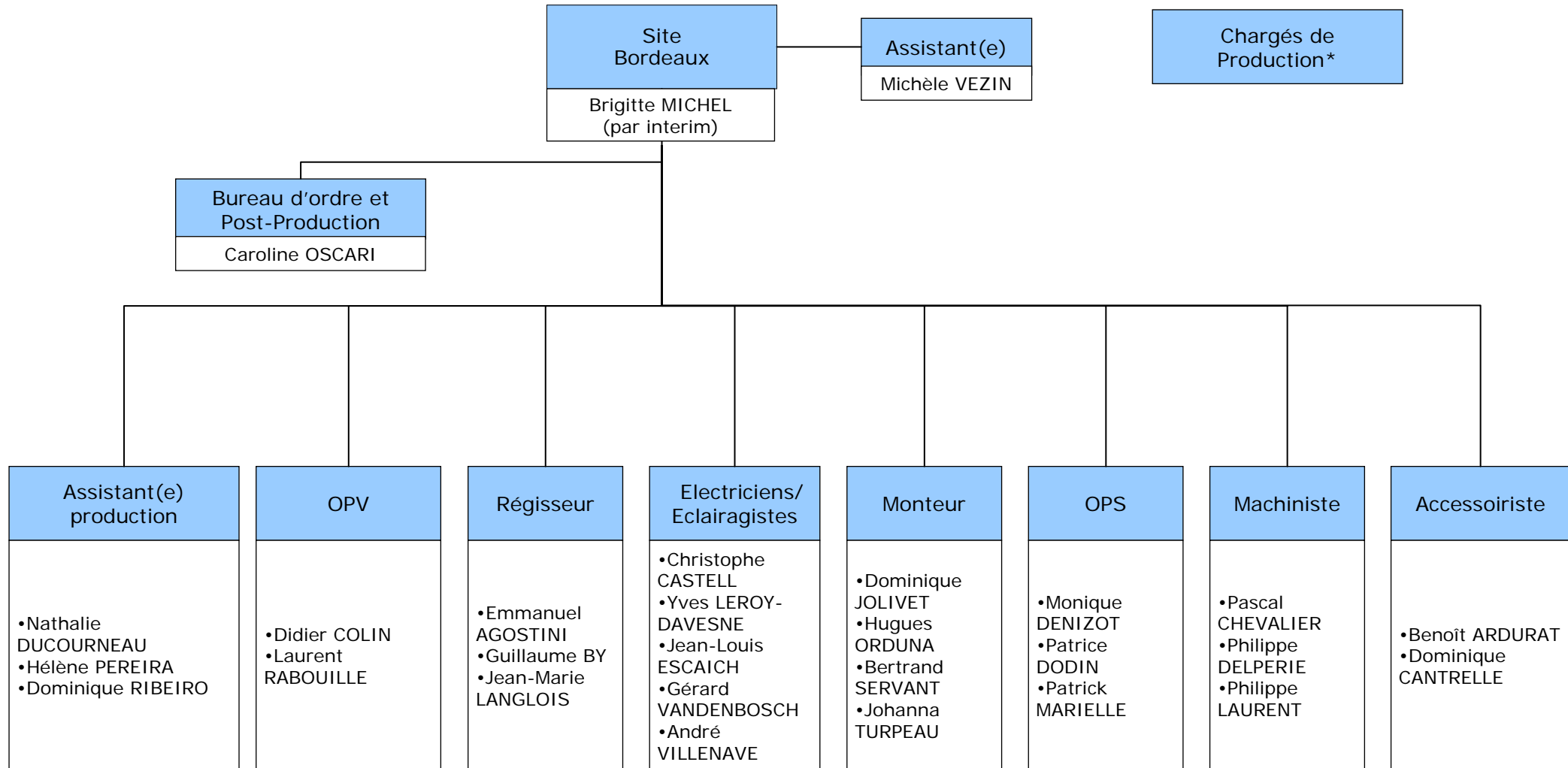

\* Chargés de production hiérarchiquement rattachés au siège, présent géographiquement sur site

# Opérations - Filière Production - Lille

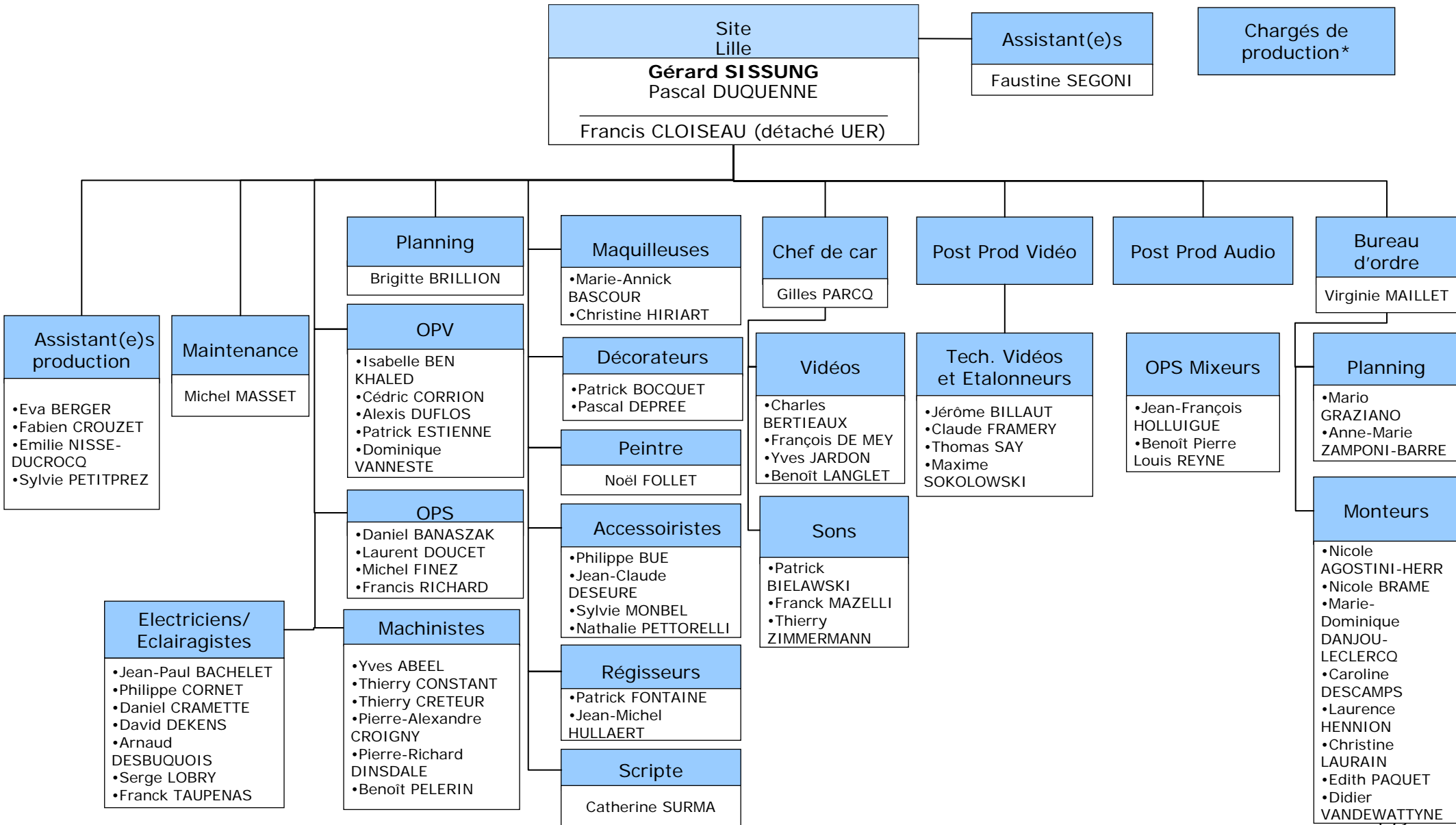

\* Chargés de production hiérarchiquement rattachés au siège, présent géographiquement sur site

# Opérations - Filière Production - Lyon

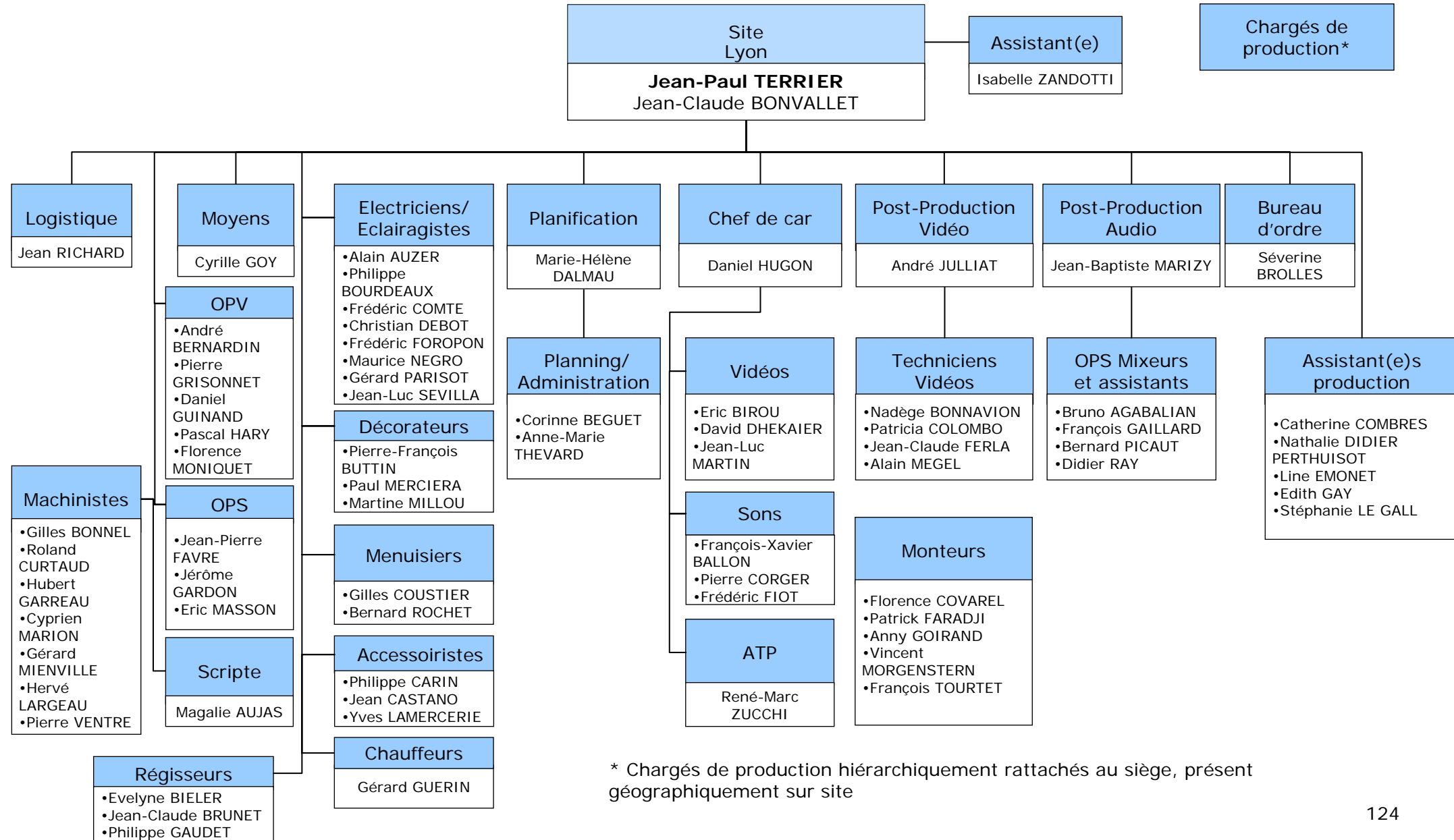

# Opérations - Filière Production - Marseille

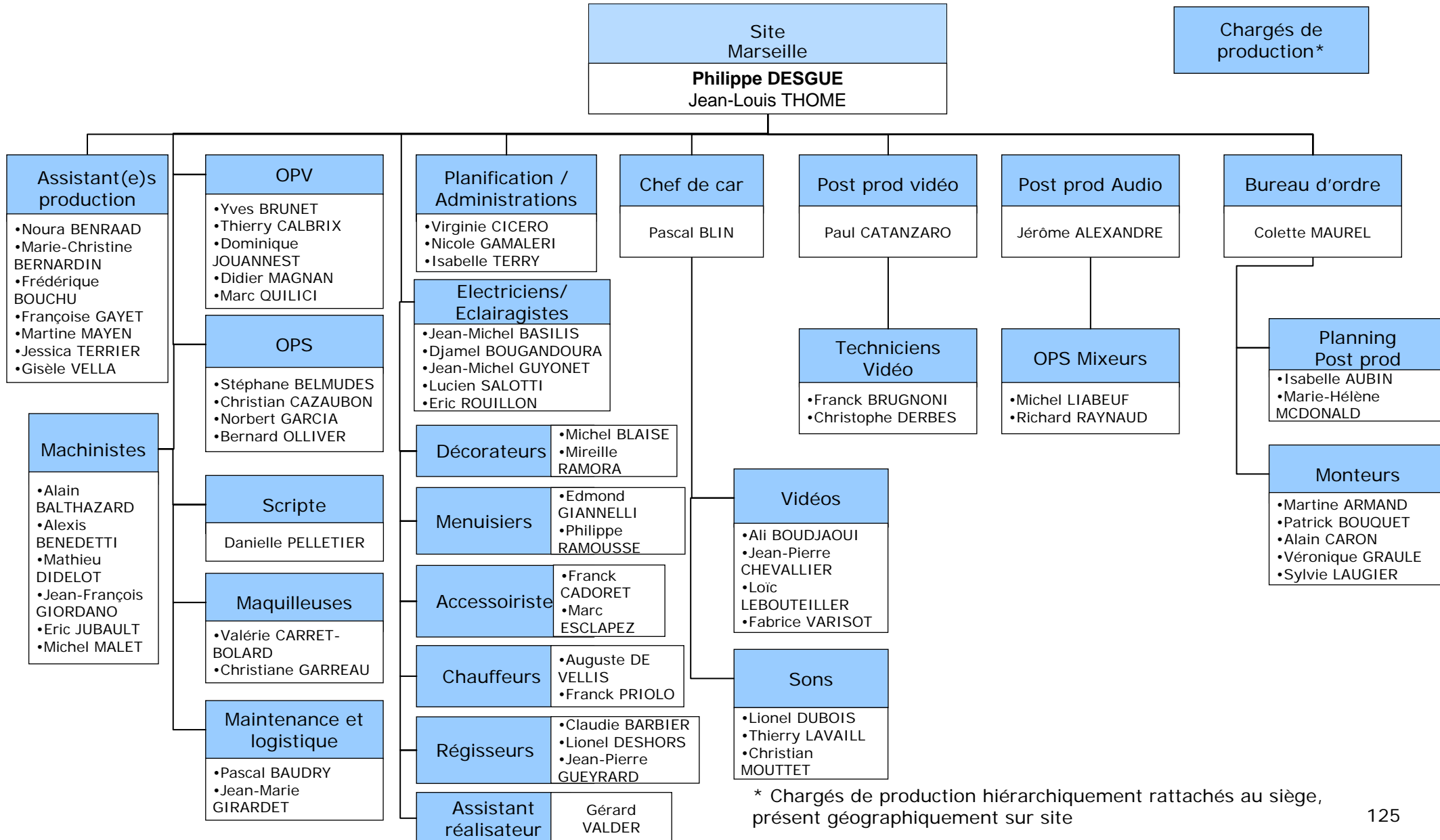

# Opérations - Filière Production - Nancy

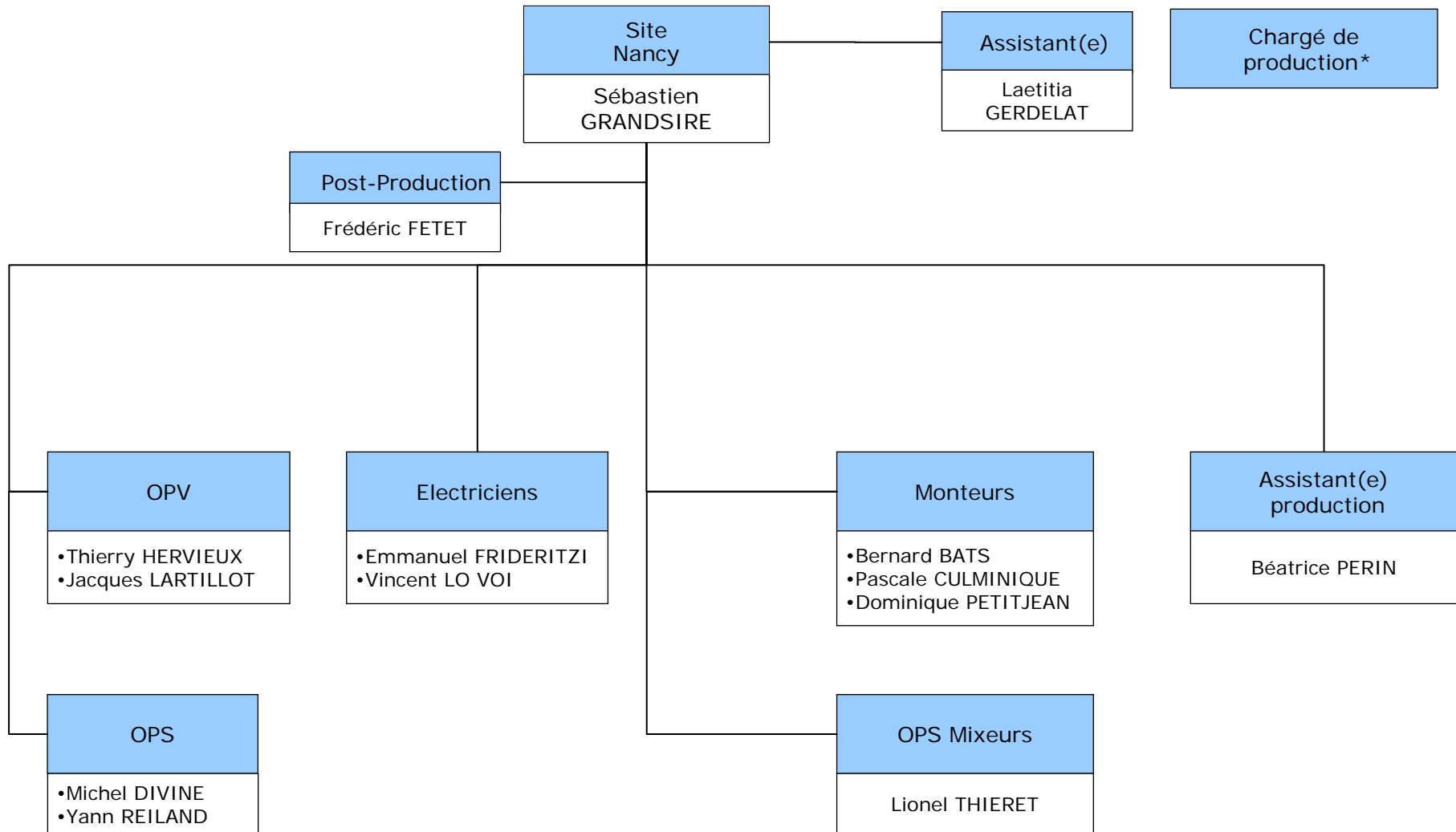

\* Chargés de production hiérarchiquement rattachés au siège, présent géographiquement sur site

# Opérations - Filière Production – Vidéographie (Nancy)

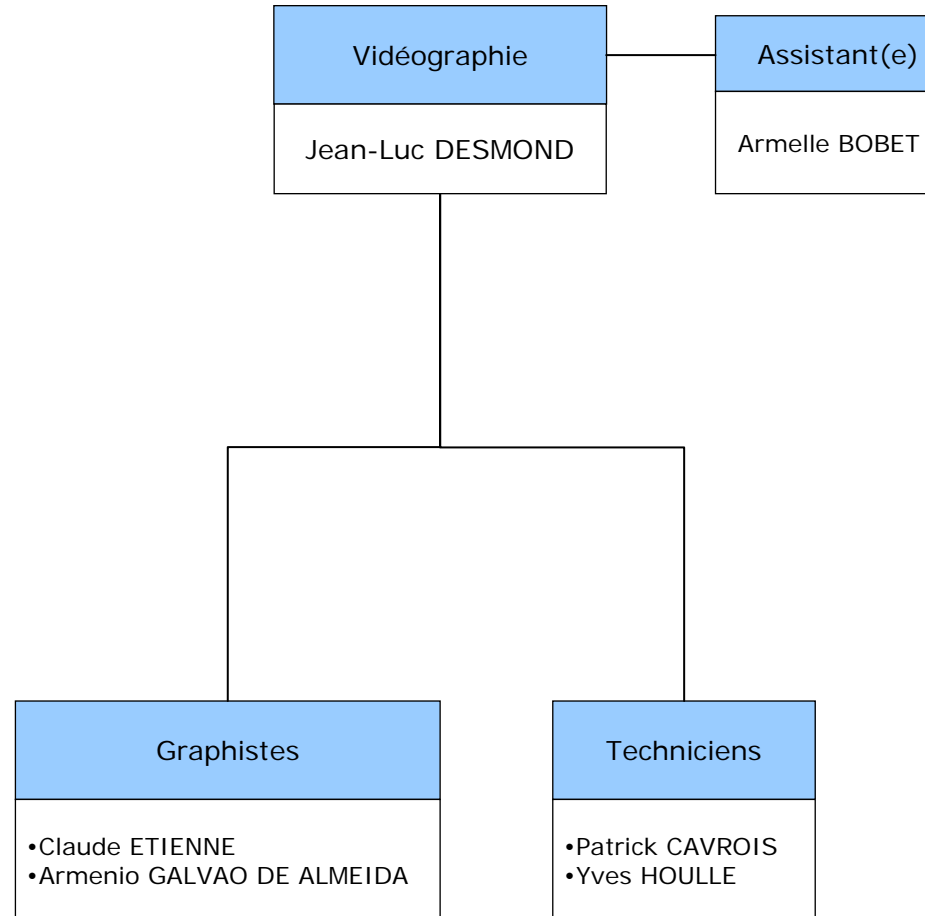

# Opérations - Filière Production – Rennes

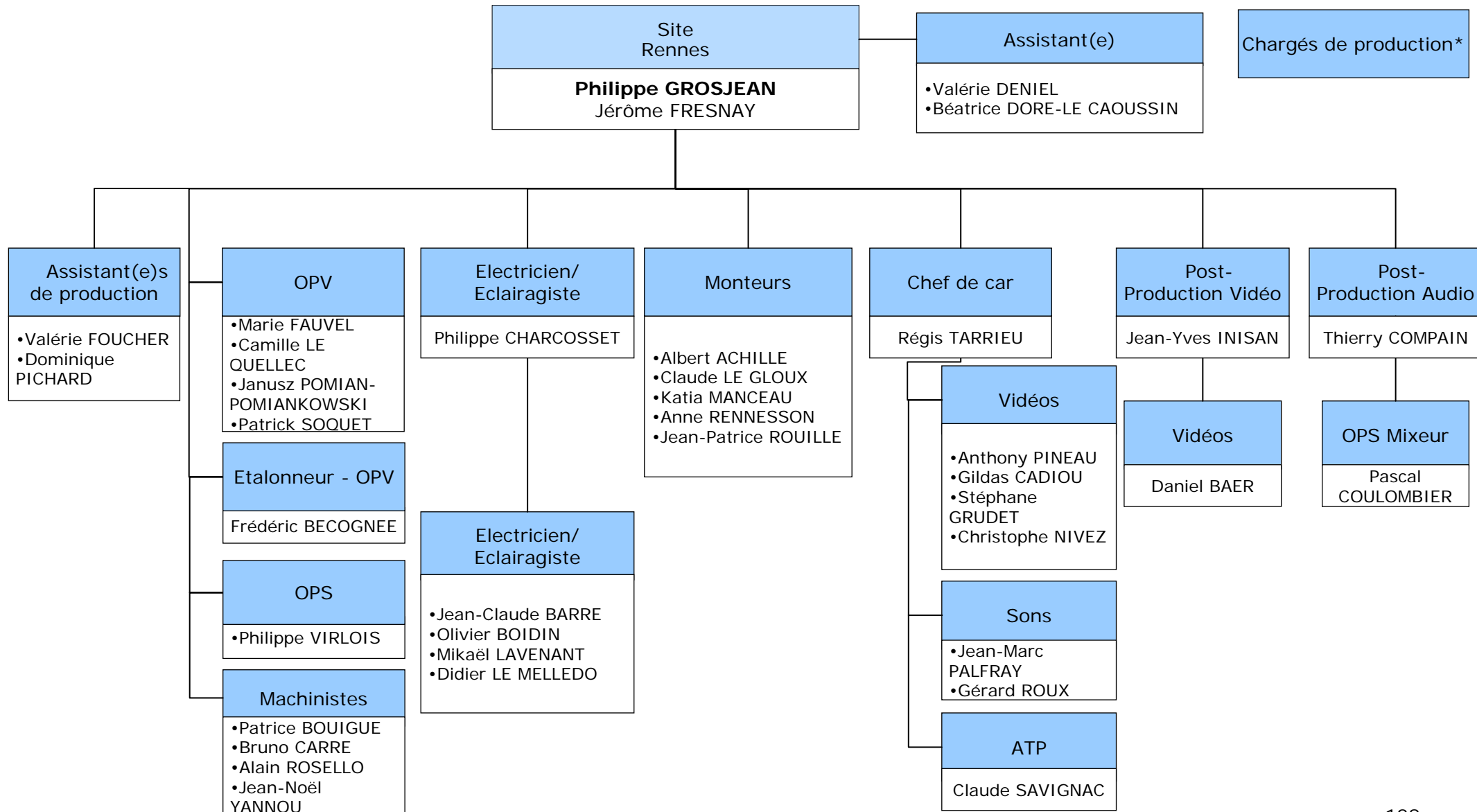

\* Chargés de production hiérarchiquement rattachés au siège, présent géographiquement sur site

# Opérations - Filière Production – Strasbourg

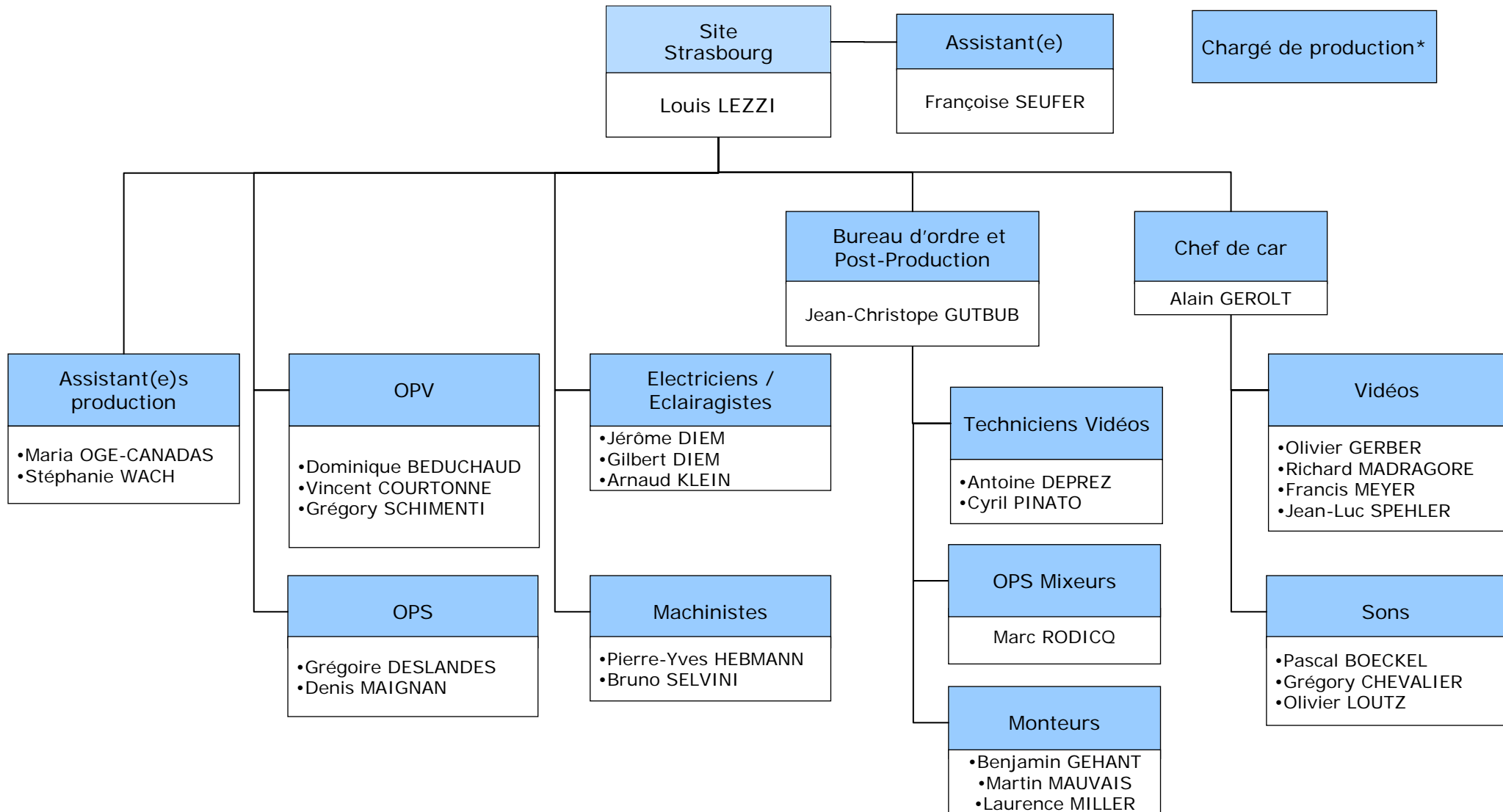

\* Chargés de production hiérarchiquement rattachés au siège, présent géographiquement sur site

# Opérations - Filière Production – Toulouse

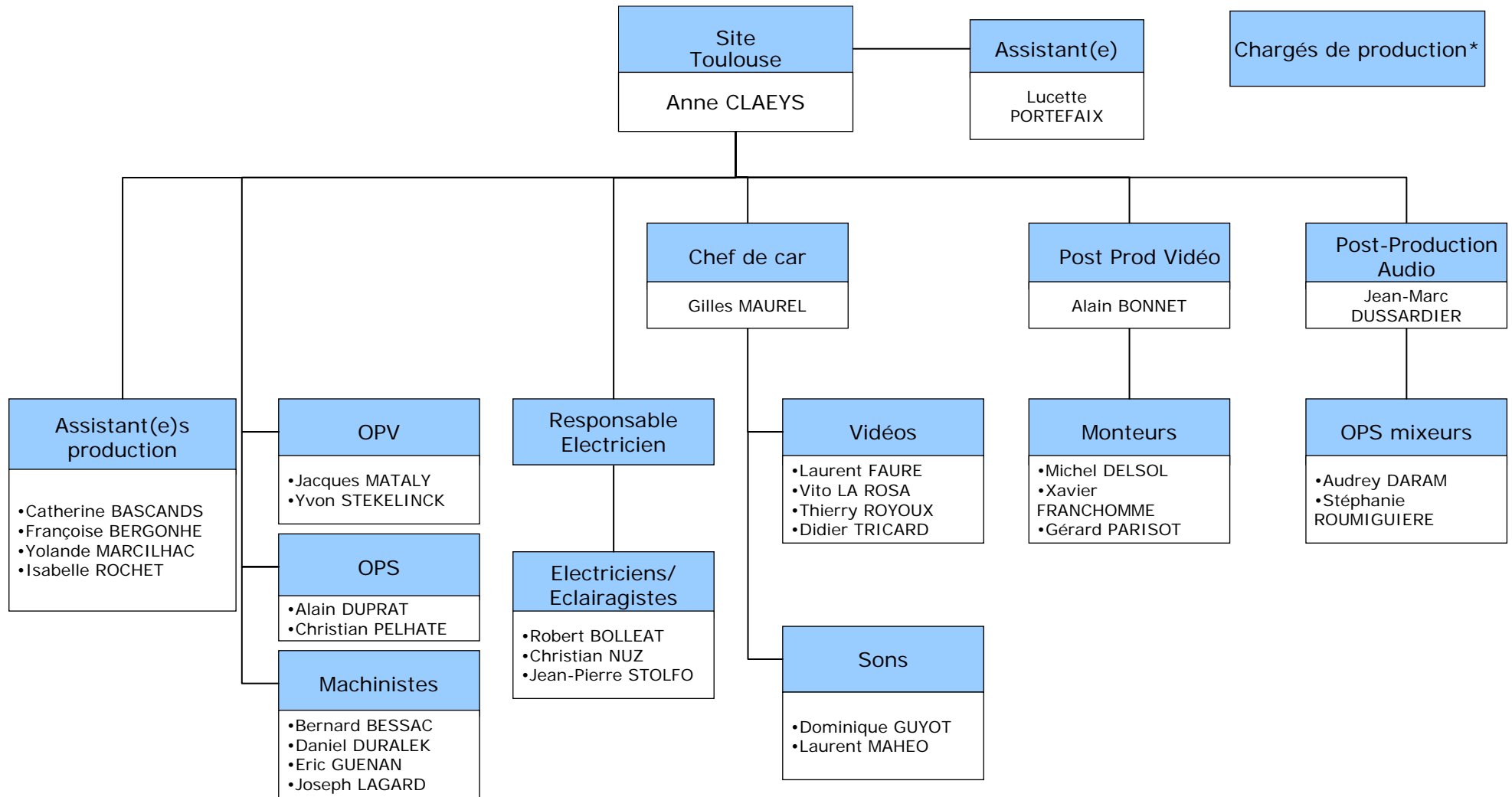

\* Chargés de production hiérarchiquement rattachés au siège, présent géographiquement sur site

# Opérations - Centre de diffusion

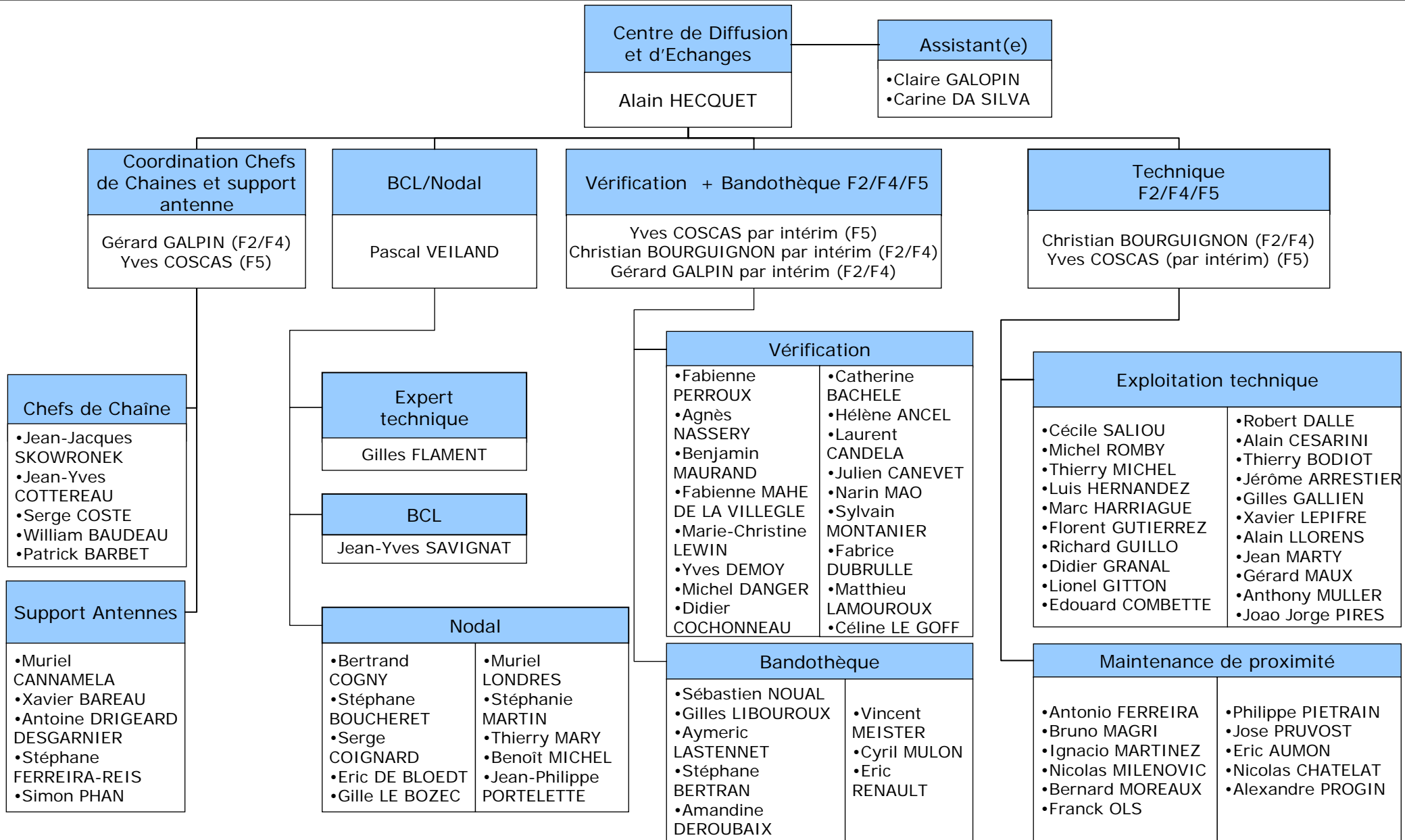

Un projet de modification d'organisation est en cours de construction et sera présenté prochainement aux IRP.

# Opérations - Planification Générale des Activités

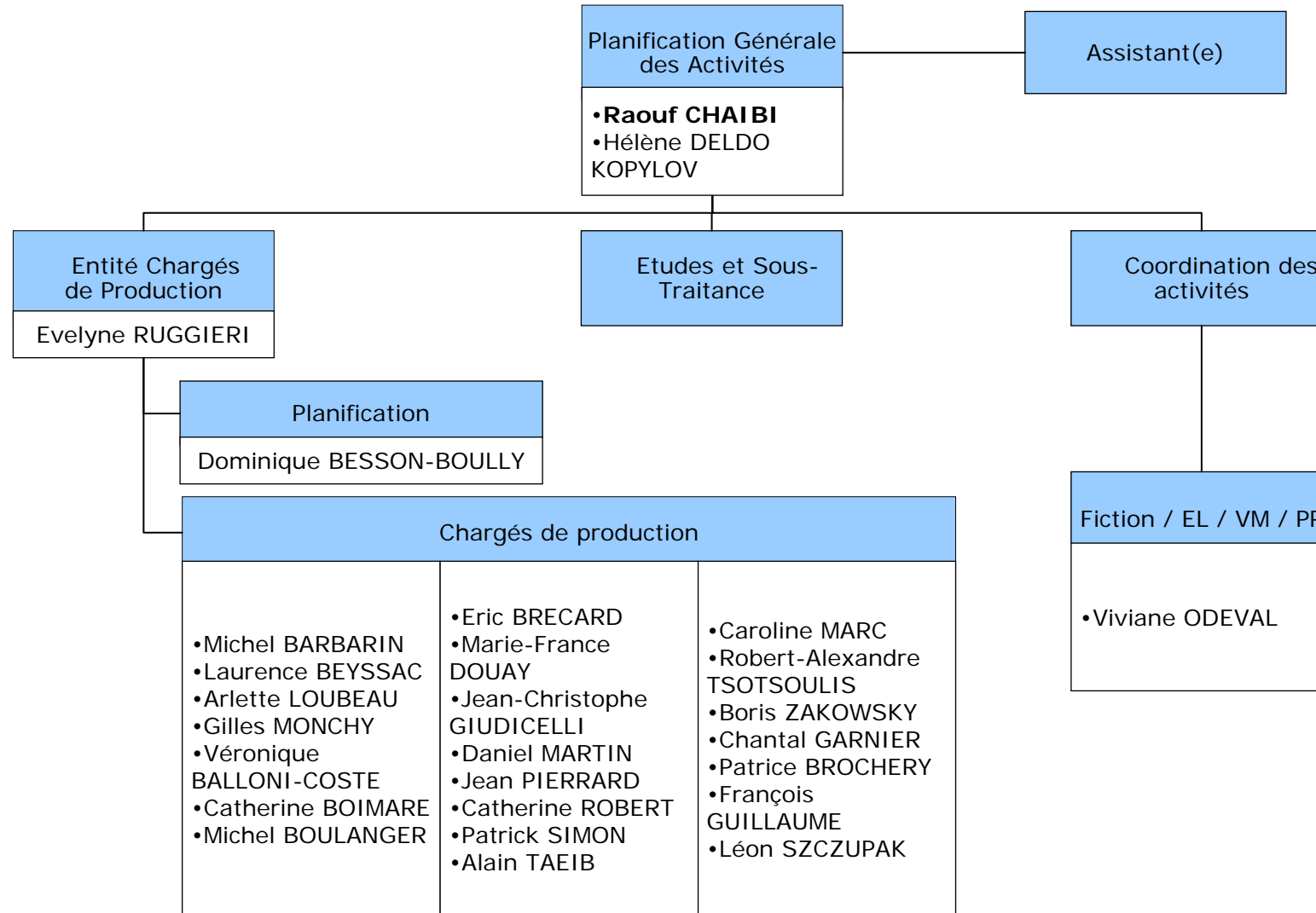

# Opérations - Opérations Spéciales

---

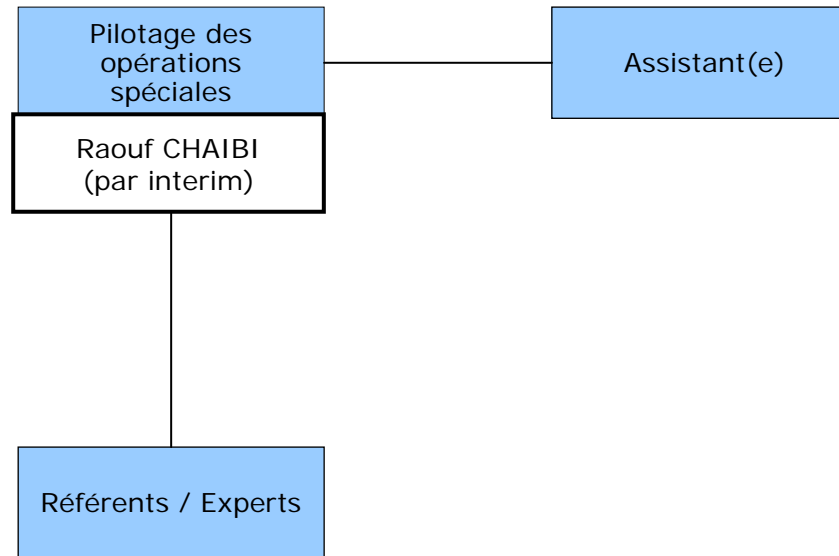

# Opérations - Support / Maintenance

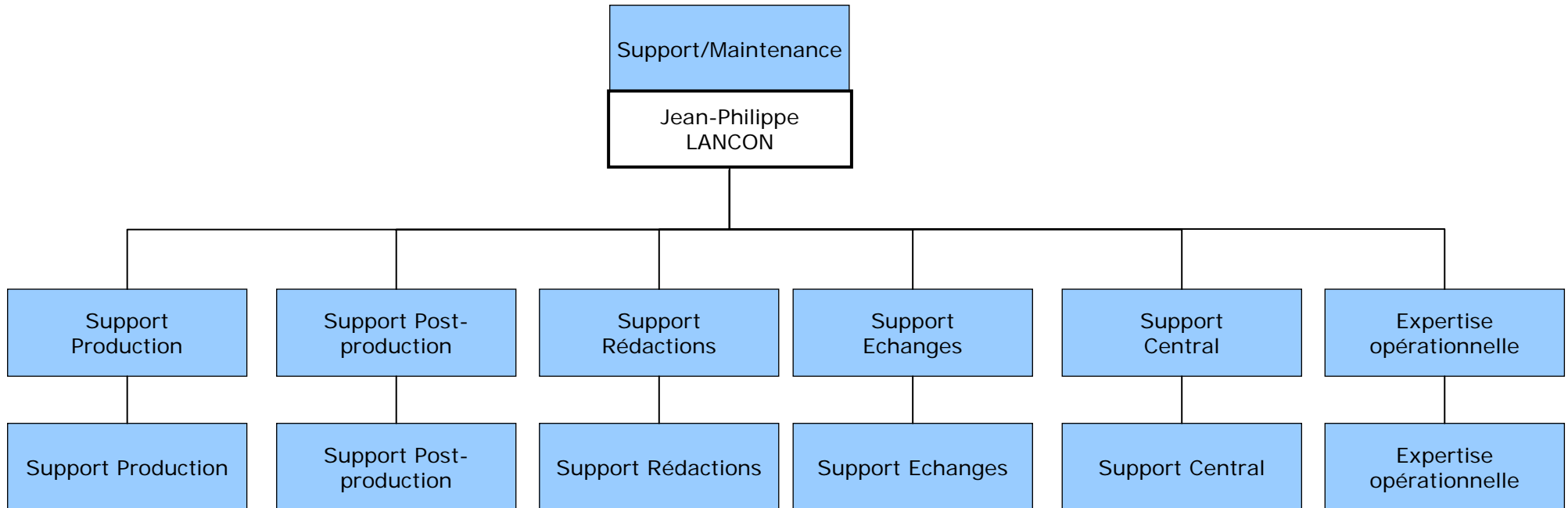

•Didier BIEUVELET	•Elisabeth TREMBULAK	•Joseph NAWOJSKI	•Jean-Pierre MANNEBACH	•Daniel CHARRIER
•Laurent BROCHOT	•Adnan AFIF	•Jean-Yves PIQUET	•Thierry RESSOUCHES	•Claudine FARGEAS
•Laurent CHAUVEAU	•Philippe ALLIO	•Marc ROBERT	•Jean-Jacques SUCHEYRE	•Rémi HABRE
•Guillaume CORTIZO	•Mehdy BELARIF	•Jean-Noël SANSON	•Philippe TETU	•Marie-Françoise PROTAT
•Jean-Pierre GAY	•Thierry BROCHARD	•Antoine CONTOUX	•Laurent THOMAS	•Thierry LE PEN
•Thierry IDJER	•Hervé BRUEY	•Serge HALIMI	•Alain VERNEJOUL	•Philippe NAUDIN
•Eric Le MARC	•Daniel CHASLIN	•Sylvie JEAN	•Jean-François CARASCO	•Sylvain TAMBOUR
•Patrice MIREUX	•Thibault GOTHIER	•Olivier JOUINOT	•Fabrice MONTEIRO	
•Robert PERTHUIS	•Bruno GOUTARD	•Cédric LEBOEUF		
•Sébastien PRIETO	•François LOCQUENEUX	•Yves LORNET		

# Positionnements des collaborateurs de France Télévisions par domaine

---

- Marketing & Communication
- Antennes, Programmes, Information & Sports
- Moyens des Antennes
- Technologies et Fabrication
  - Opérations
  - Ingénierie et Systèmes d'Information
  - Innovation et Développement
  - Gestion des opérateurs de diffusion et de distribution
  - Services interactifs
  - Opérations Outre-mer
- Réseaux régionaux
- Gestion
- Présidence

# Ingénierie et Systèmes d'Information (ISI)

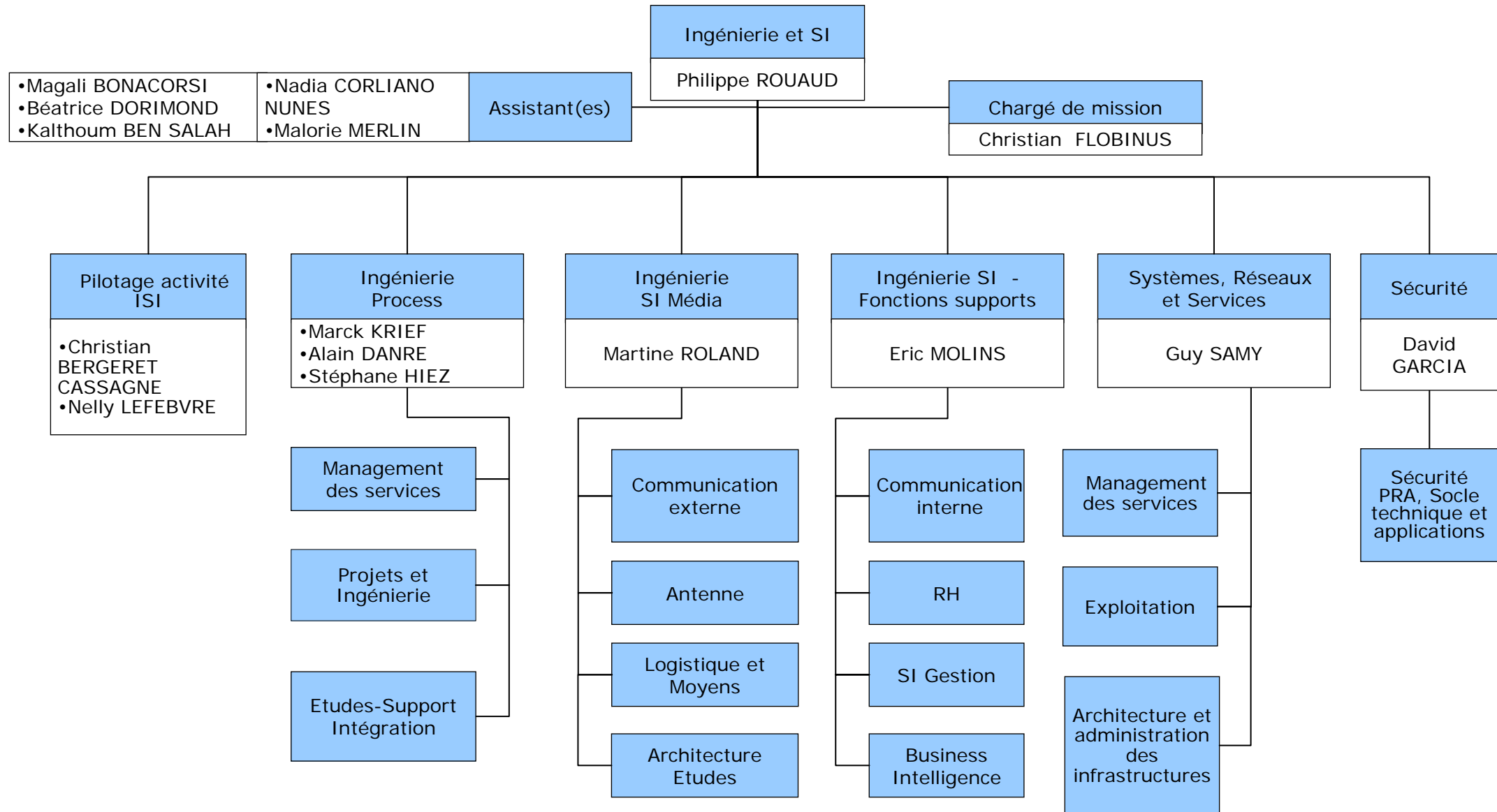

# ISI – Ingénierie Process

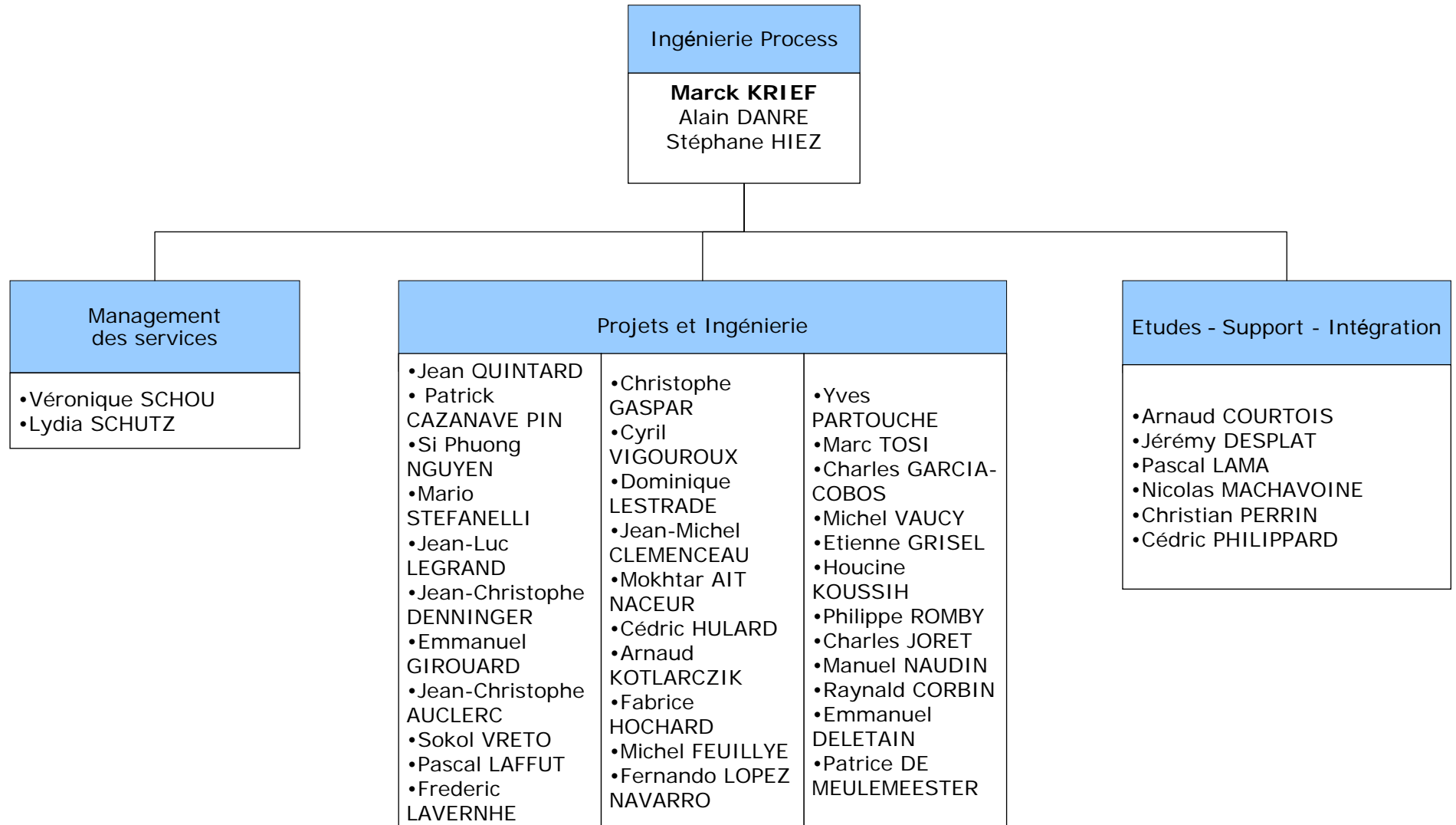

# ISI – Ingénierie SI Media

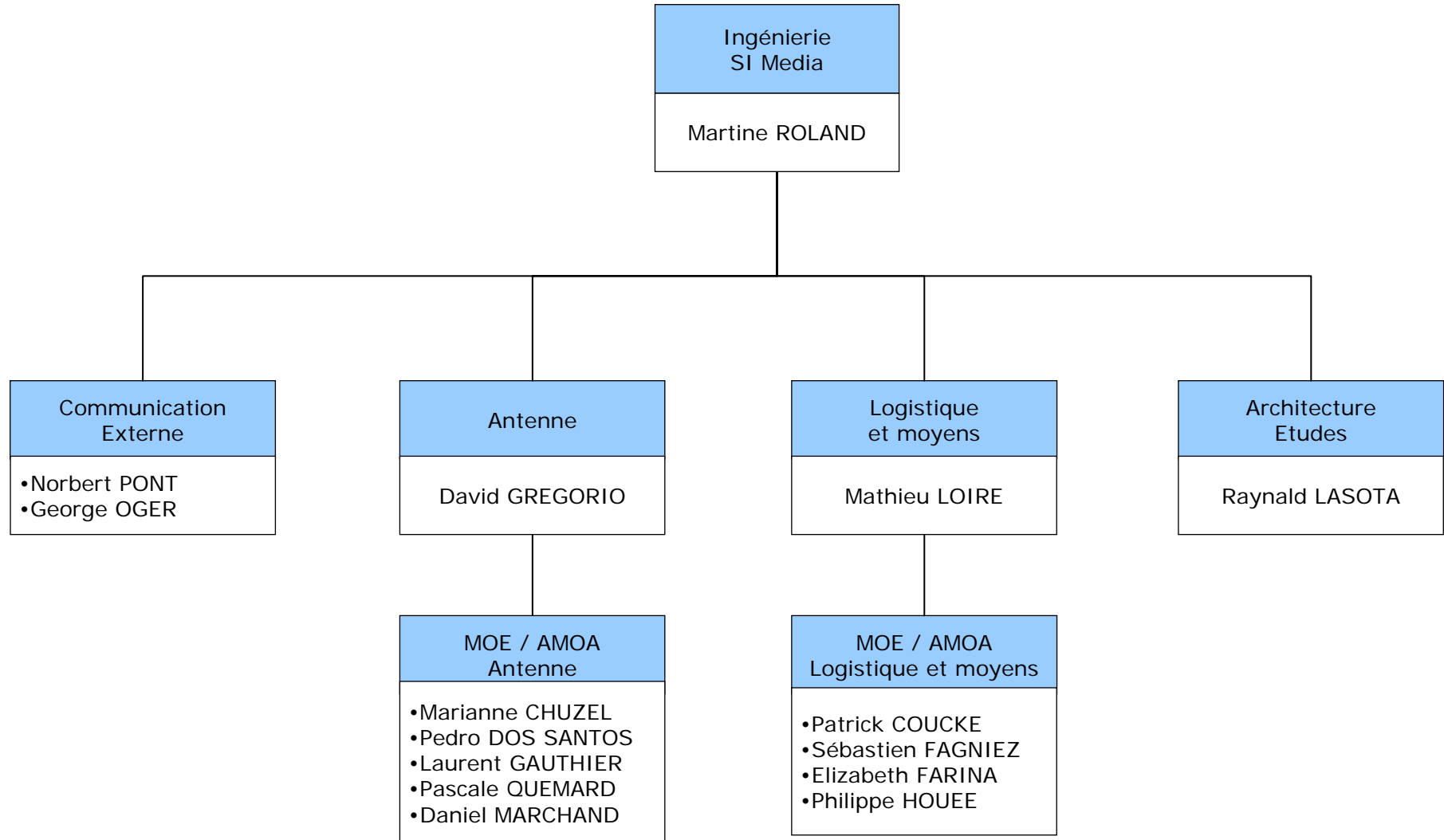

# ISI – Ingénierie SI Support

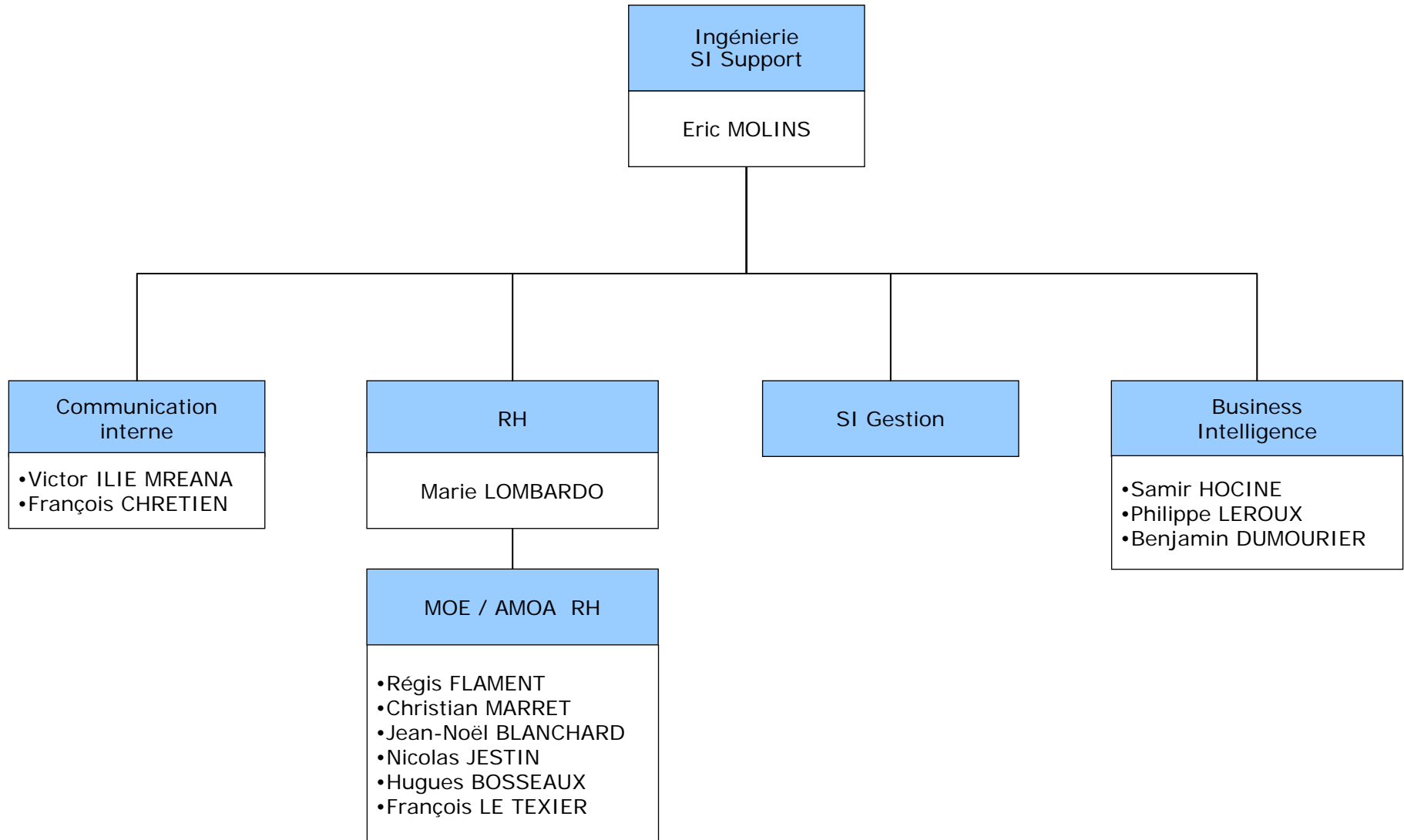

# ISI – Systèmes, Réseaux et Services

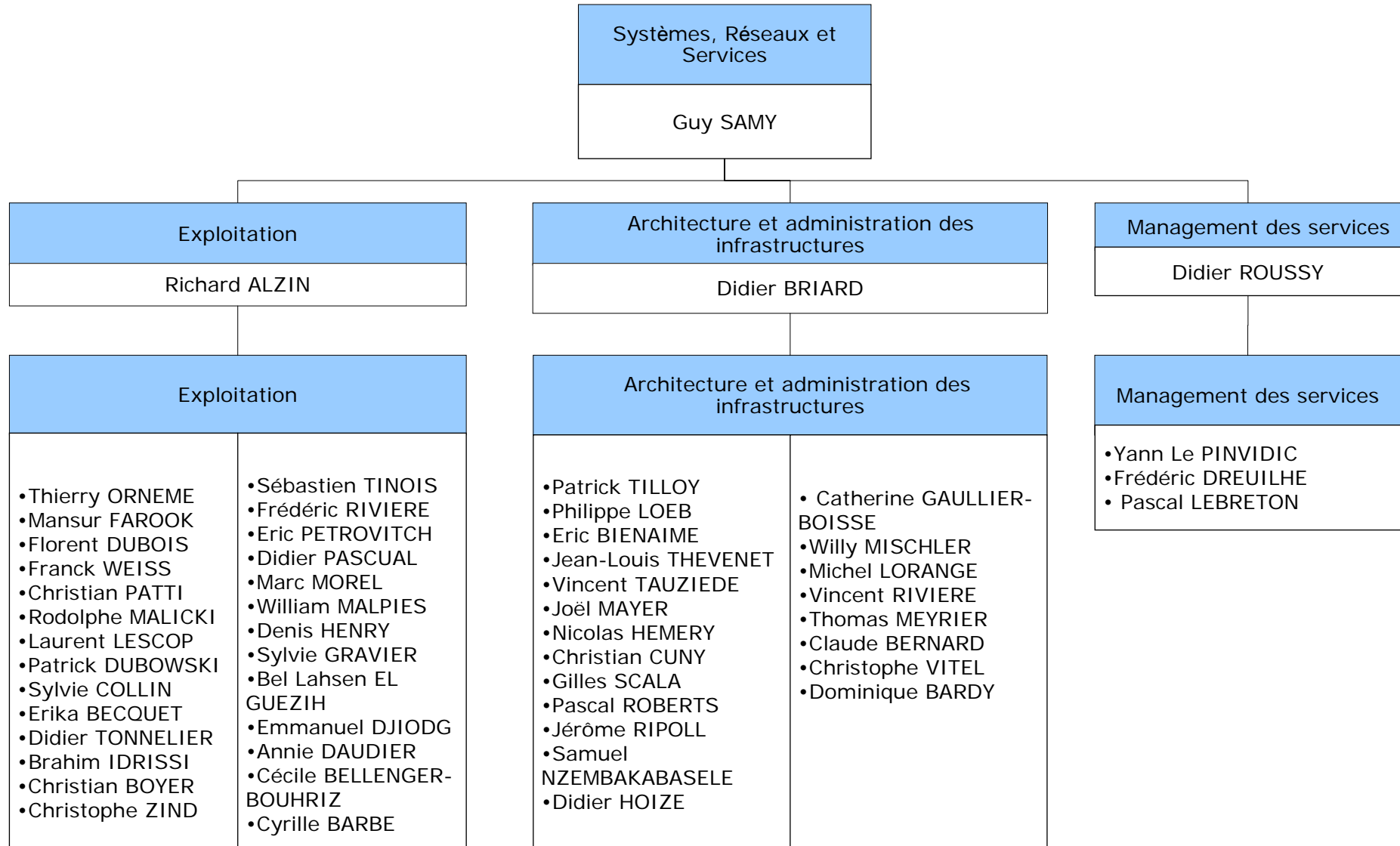

# ISI – Sécurité

---

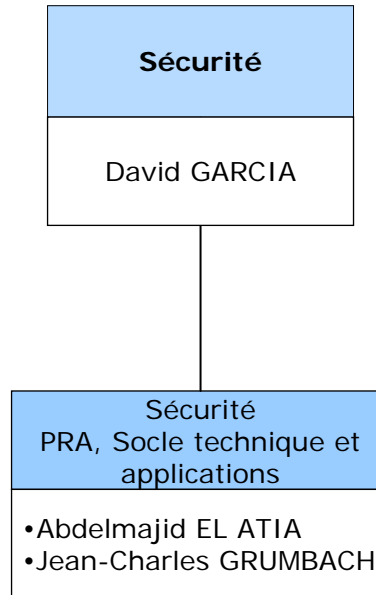

# Positionnements des collaborateurs de France Télévisions par domaine

---

- Marketing & Communication
- Antennes, Programmes, Information & Sports
- Moyens des Antennes
- Technologies et Fabrication
  - Opérations
  - Ingénierie et Systèmes d'Information
  - Innovation et Développement
  - Gestion des opérateurs de diffusion et de distribution
  - Services interactifs
  - Opérations Outre-mer
- Réseaux régionaux
- Gestion
- Présidence

# Innovation et développement

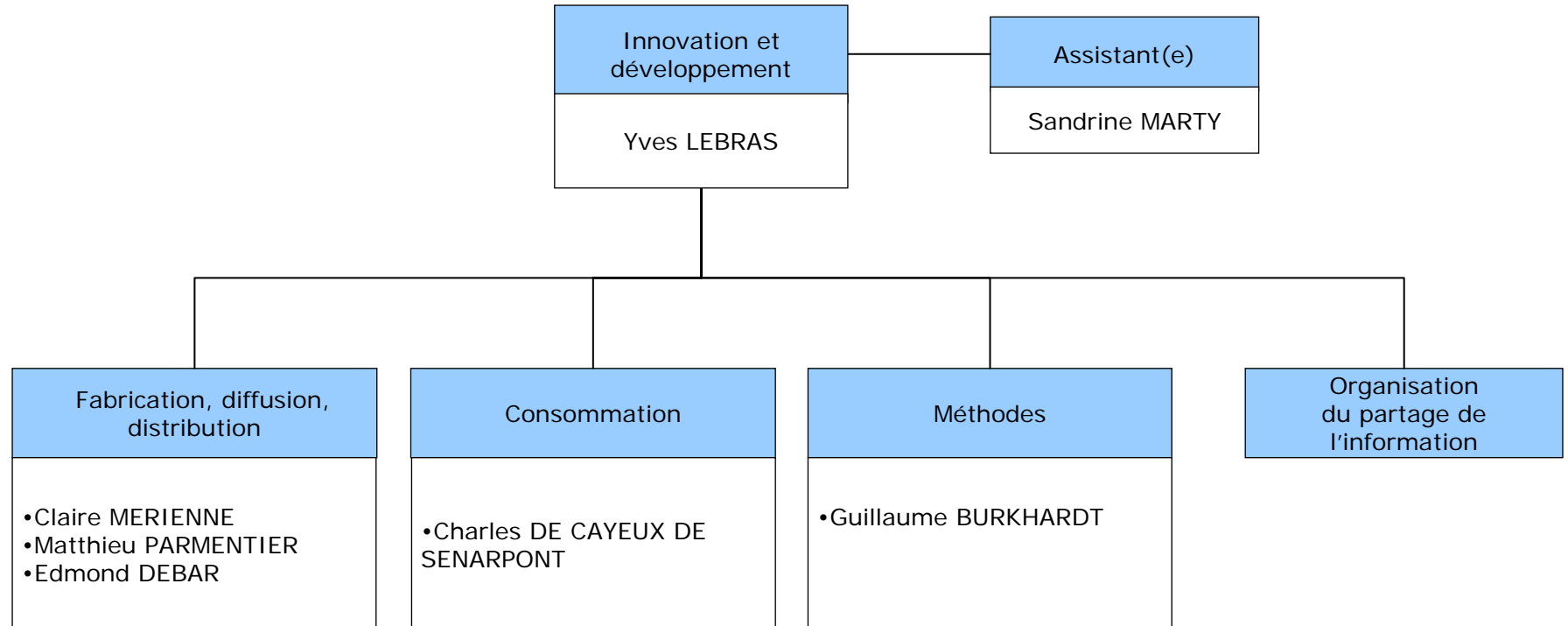

# Positionnements des collaborateurs de France Télévisions par domaine

---

- Marketing & Communication
- Antennes, Programmes, Information & Sports
- Moyens des Antennes
- Technologies et Fabrication
  - Opérations
  - Ingénierie et Systèmes d'Information
  - Innovation et Développement
  - Gestion des opérateurs de diffusion et de distribution
  - Services interactifs
  - Opérations Outre-mer
- Réseaux régionaux
- Gestion
- Présidence

# Gestion des opérateurs de Diffusion et Distribution

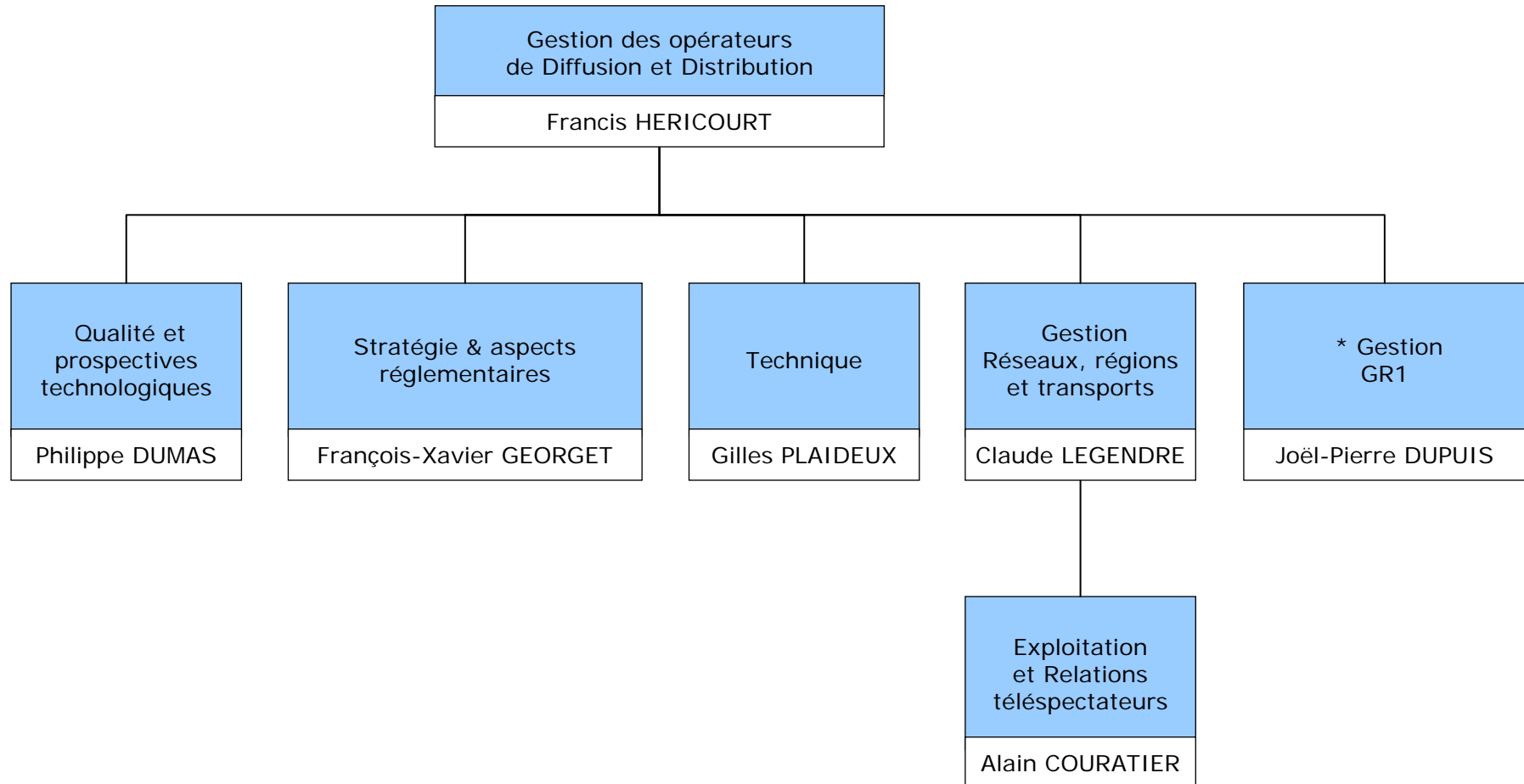

\* Joël-Pierre Dupuis est actuellement détaché au GR1

# Positionnements des collaborateurs de France Télévisions par domaine

---

- Marketing & Communication
- Antennes, Programmes, Information & Sports
- Moyens des Antennes
- Technologies et Fabrication
  - Opérations
  - Ingénierie et Systèmes d'Information
  - Innovation et Développement
  - Gestion des opérateurs de diffusion et de distribution
  - Services interactifs
  - Opérations Outre-mer
- Réseaux régionaux
- Gestion
- Présidence

# Services Interactifs

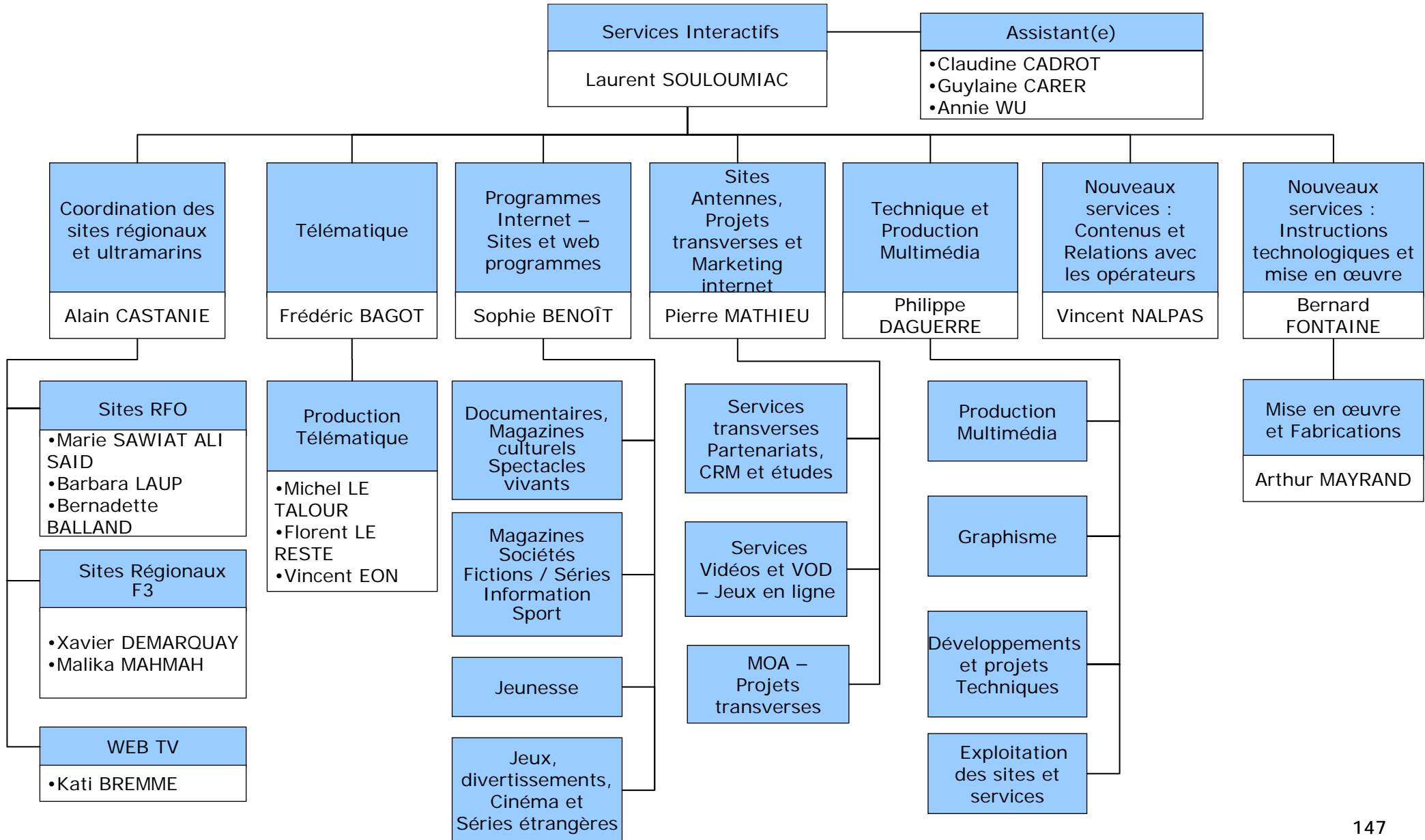

# Services Interactifs - Programmes Internet – Sites et web programmes

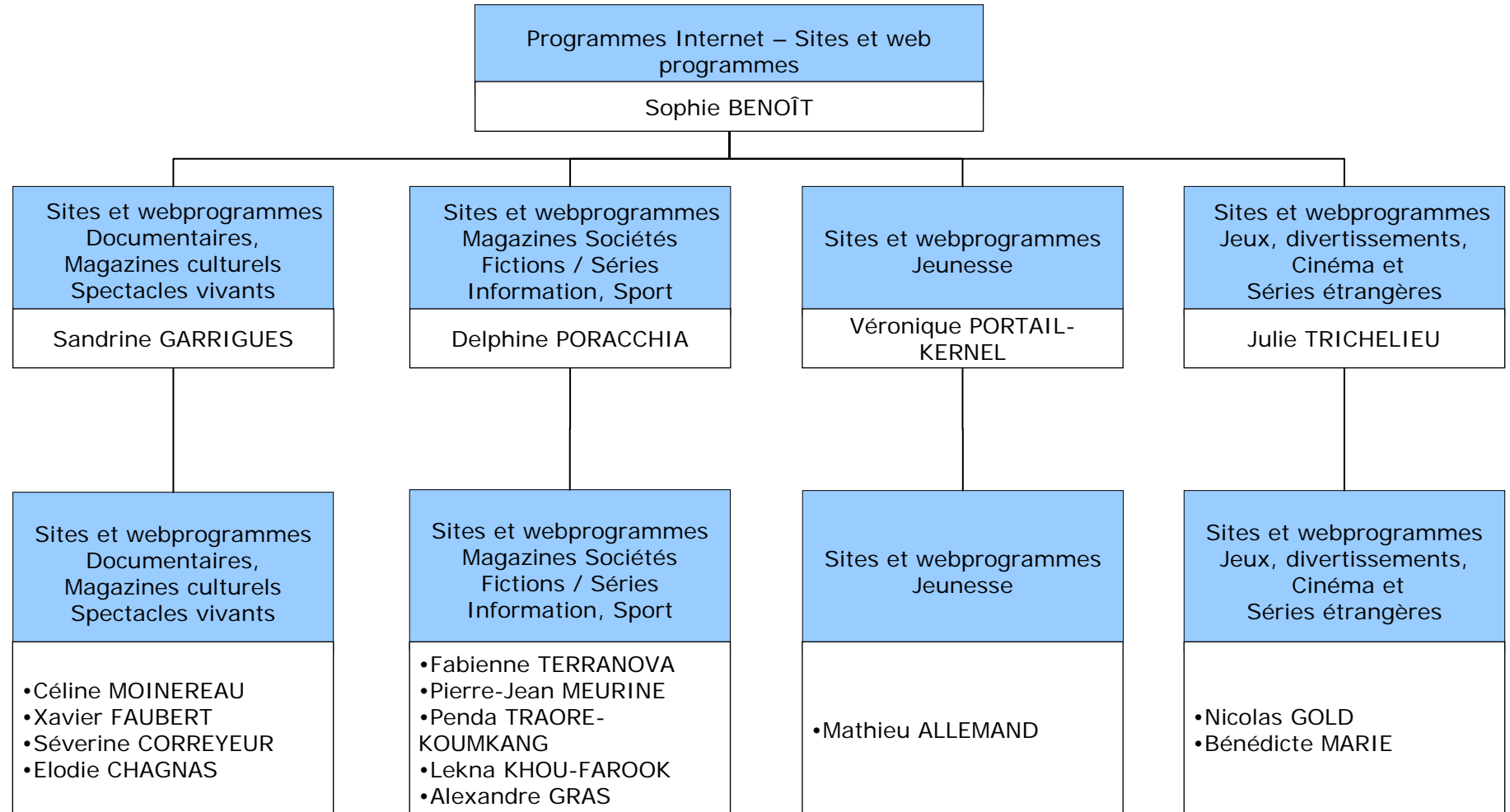

# Services Interactifs - Sites Antennes , Projets transverses et Marketing internet

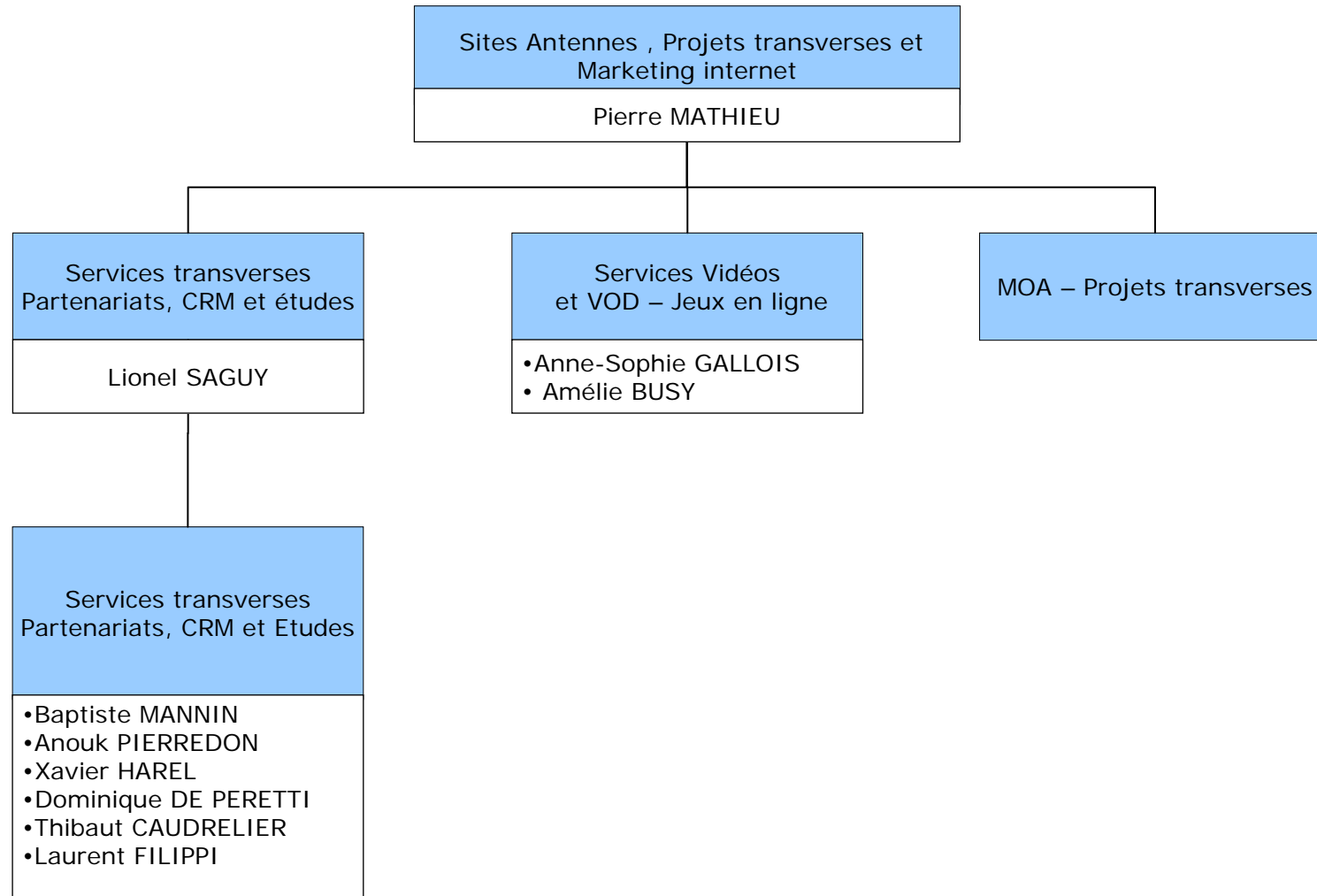

# Services Interactifs - Technique et Production Multimédia

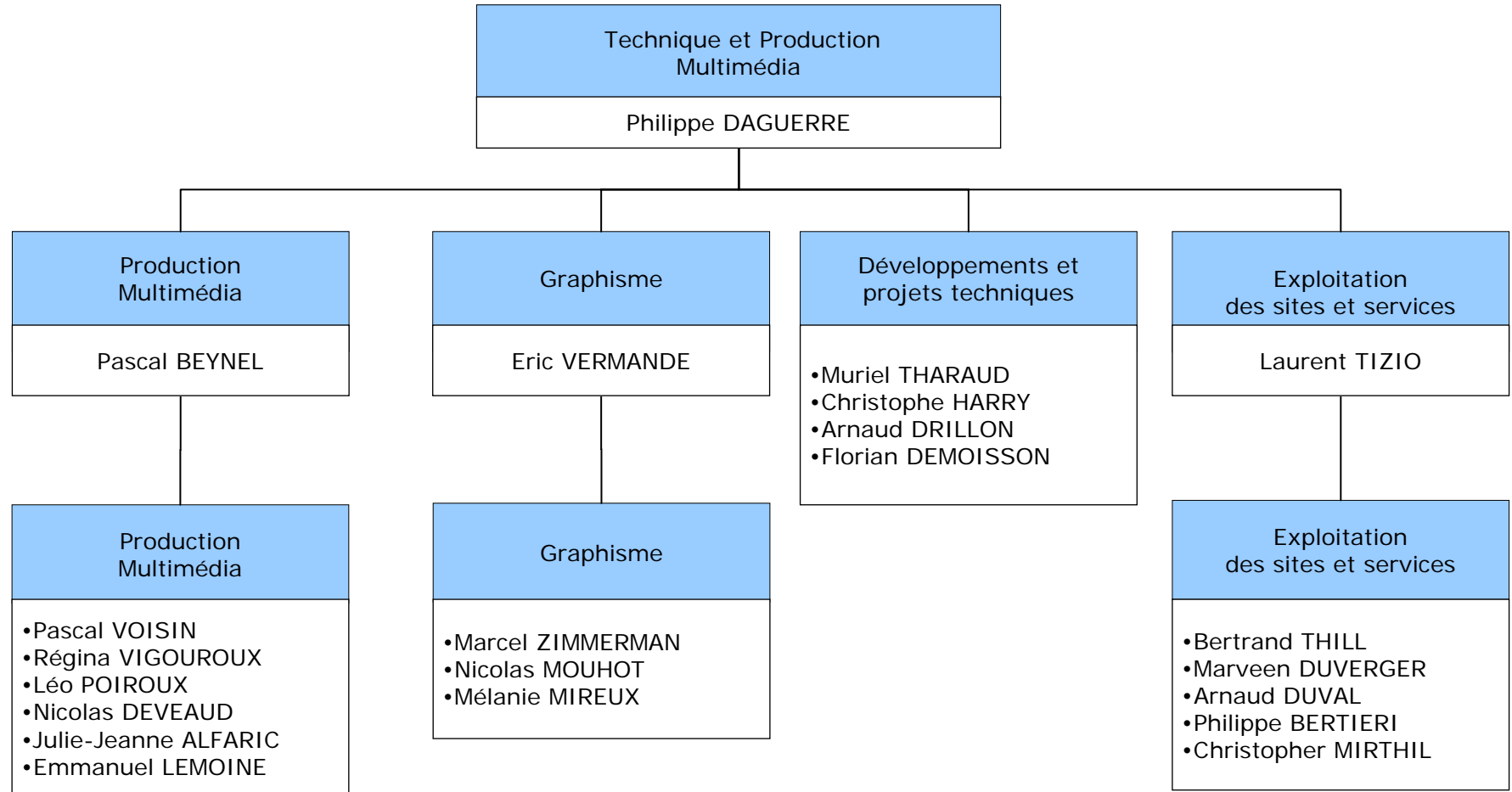

# Positionnements des collaborateurs de France Télévisions par domaine

---

- Marketing & Communication
- Antennes, Programmes, Information & Sports
- Moyens des Antennes
- Technologies et Fabrication
  - Opérations
  - Ingénierie et Systèmes d'Information
  - Innovation et Développement
  - Gestion des opérateurs de diffusion et de distribution
  - Services interactifs

- Opérations Outre-mer

- Réseaux régionaux
- Gestion
- Présidence

# Opérations Outre Mer

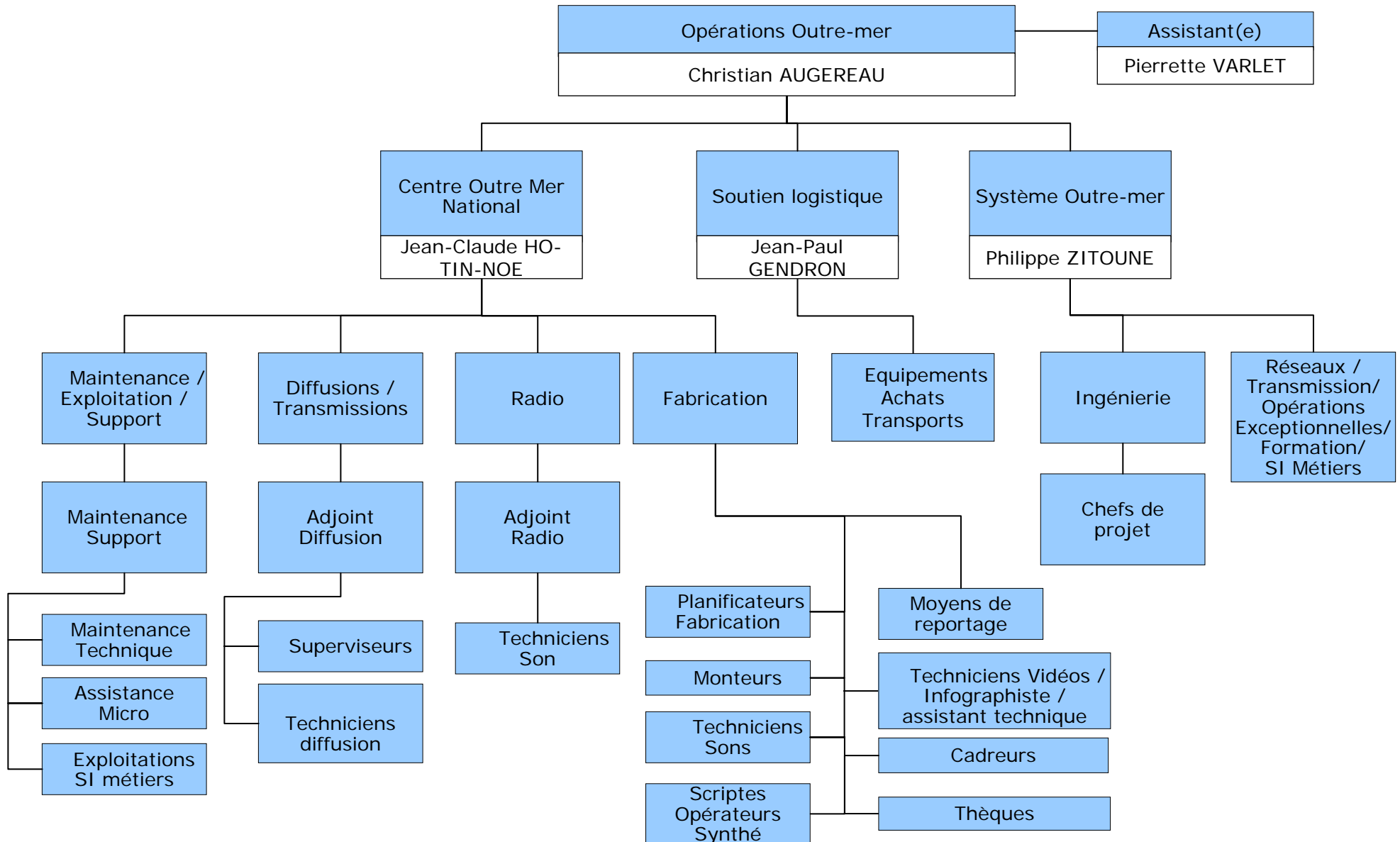

# Opérations Outre Mer / Centre Outre Mer National (détails)

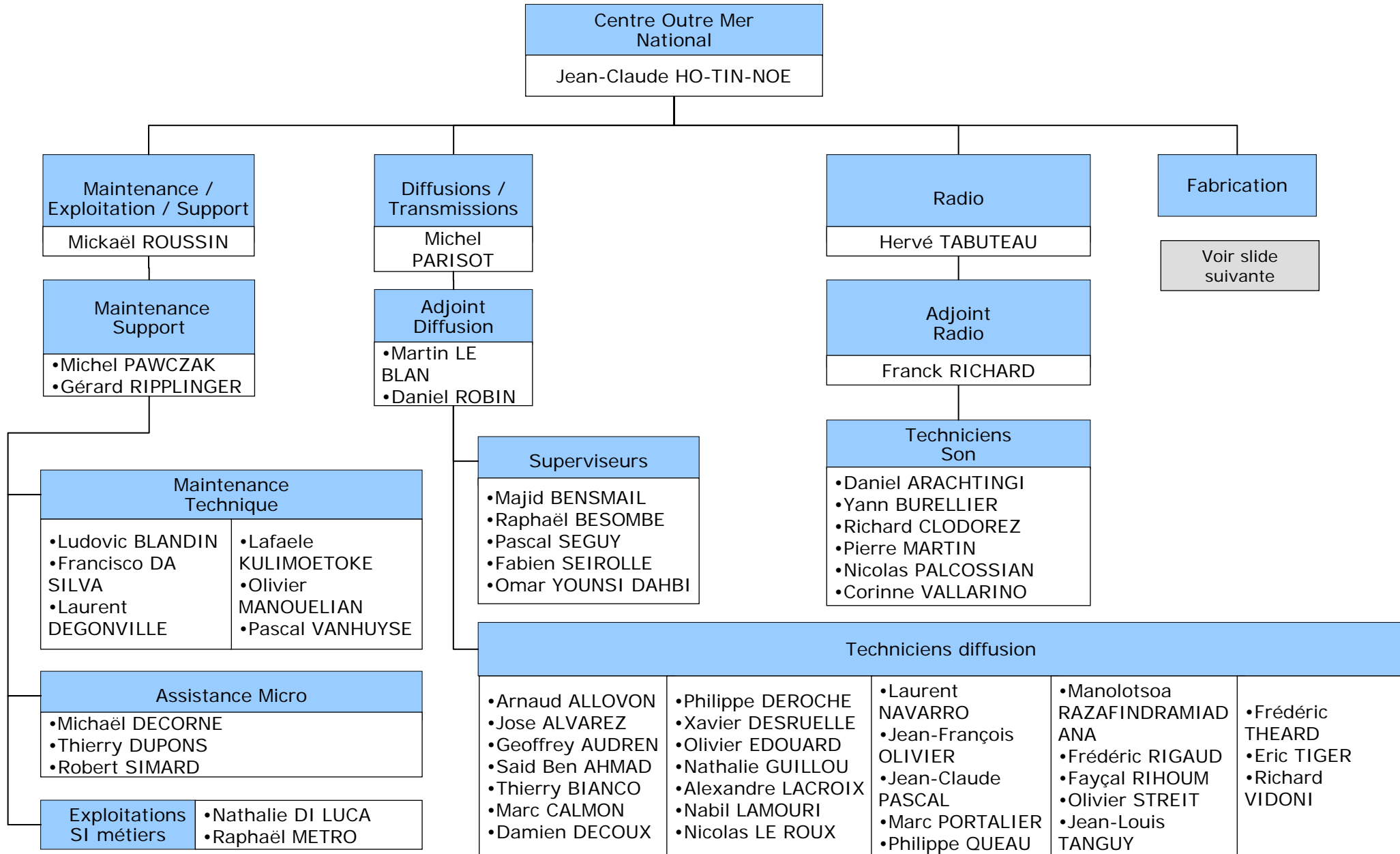

Centre Outre Mer National  
Jean-Claude HO-TIN-NOE

Maintenance /  
Exploitation / Support  
Mickaël ROUSSIN

Maintenance Support  
•Michel PAWCZAK  
•Gérard RIPPLINGER

Maintenance Technique  
•Ludovic BLANDIN •Lafaele KULIMOETOKE  
•Francisco DA SILVA •Olivier MANOUELIAN  
•Laurent DEGONVILLE •Pascal VANHUYSE

Assistance Micro  
•Michaël DECORNE  
•Thierry DUPONS  
•Robert SIMARD

Exploitations SI métiers  
•Nathalie DI LUCA  
•Raphaël METRO

Diffusions /  
Transmissions  
Michel PARISOT

Adjoint Diffusion  
•Martin LE BLAN  
•Daniel ROBIN

Superviseurs  
•Majid BENSMAIL  
•Raphaël BESOMBE  
•Pascal SEGUY  
•Fabien SEIROLLE  
•Omar YOUNSI DAHBI

Techniciens diffusion

•Arnaud ALLOVON	•Philippe DEROCHE	•Laurent NAVARRO	•Manolotsoa RAZAFINDRAMIAD ANA	•Frédéric THEARD
•Jose ALVAREZ	•Xavier DESRUELLE	•Jean-François OLIVIER	•Frédéric RIGAUD	•Eric TIGER
•Geoffrey AUDREN	•Olivier EDOUARD	•Jean-Claude PASCAL	•Fayçal RIHOUM	•Richard VIDONI
•Said Ben AHMAD	•Nathalie GUILLOU	•Marc PORTALIER	•Olivier STREIT	
•Thierry BIANCO	•Alexandre LACROIX	•Philippe QUEAU	•Jean-Louis TANGUY	
•Marc CALMON	•Nabil LAMOURI			
•Damien DECOUX	•Nicolas LE ROUX			

Radio  
Hervé TABUTEAU

Adjoint Radio  
Franck RICHARD

Techniciens Son  
•Daniel ARACHTINGI  
•Yann BURELLIER  
•Richard CLODOREZ  
•Pierre MARTIN  
•Nicolas PALCOSSIAN  
•Corinne VALLARINO

Fabrication  
Voir slide suivante

# Opérations Outre Mer / Centre Outre Mer National (détails)

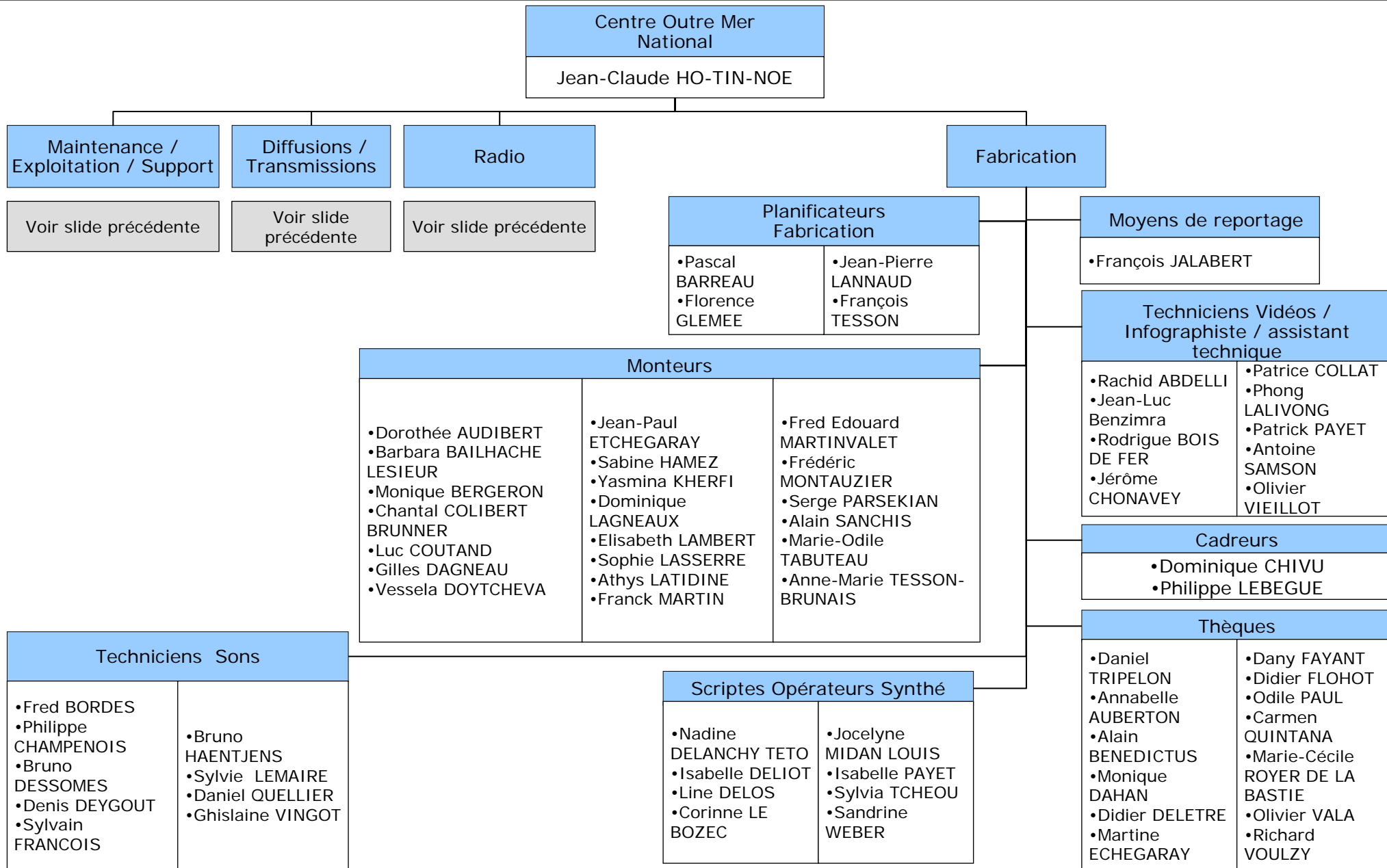

# Opérations Outre Mer

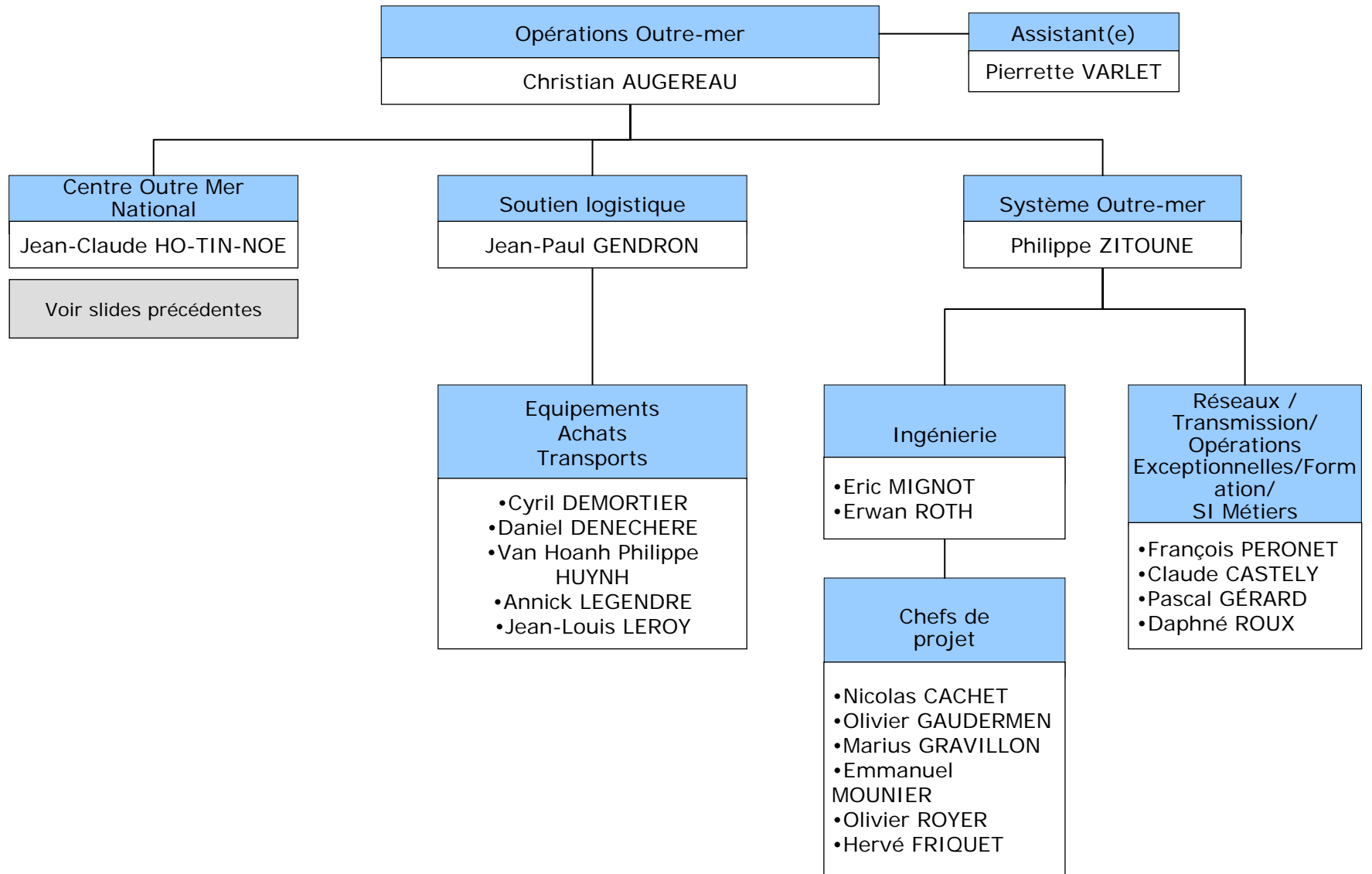

# Positionnements des collaborateurs de France Télévisions par domaine

---

- Marketing & Communication
- Antennes, Programmes, Information & Sports
- Moyens des Antennes
- Technologies et Fabrication
- Réseaux régionaux
- Gestion
- Présidence

# Positionnements des collaborateurs de France Télévisions par domaine

---

- Marketing & Communication
- Antennes, Programmes, Information & Sports
- Moyens des Antennes
- Technologies et Fabrication
- Réseaux régionaux
  - Périmètre des travaux présentés
  - Structure centrale des Réseaux Régionaux
  - Antennes de proximité et Pôles de gouvernance
- Gestion
- Présidence

# Périmètre des travaux présentés

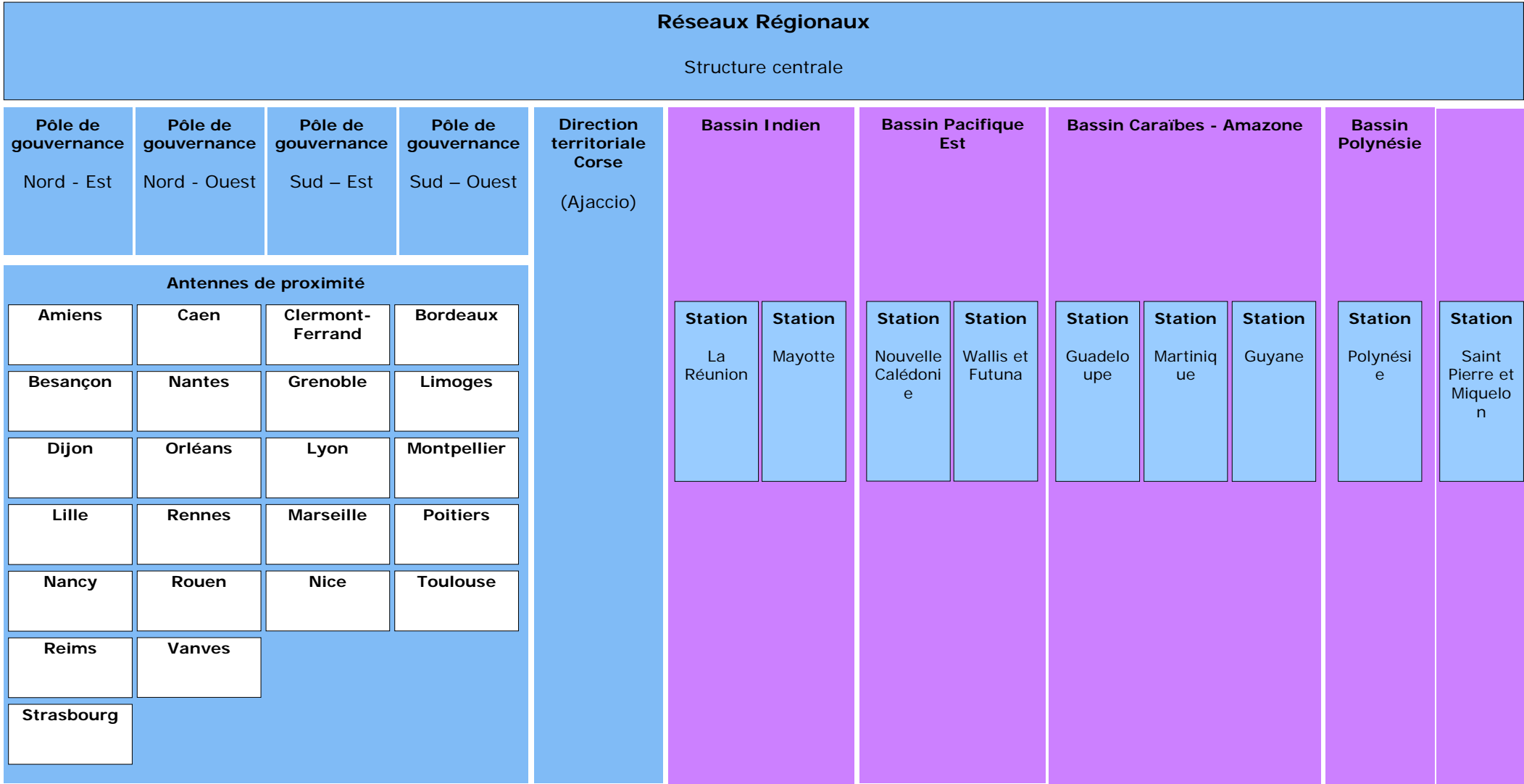

Légende

Présenté dans le document

Non présenté dans le document

# Positionnements des collaborateurs de France Télévisions par domaine

---

- Marketing & Communication
- Antennes, Programmes, Information & Sports
- Moyens des Antennes
- Technologies et Fabrication
- Réseaux régionaux
  - Périmètre des travaux présentés
  - Structure centrale des Réseaux Régionaux
  - Antennes de proximité et Pôles de gouvernance
- Gestion
- Présidence

# Structure centrale des Réseaux Régionaux

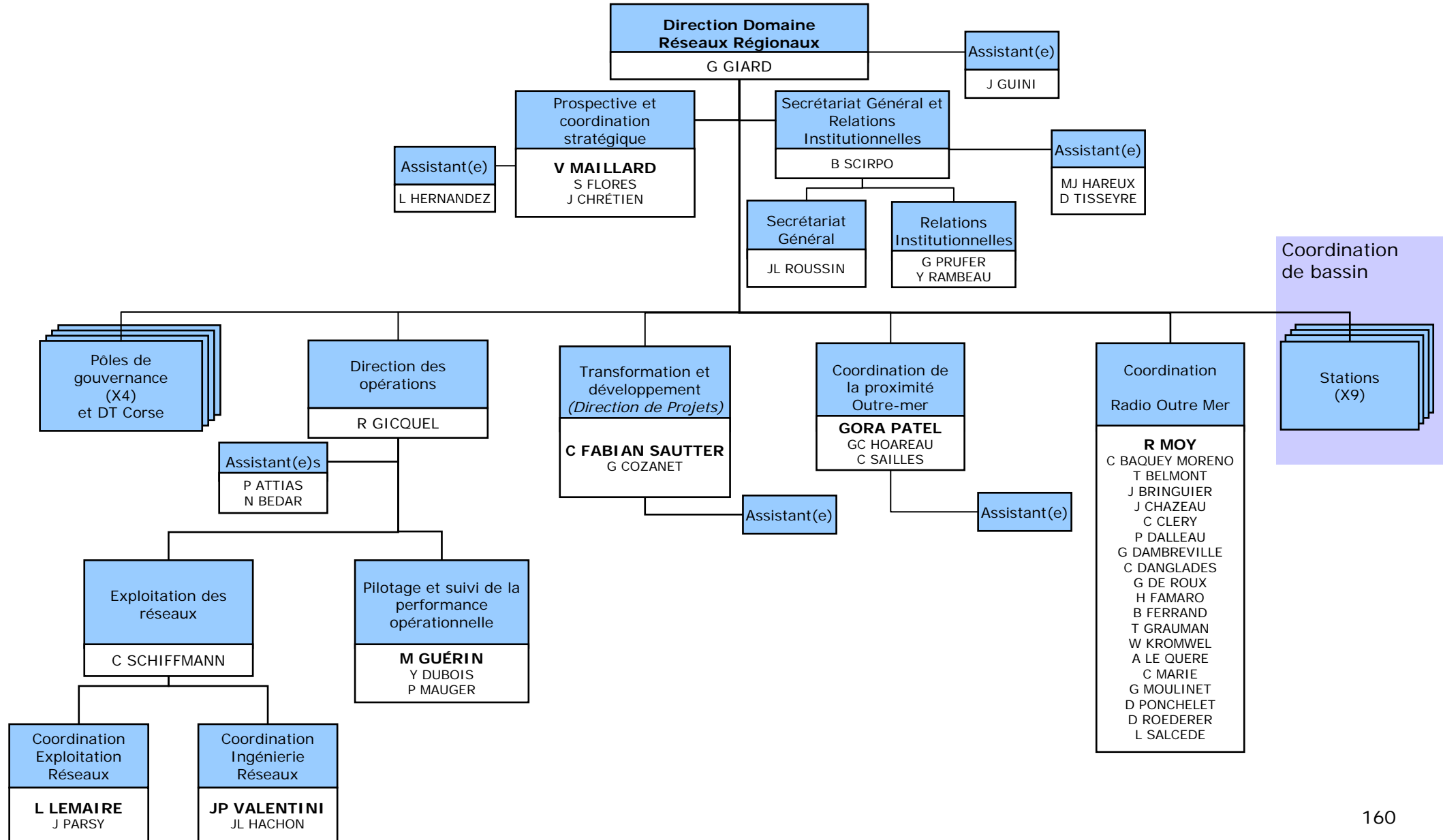

# Positionnements des collaborateurs de France Télévisions par domaine

---

- Marketing & Communication
- Antennes, Programmes, Information & Sports
- Moyens des Antennes
- Technologies et Fabrication
- Réseaux régionaux
  - Périmètre des travaux présentés
  - Structure centrale des Réseaux Régionaux
  - Antennes de proximité et Pôles de gouvernance
  - Outre-mer
- Gestion
- Présidence

# Positionnements des collaborateurs de France Télévisions par domaine

---

- Marketing & Communication
- Antennes, Programmes, Information & Sports
- Moyens des Antennes
- Technologies et Fabrication
- Réseaux régionaux
  - Antennes de proximité et Pôles de gouvernance

▸ Schéma général

▸ Nord-Est

▸ Nord-Ouest

▸ Sud-Est

▸ Sud-Ouest

▸ Corse

- Gestion
- Présidence

# Antenne de proximité et Pôle de gouvernance

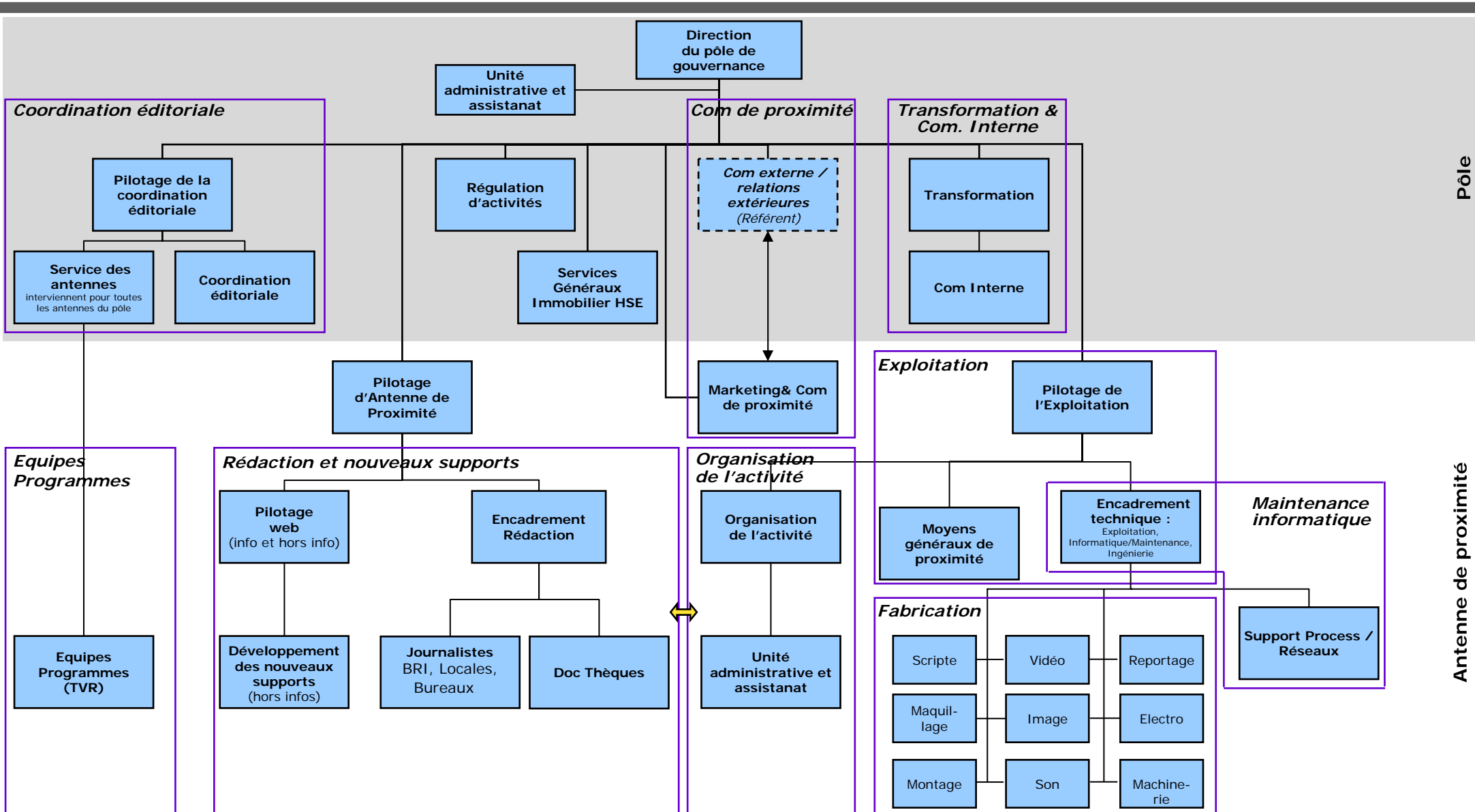

Pôle

Antenne de proximité

# Positionnements des collaborateurs de France Télévisions par domaine

---

- Marketing & Communication
- Antennes, Programmes, Information & Sports
- Moyens des Antennes
- Technologies et Fabrication
- Réseaux régionaux
  - Antennes de proximité et Pôles de gouvernance
    - Schéma général
    - Nord-Est
    - Nord-Ouest
    - Sud-Est
    - Sud-Ouest
    - Corse
- Gestion
- Présidence

# Périmètre des travaux présentés

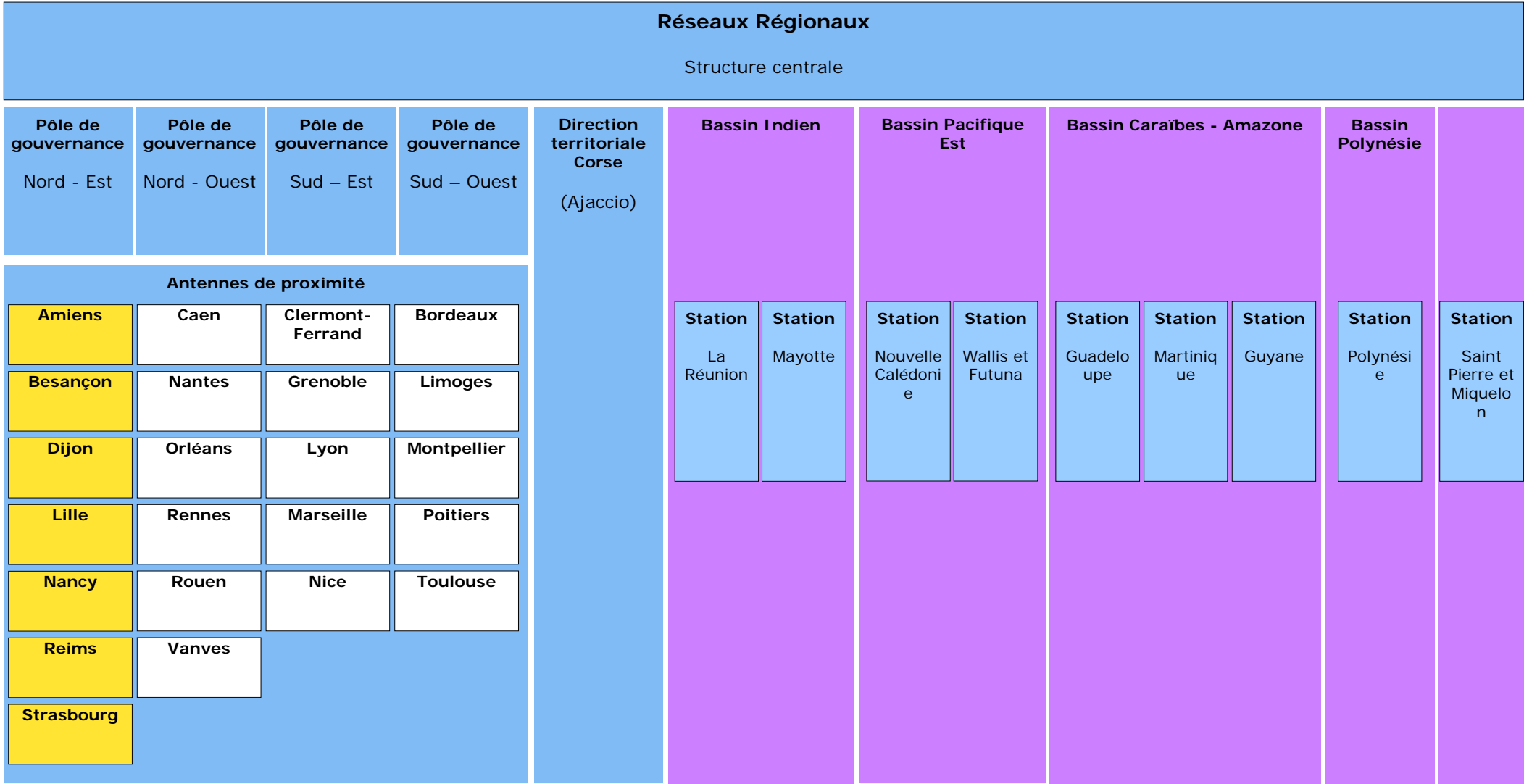

Légende

Présenté dans le document

Non présenté dans le document

# Pôle de gouvernance Nord-Est

Antennes de proximité : Amiens, Besançon, Dijon, Lille, Nancy, Reims, Strasbourg

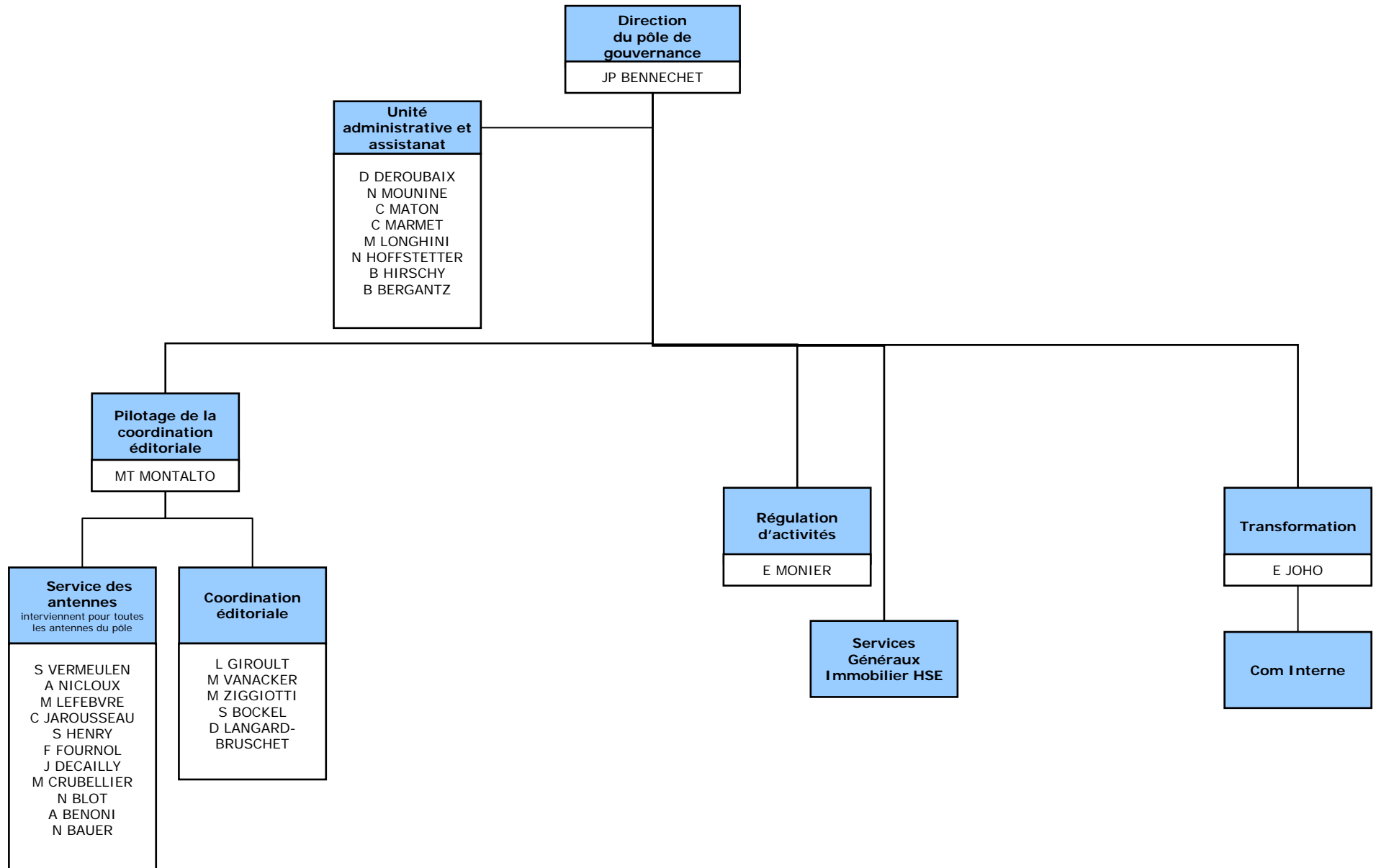

# Antenne d'Amiens

## Pôle de gouvernance Nord-Est

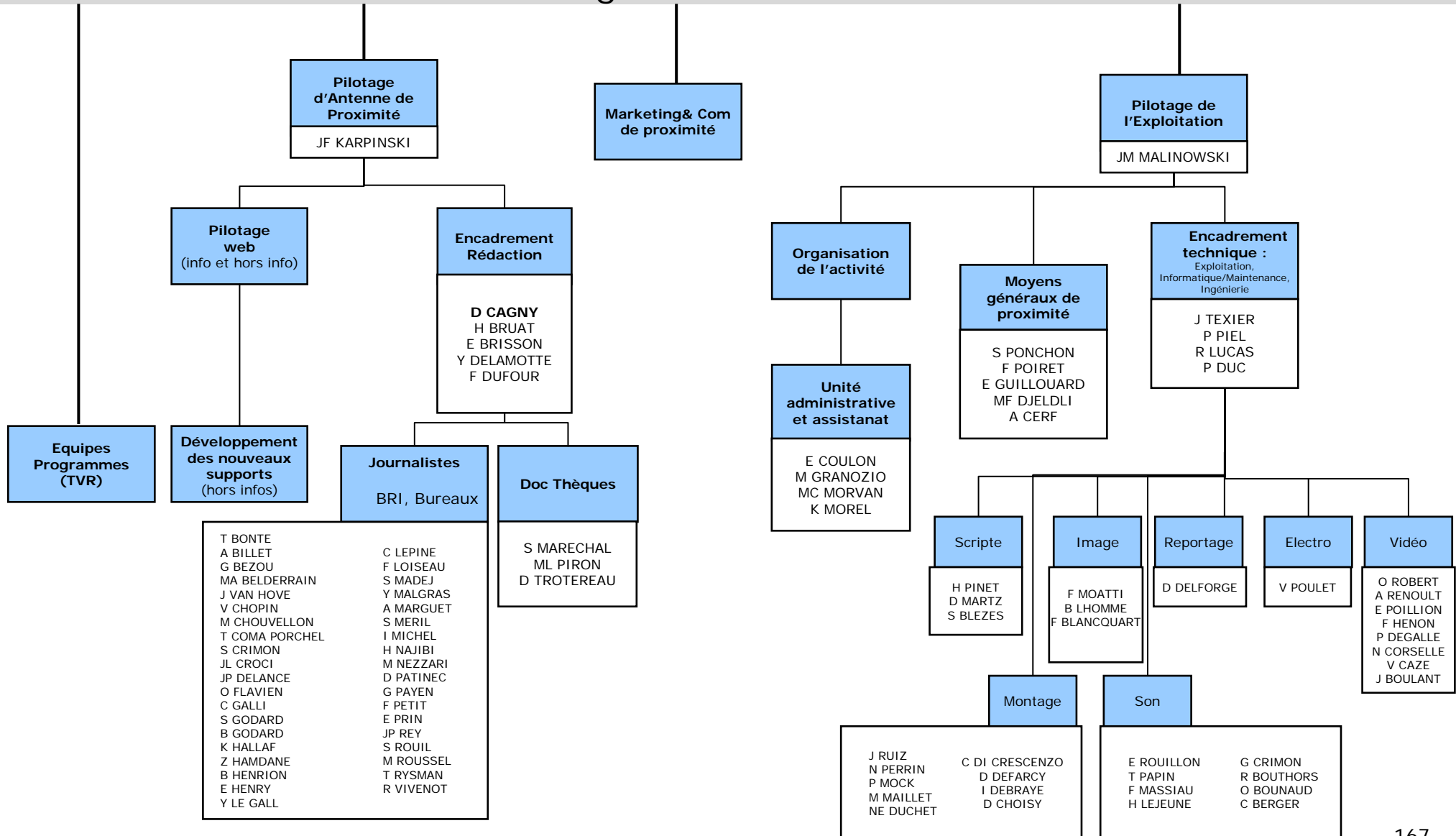

# Antenne de Besançon

## Pôle de gouvernance Nord-Est

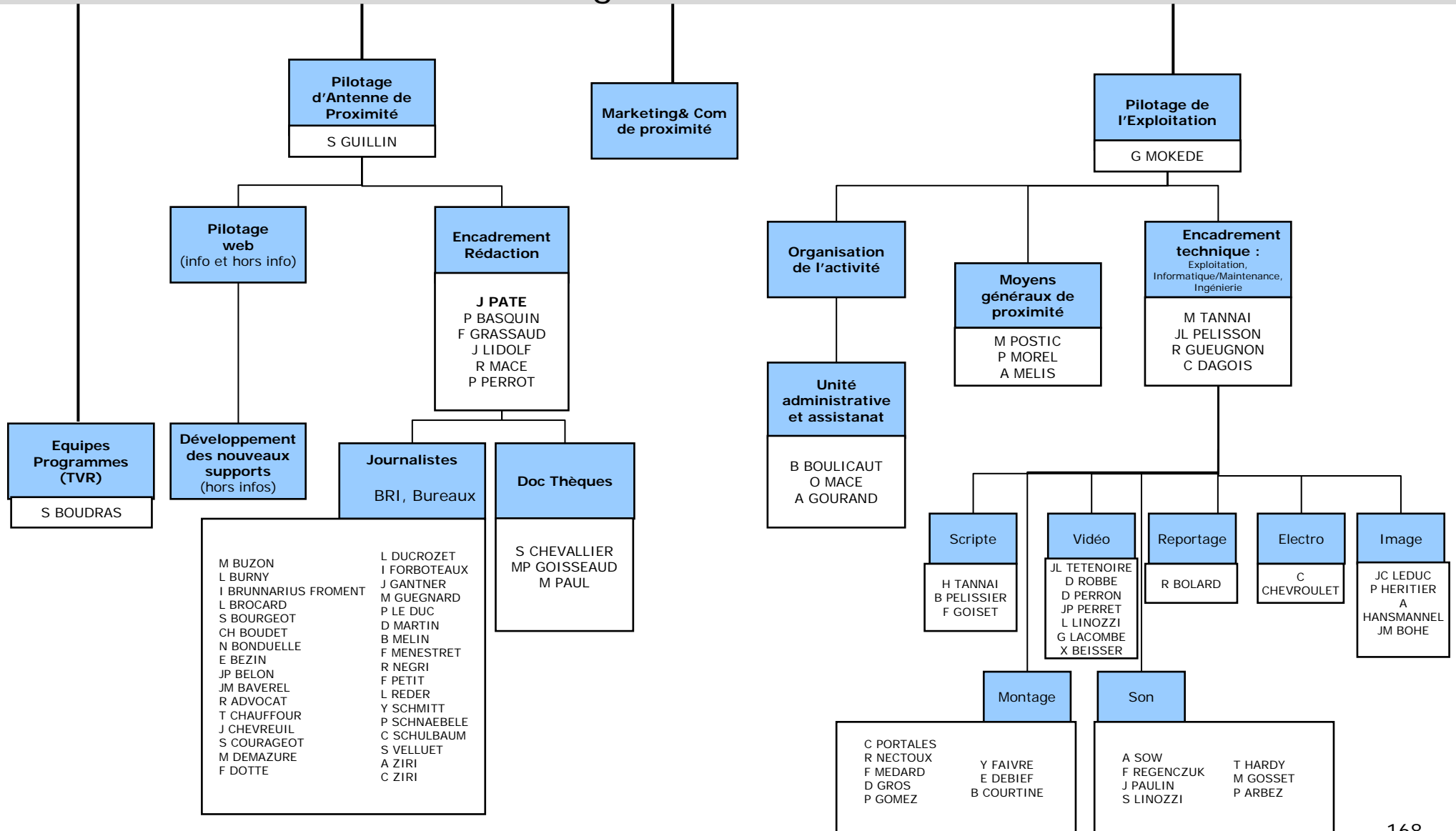

# Antenne de Dijon

## Pôle de gouvernance Nord-Est

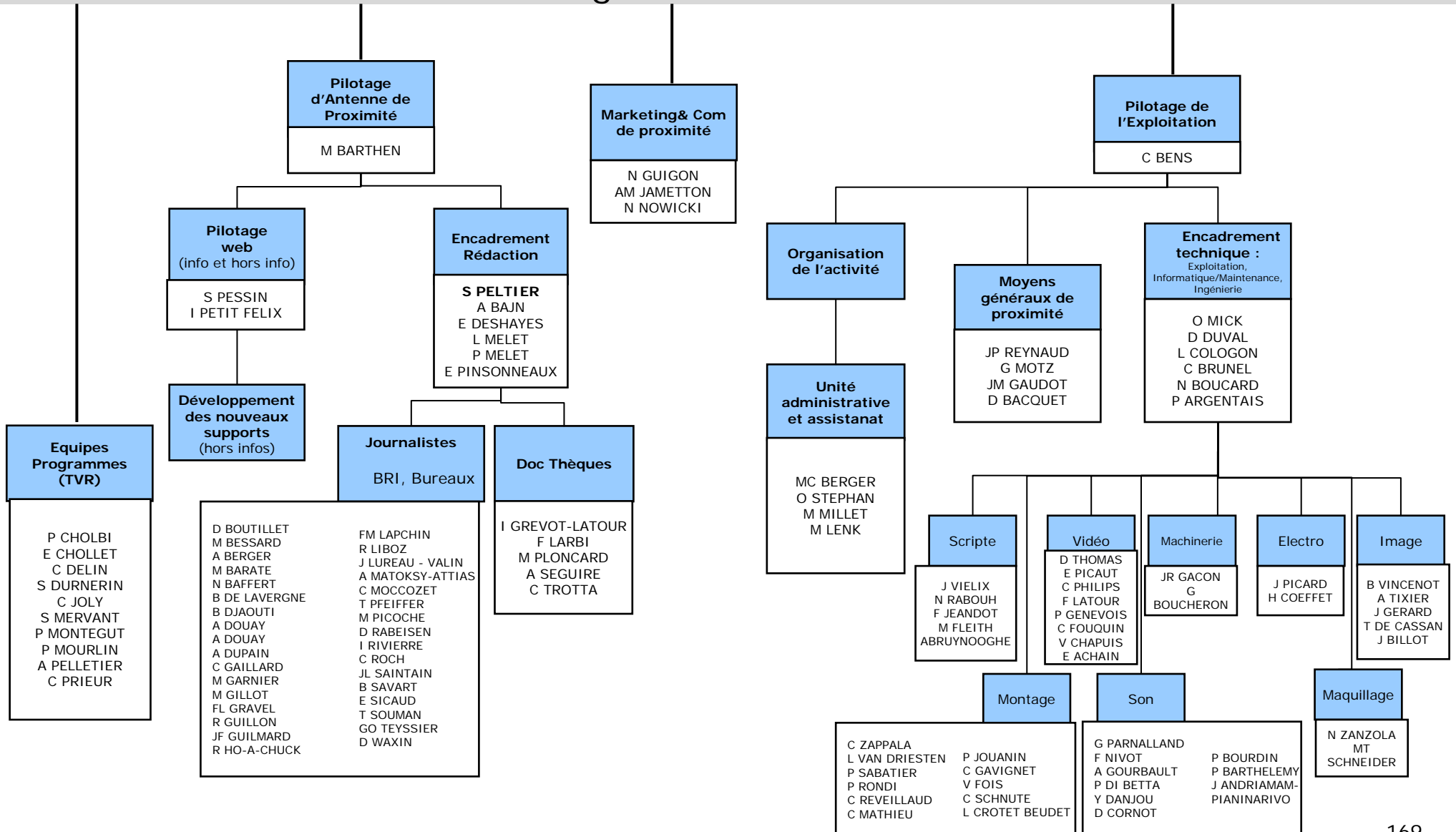

# Antenne de Lille

## Pôle de gouvernance Nord-Est

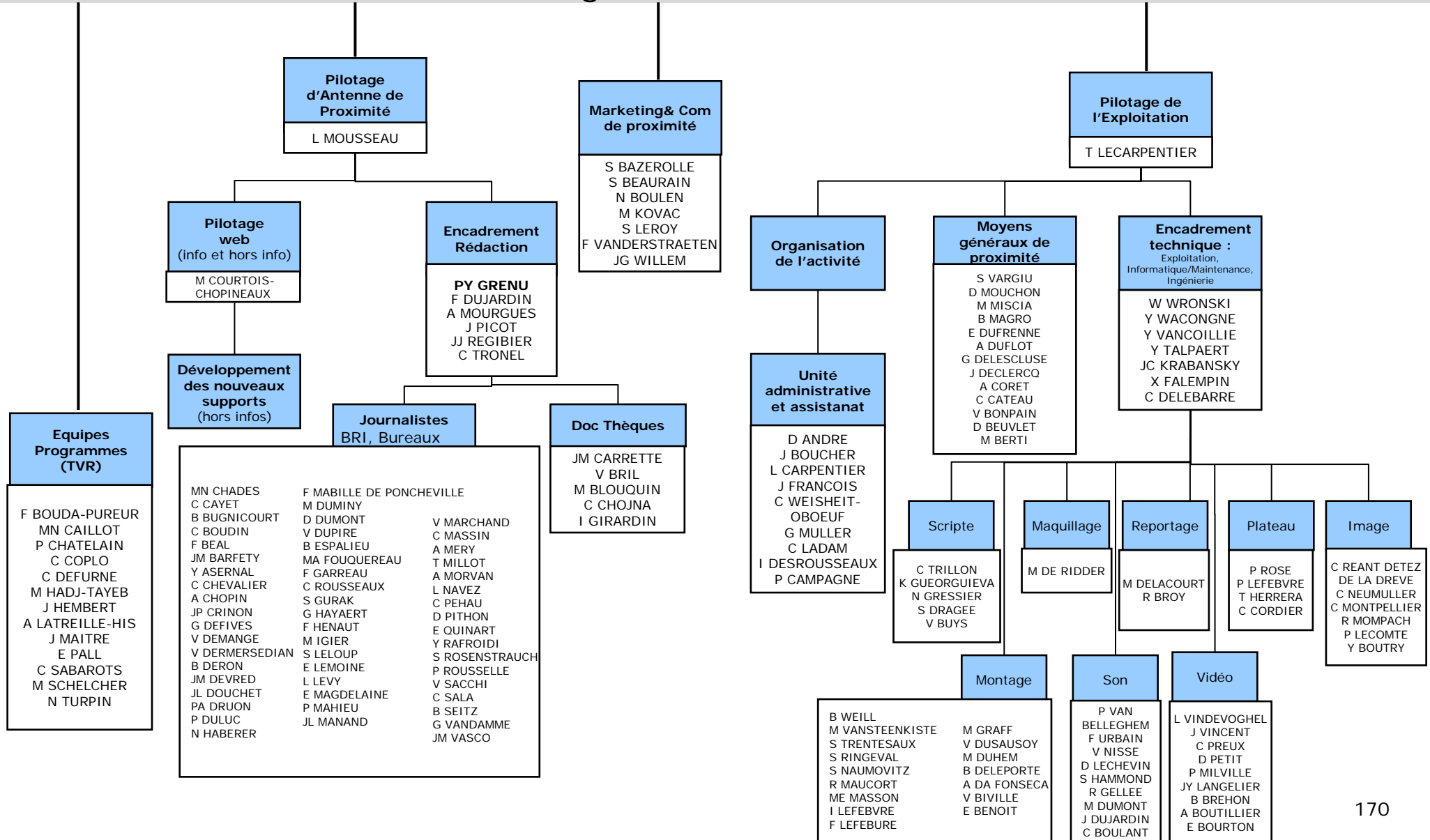

# Antenne de Nancy

## Pôle de gouvernance Nord-Est

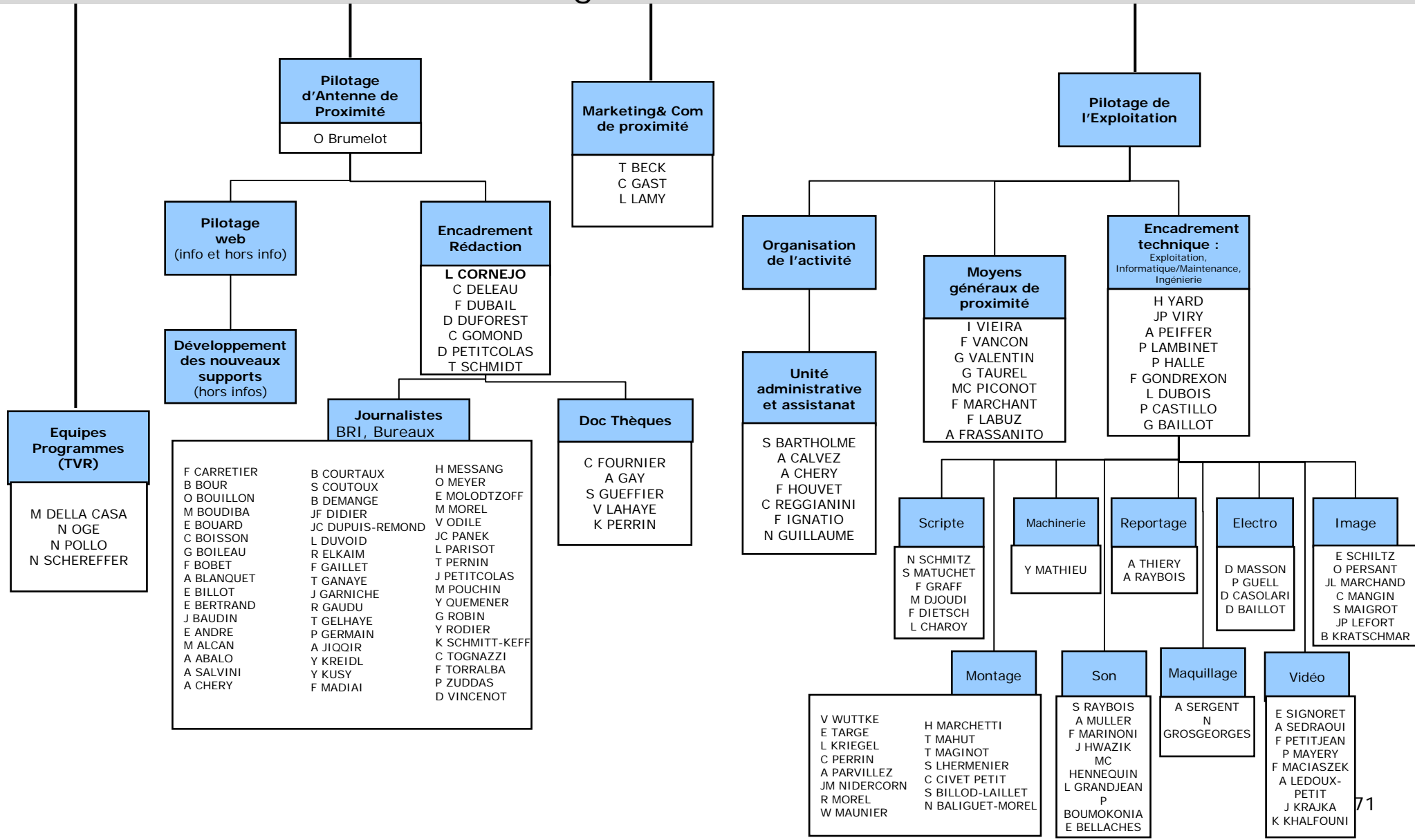

# Antenne de Reims

## Pôle de gouvernance Nord-Est

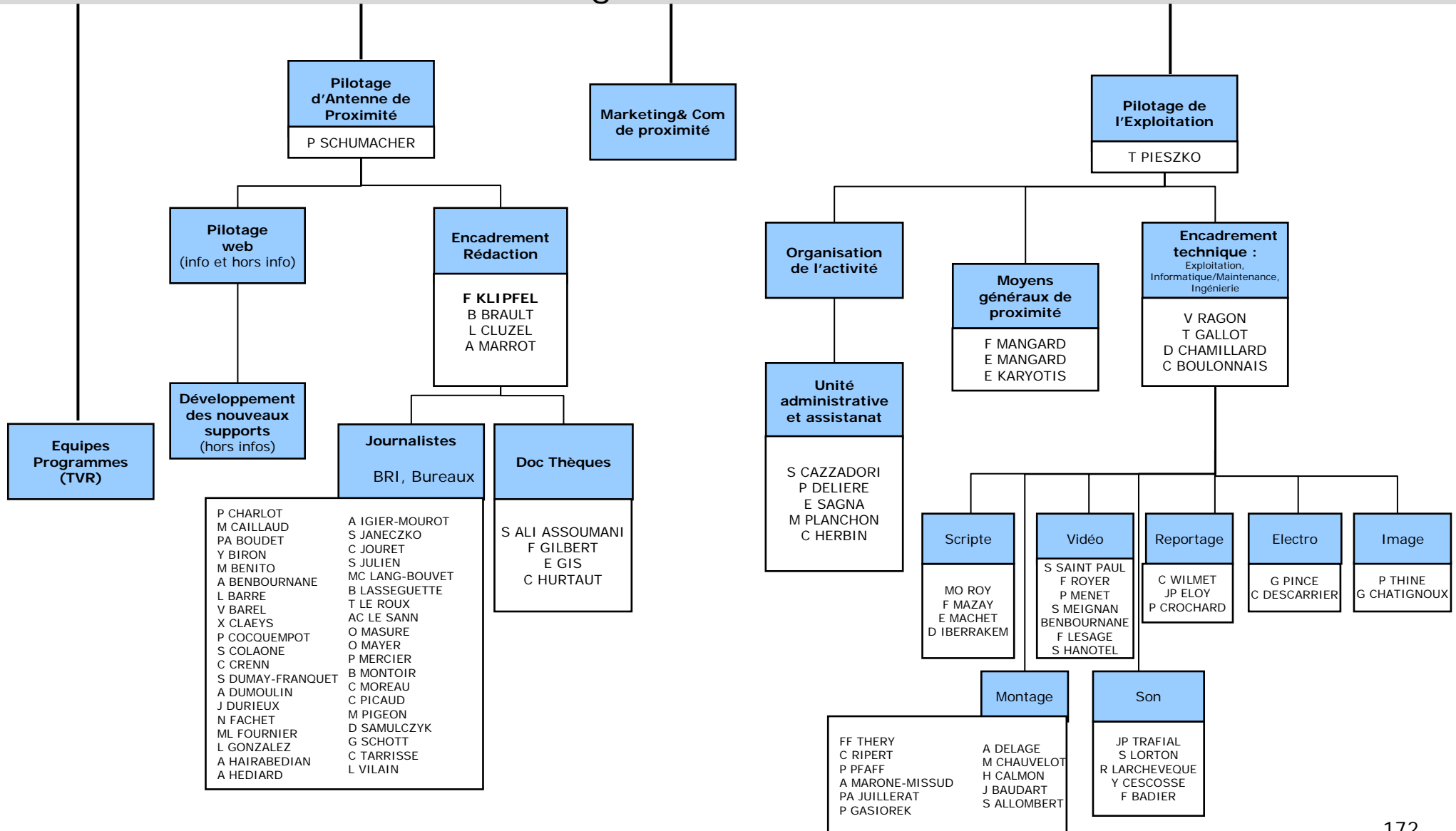

# Antenne de Strasbourg

## Pôle de gouvernance Nord-Est

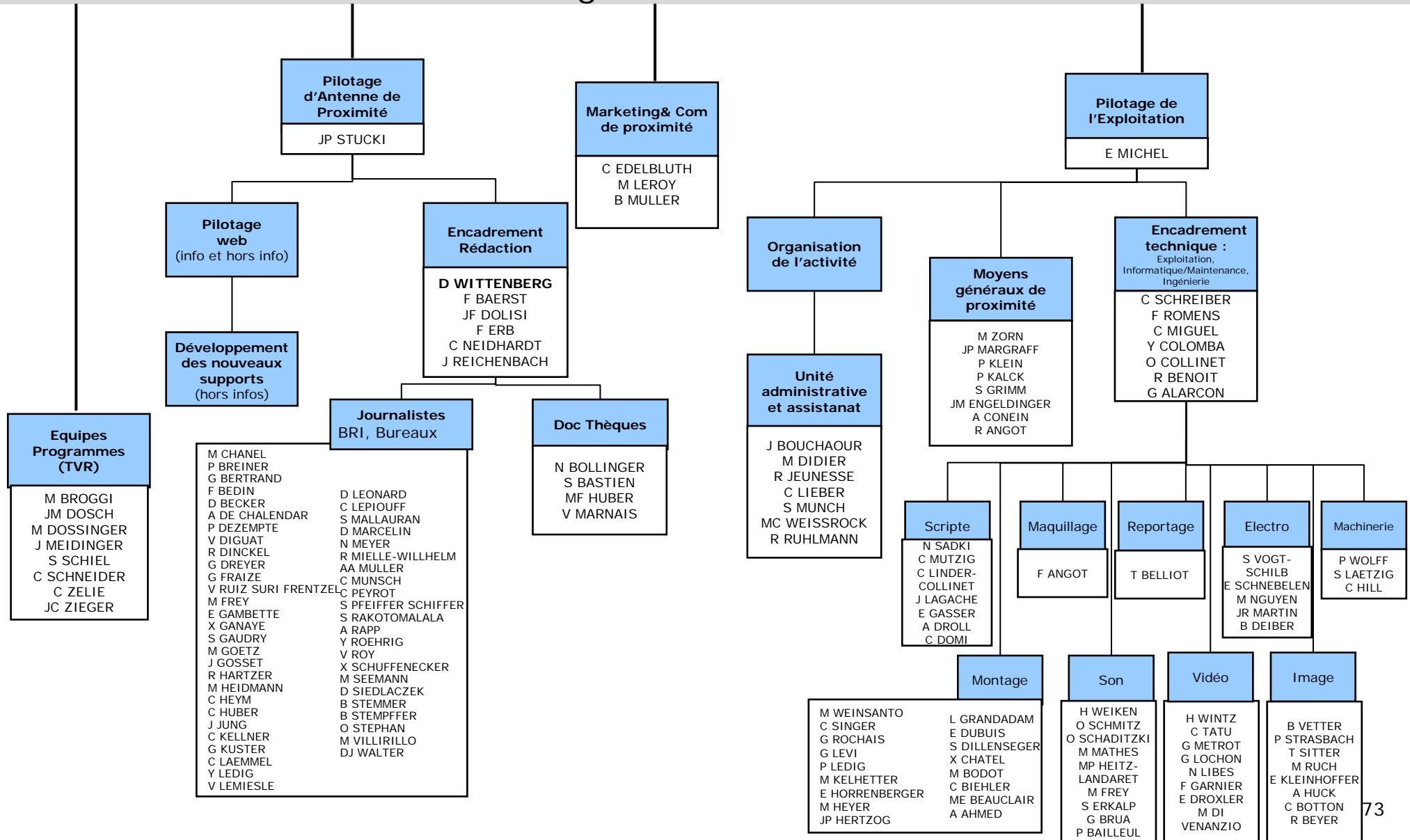

# Positionnements des collaborateurs de France Télévisions par domaine

---

- Marketing & Communication
- Antennes, Programmes, Information & Sports
- Moyens des Antennes
- Technologies et Fabrication
- Réseaux régionaux
  - Antennes de proximité et Pôles de gouvernance
    - Schéma général
    - Nord-Est
    - Nord-Ouest
    - Sud-Est
    - Sud-Ouest
    - Corse
- Gestion
- Présidence

# Périmètre des travaux présentés

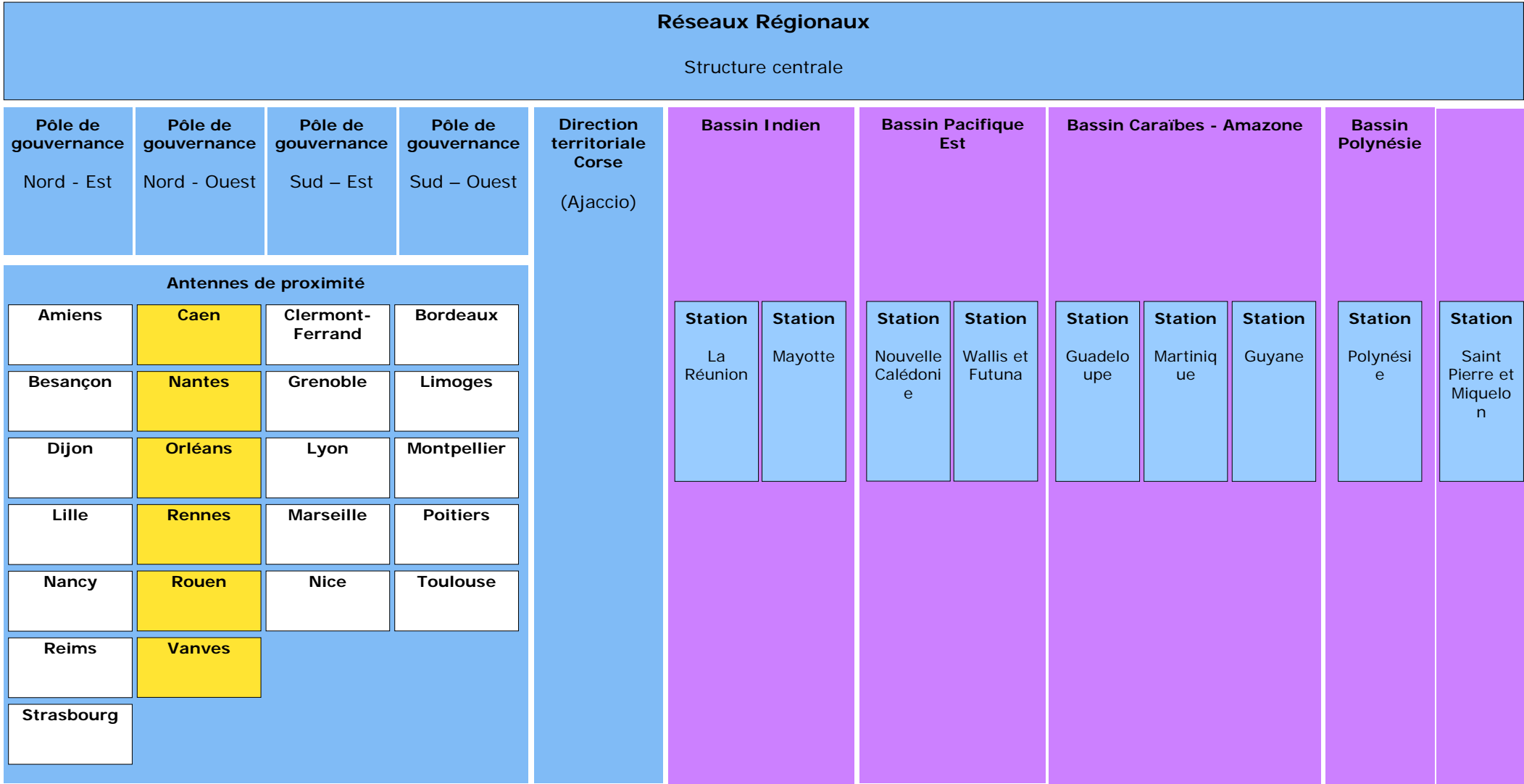

Légende

Présenté dans le document

Non présenté dans le document

# Pôle de gouvernance Nord-Ouest

Antennes de proximité : Caen, Nantes, Orléans, Rennes, Rouen, Vanves

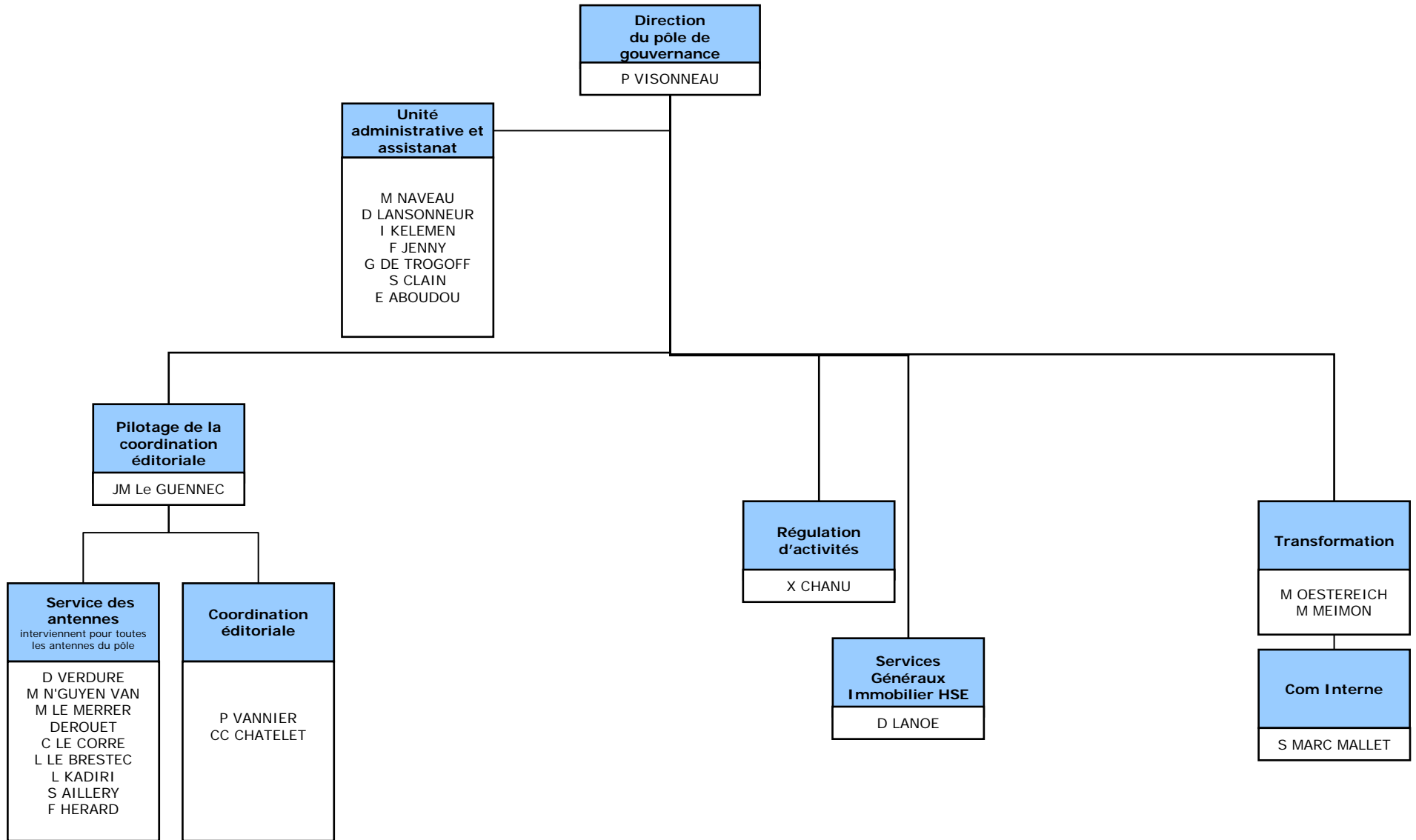

# Antenne de Caen

## Pôle de gouvernance Nord-Ouest

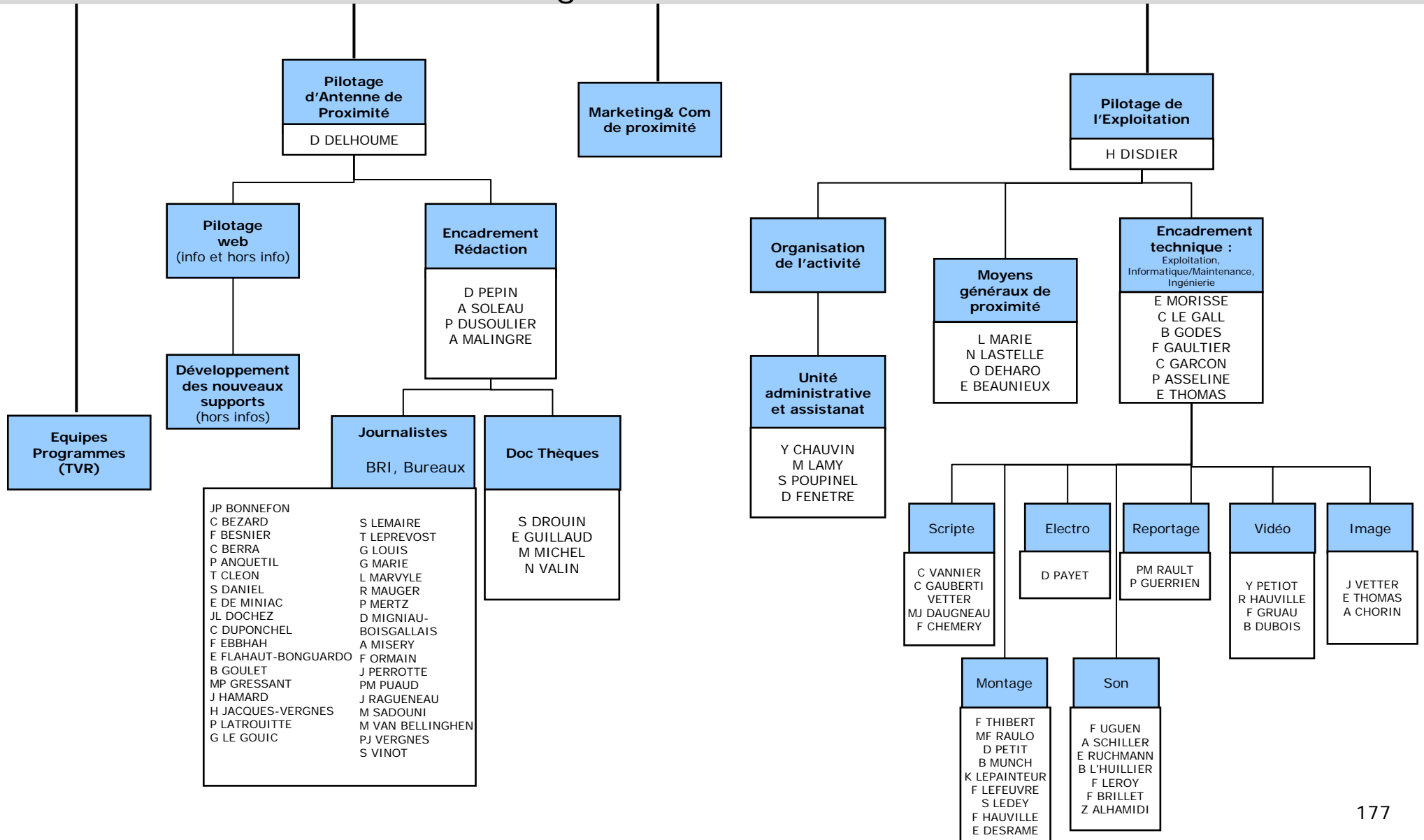

# Antenne de Nantes

## Pôle de gouvernance Nord-Ouest

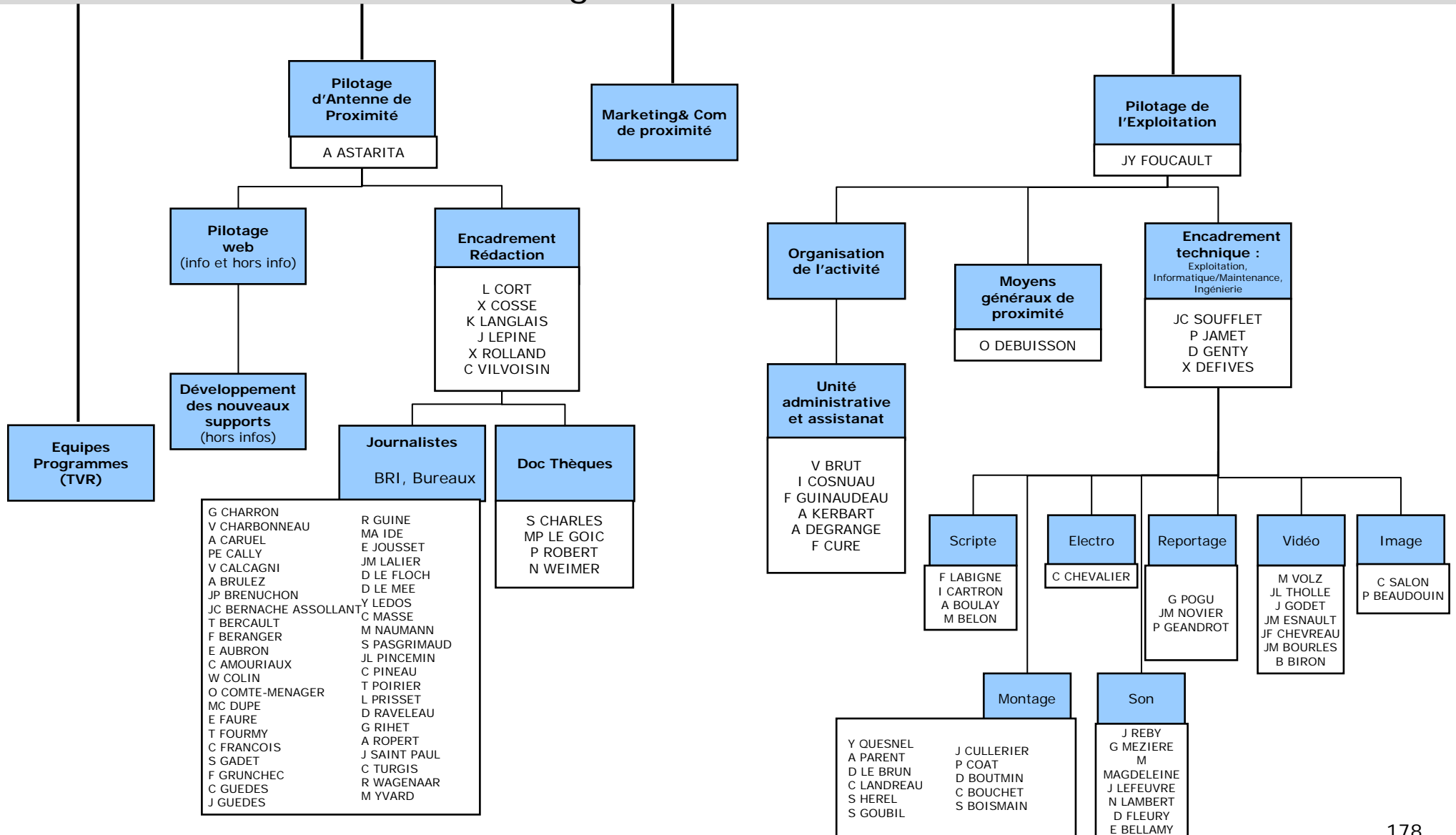

# Antenne d'Orléans

## Pôle de gouvernance Nord-Ouest

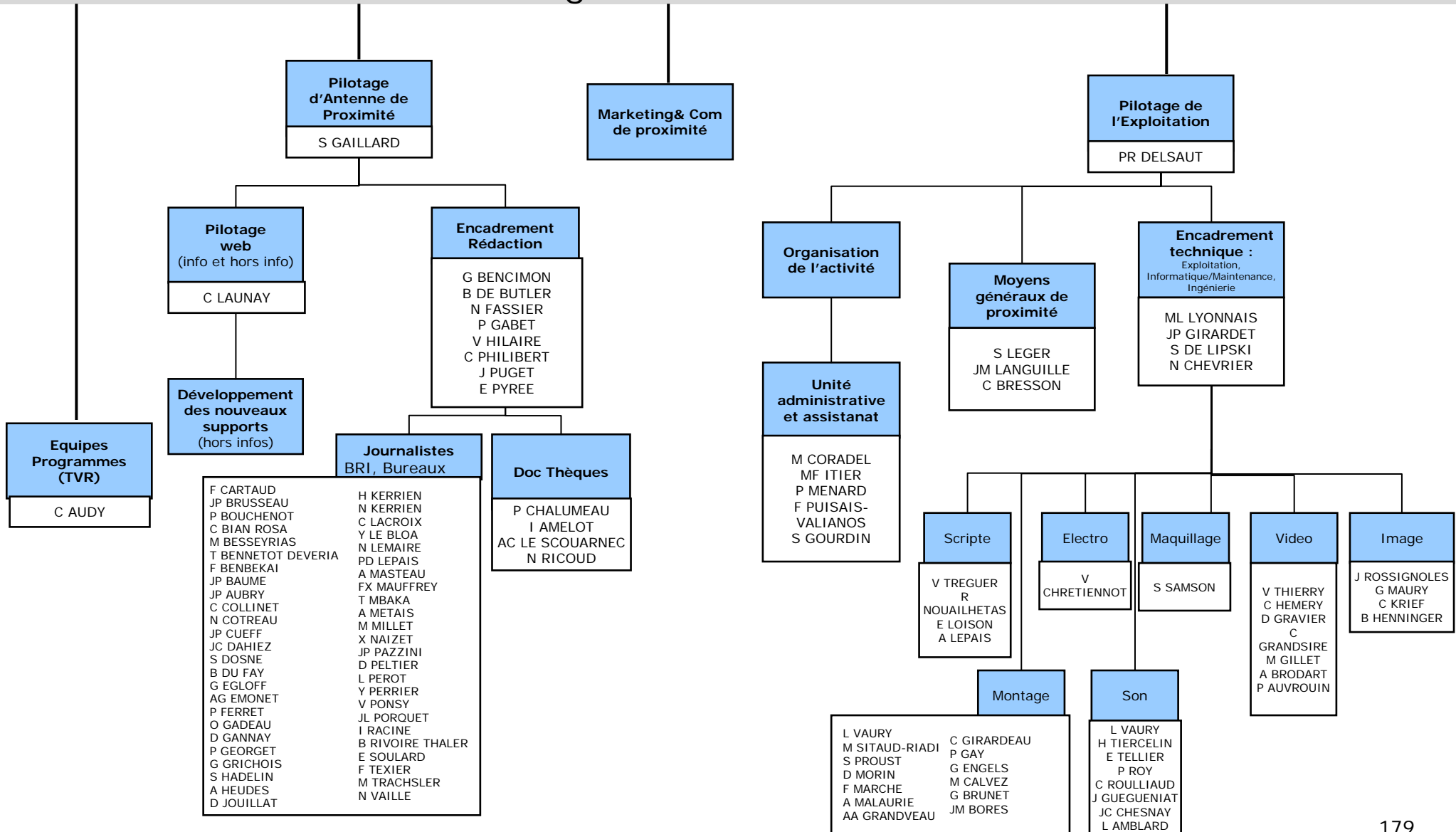

# Antenne de Rennes

## Pôle de gouvernance Nord-Ouest

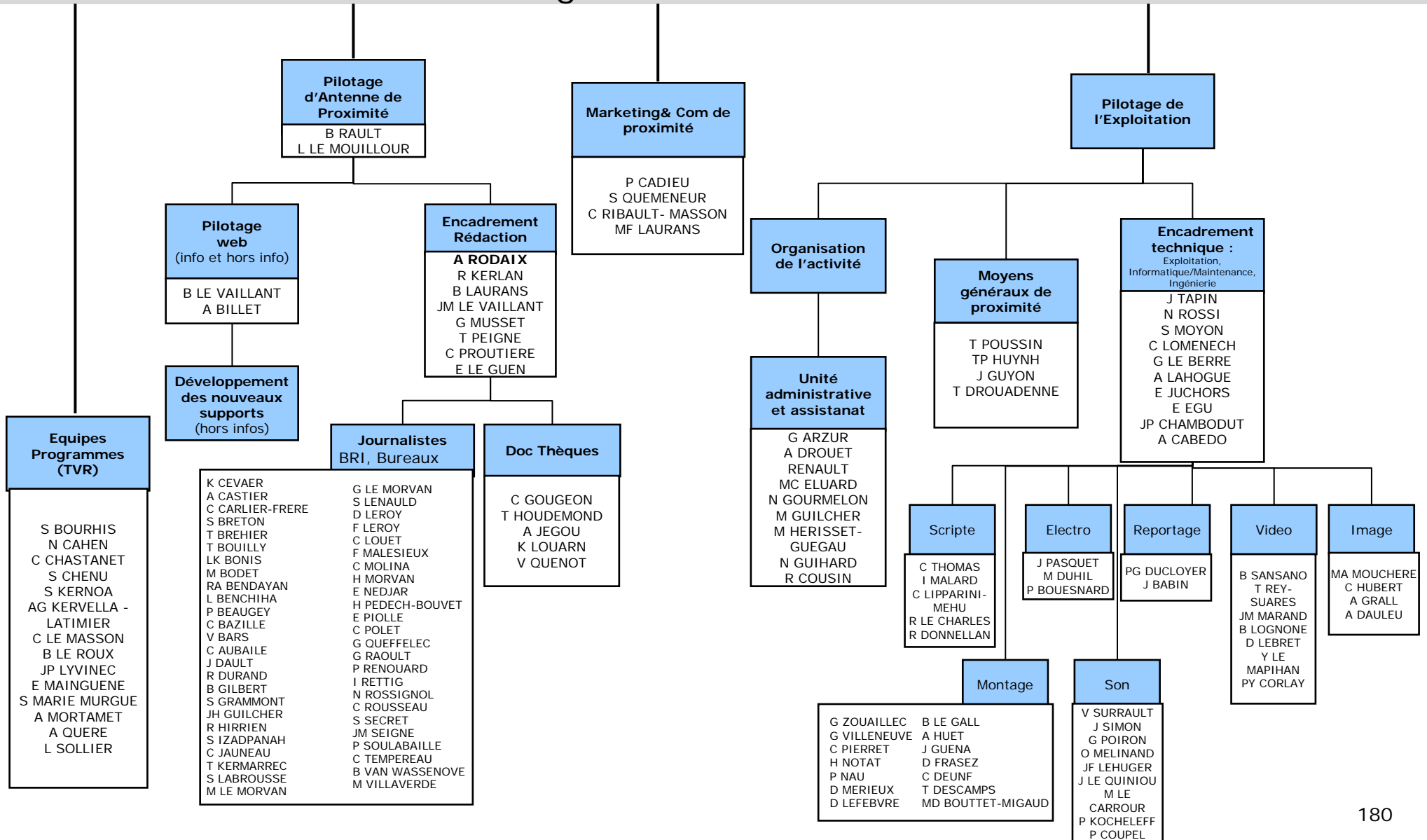

# Antenne de Rouen

## Pôle de gouvernance Nord-Ouest

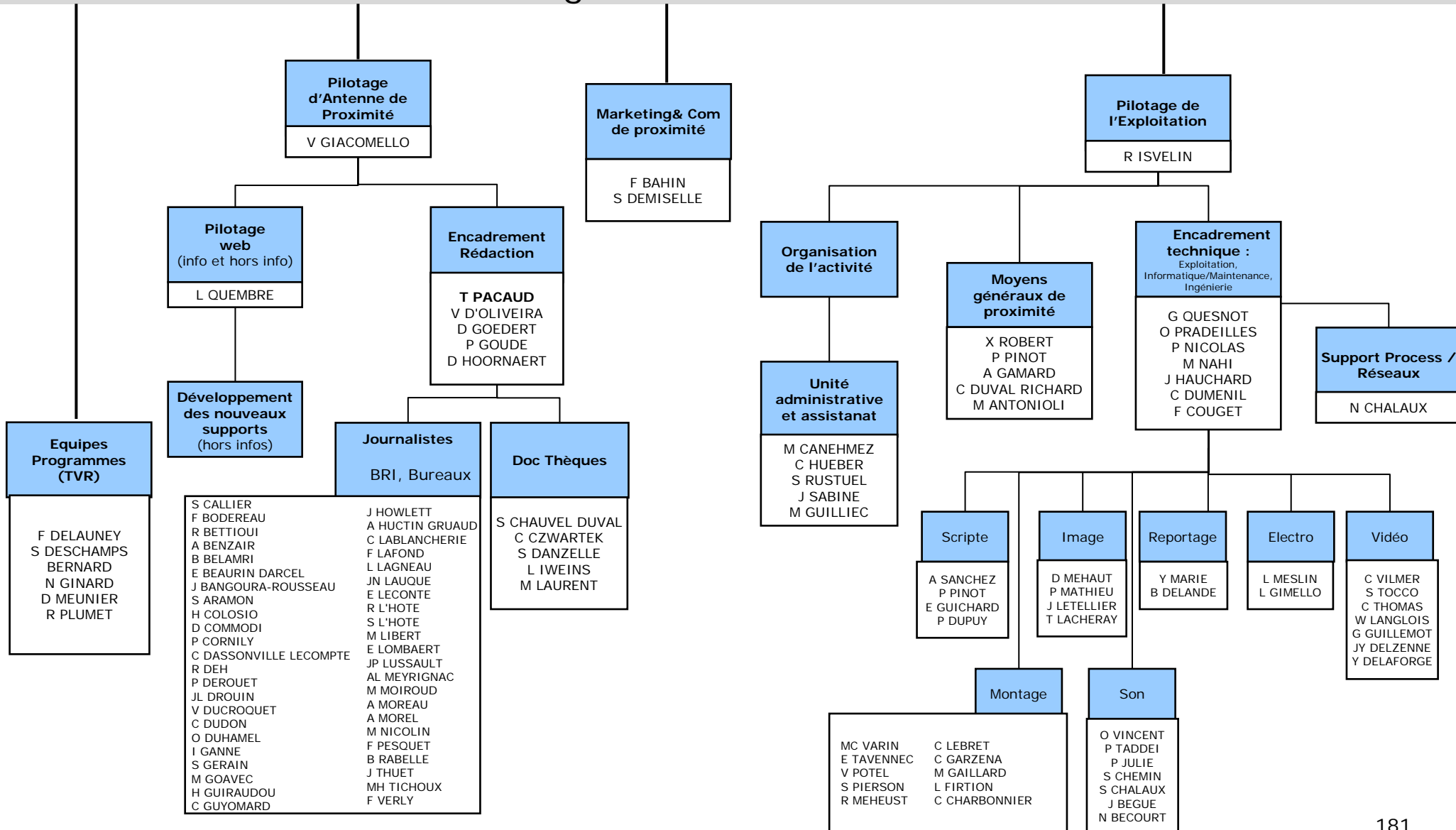

# Antenne de Vanves

## Pôle de gouvernance Nord-Ouest

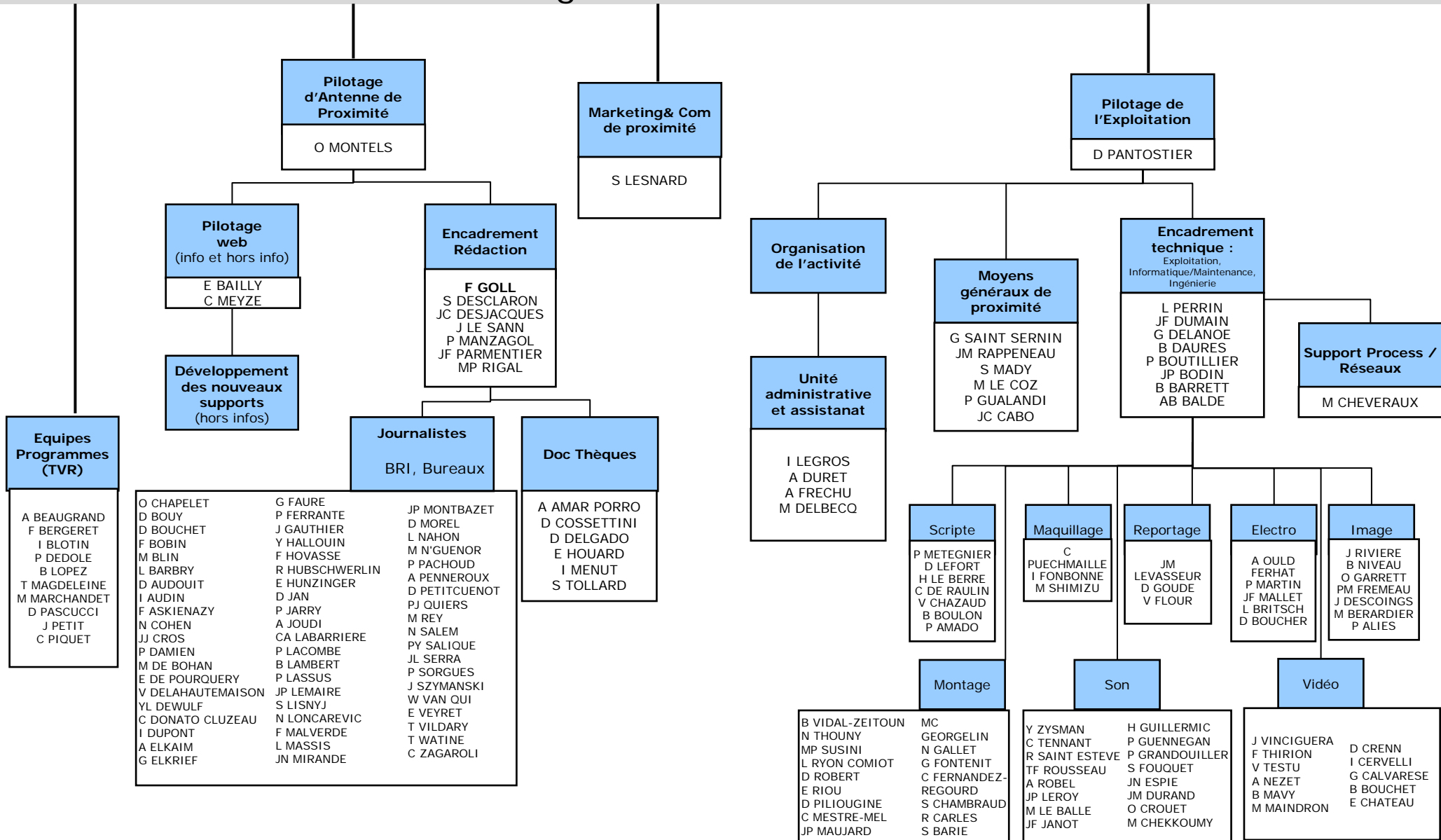

# Positionnements des collaborateurs de France Télévisions par domaine

---

- Marketing & Communication
- Antennes, Programmes, Information & Sports
- Moyens des Antennes
- Technologies et Fabrication
- Réseaux régionaux
  - Antennes de proximité et Pôles de gouvernance
    - Schéma général
    - Nord-Est
    - Nord-Ouest
    - Sud-Est
    - Sud-Ouest
    - Corse
- Gestion
- Présidence

# Périmètre des travaux présentés

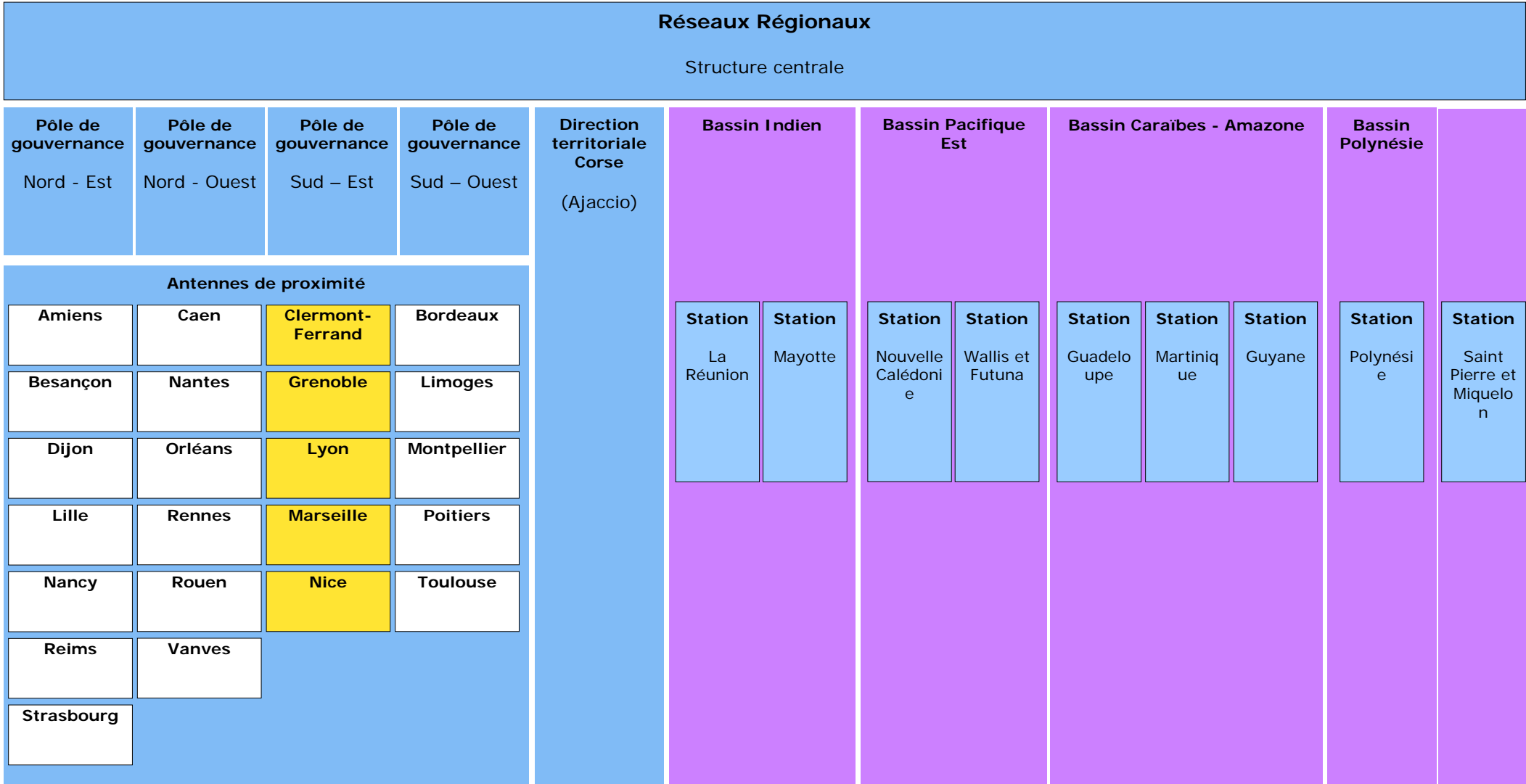

Légende

Présenté dans le document

Non présenté dans le document

# Pôle de gouvernance Sud-Est

Antennes de proximité : Clermont-Ferrand, Grenoble, Lyon, Marseille, Nice

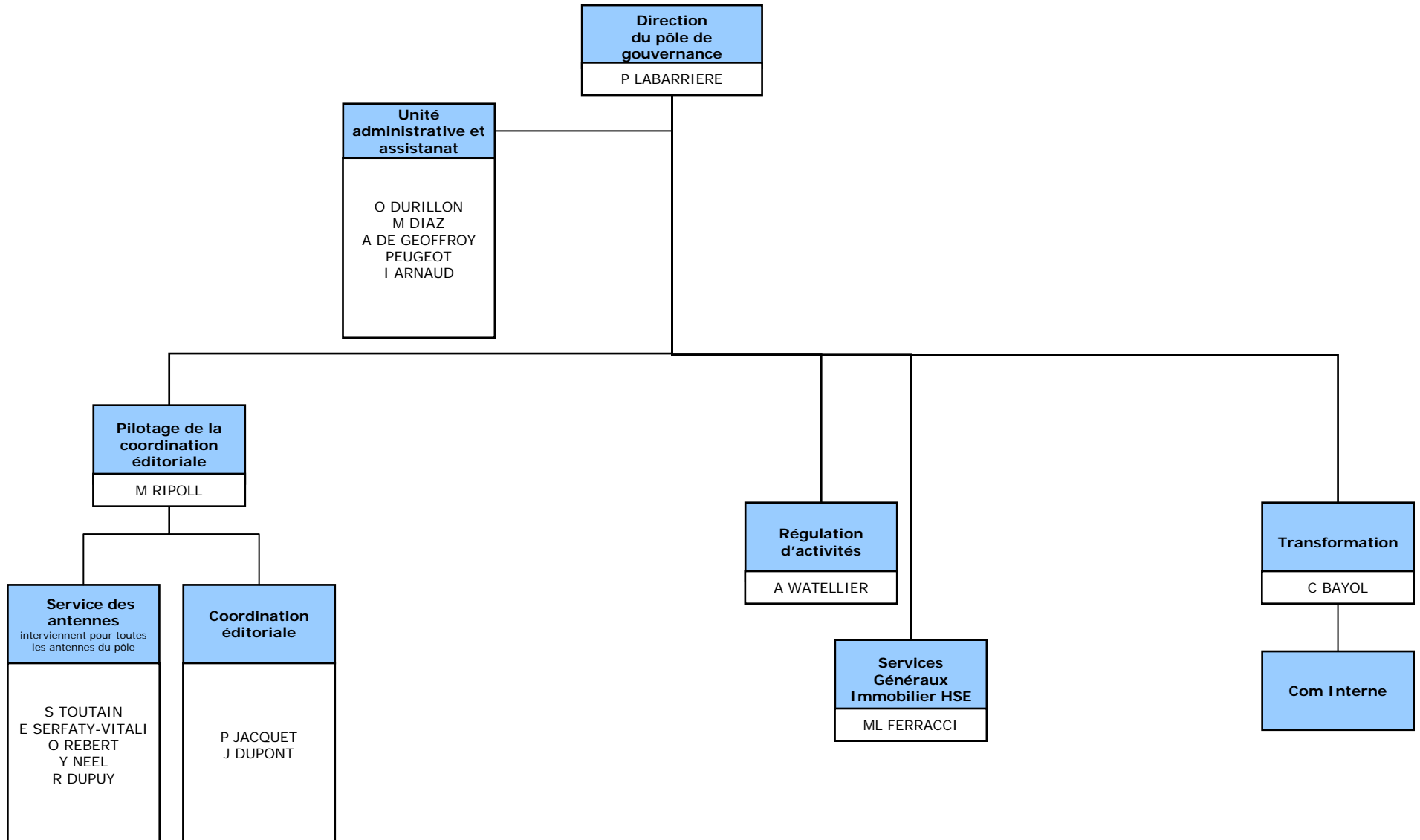

# Antenne de Clermont Ferrand

## Pôle de gouvernance Sud-Est

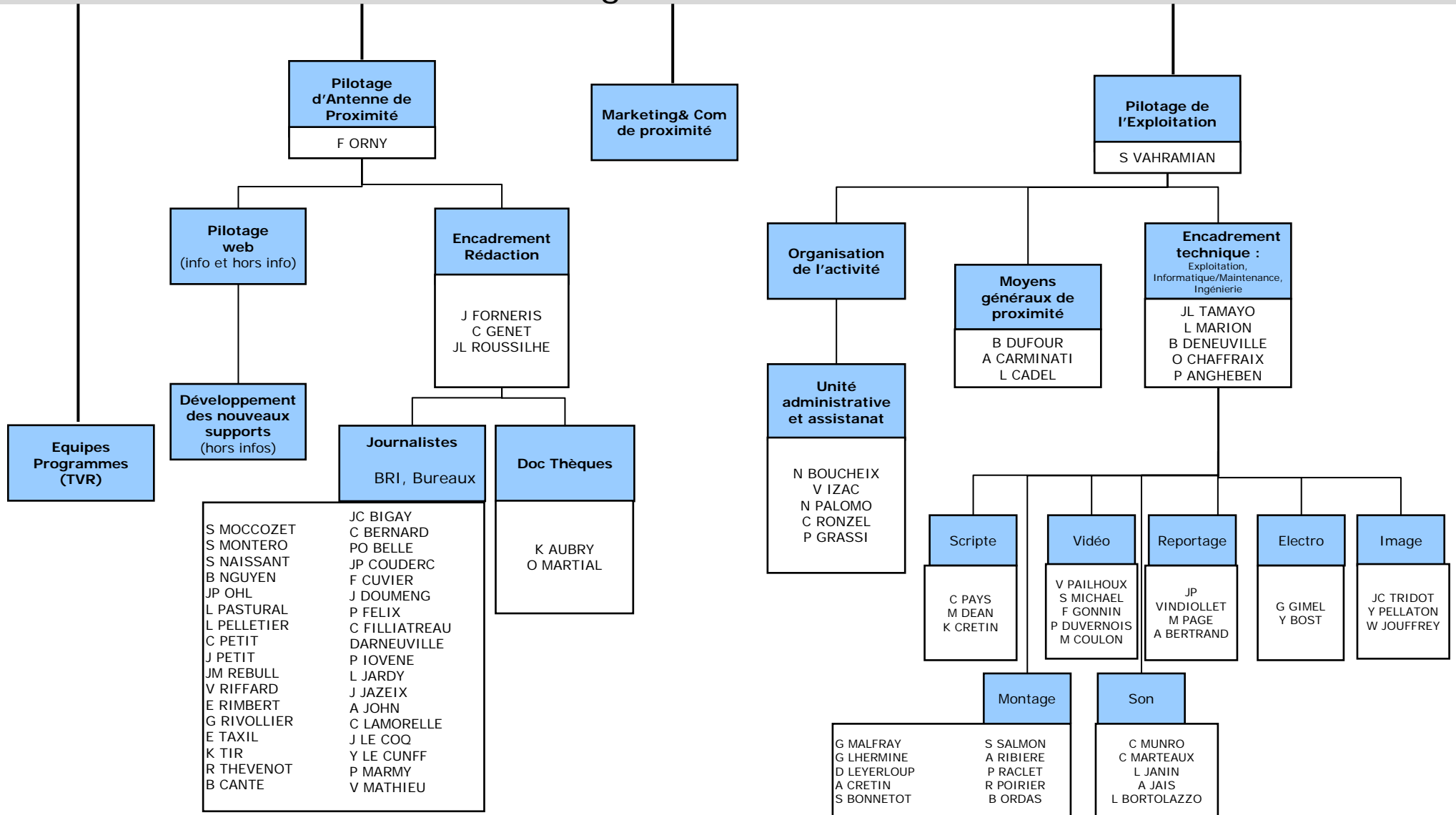

# Antenne de Grenoble

## Pôle de gouvernance Sud-Est

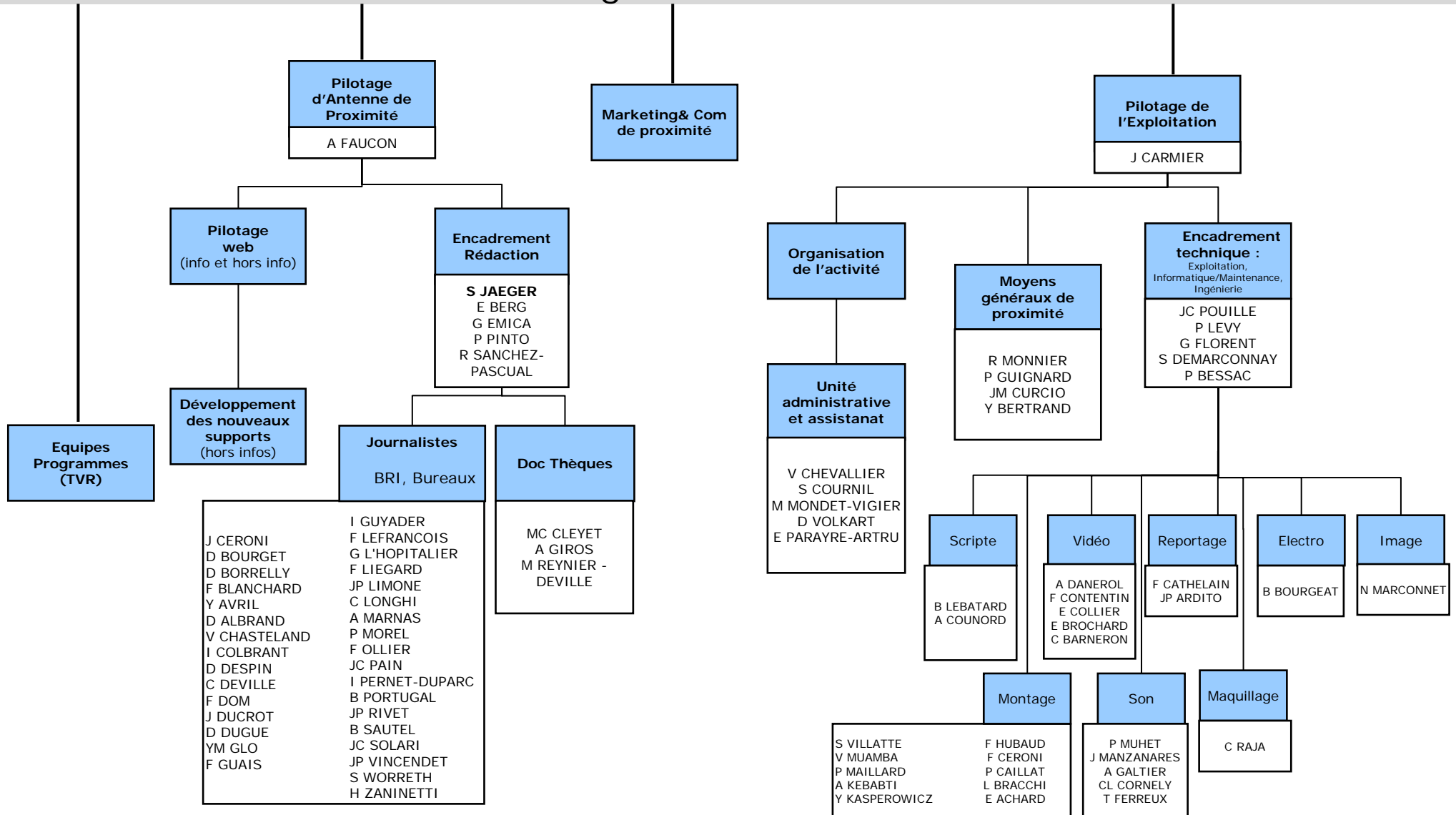

# Antenne de Lyon

## Pôle de gouvernance Sud-Est

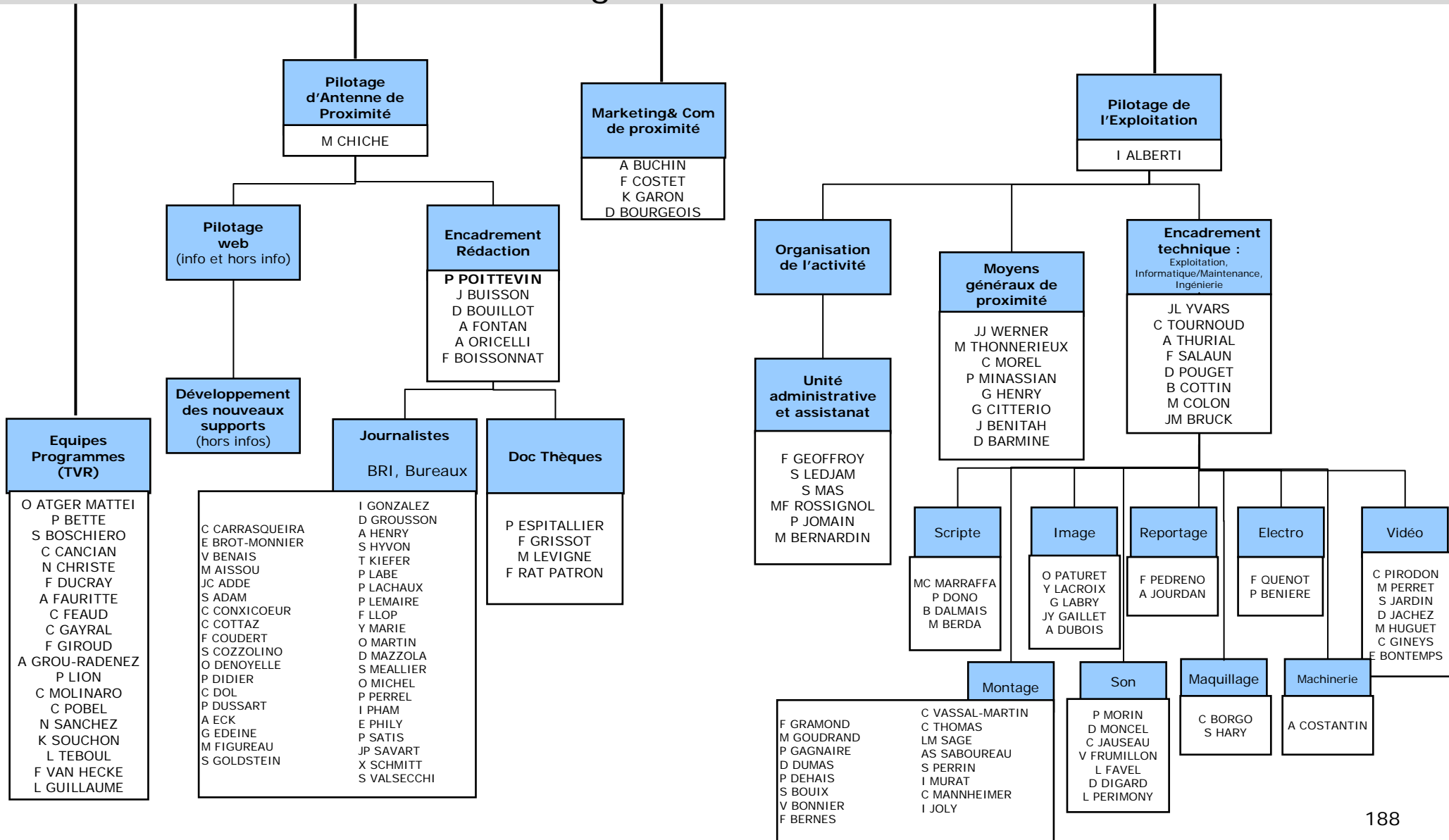

# Antenne de Marseille

## Pôle de gouvernance Sud-Est

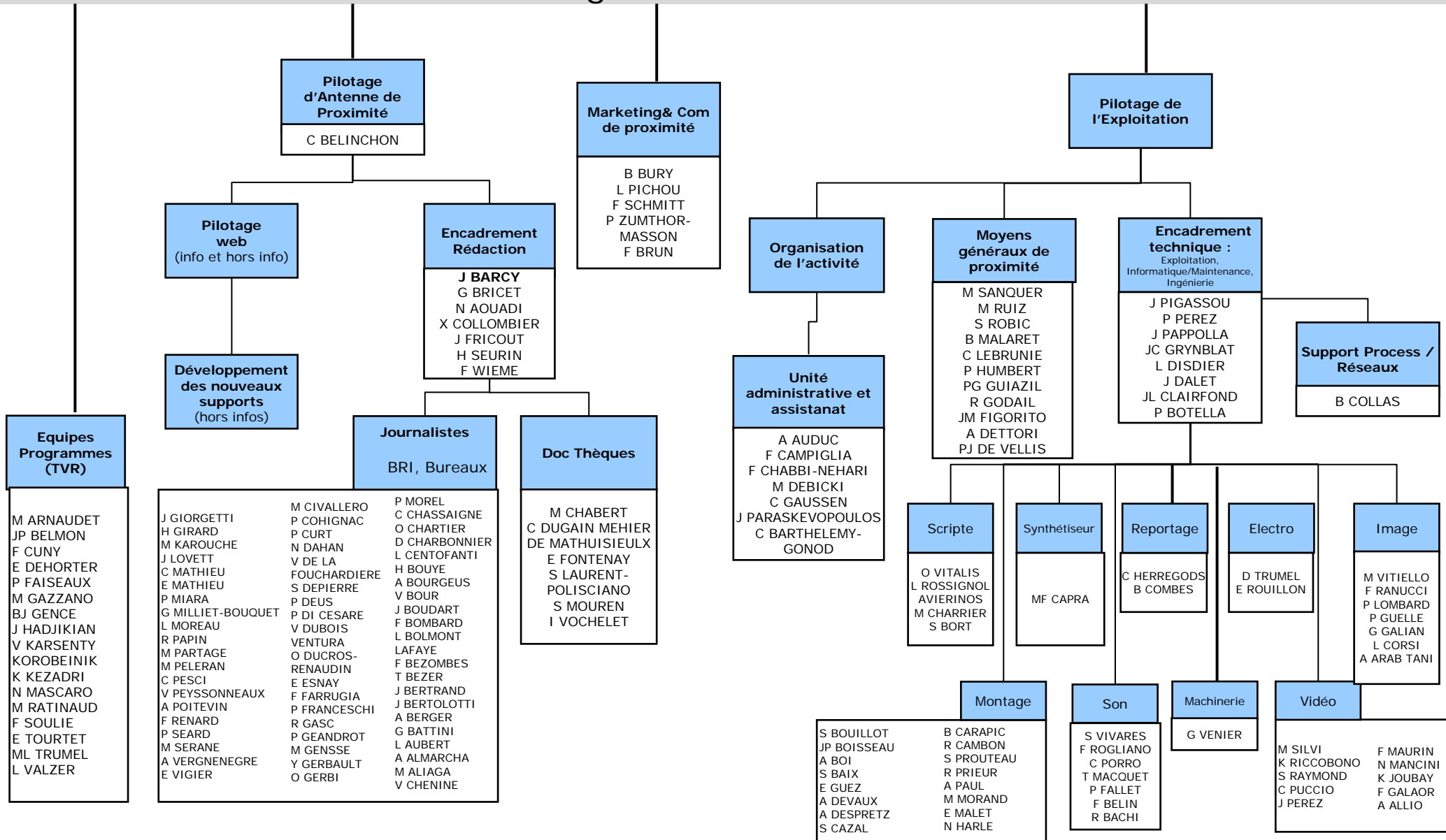

# Antenne de Nice

## Pôle de gouvernance Sud-Est

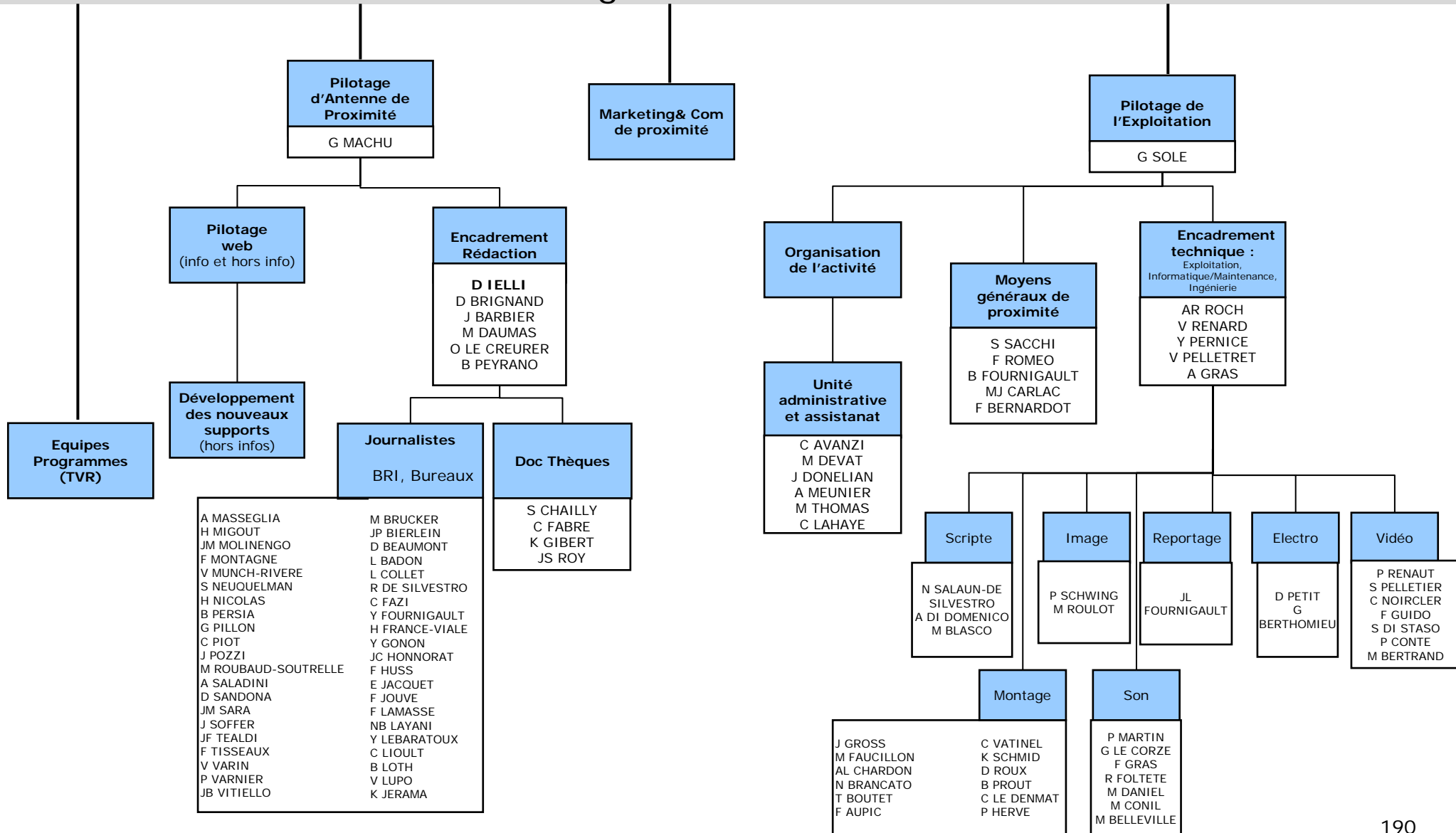

# Positionnements des collaborateurs de France Télévisions par domaine

---

- Marketing & Communication
- Antennes, Programmes, Information & Sports
- Moyens des Antennes
- Technologies et Fabrication
- Réseaux régionaux
  - Antennes de proximité et Pôles de gouvernance
    - Schéma général
    - Nord-Est
    - Nord-Ouest
    - Sud-Est
    - Sud-Ouest
    - Corse
- Gestion
- Présidence

# Périmètre des travaux présentés

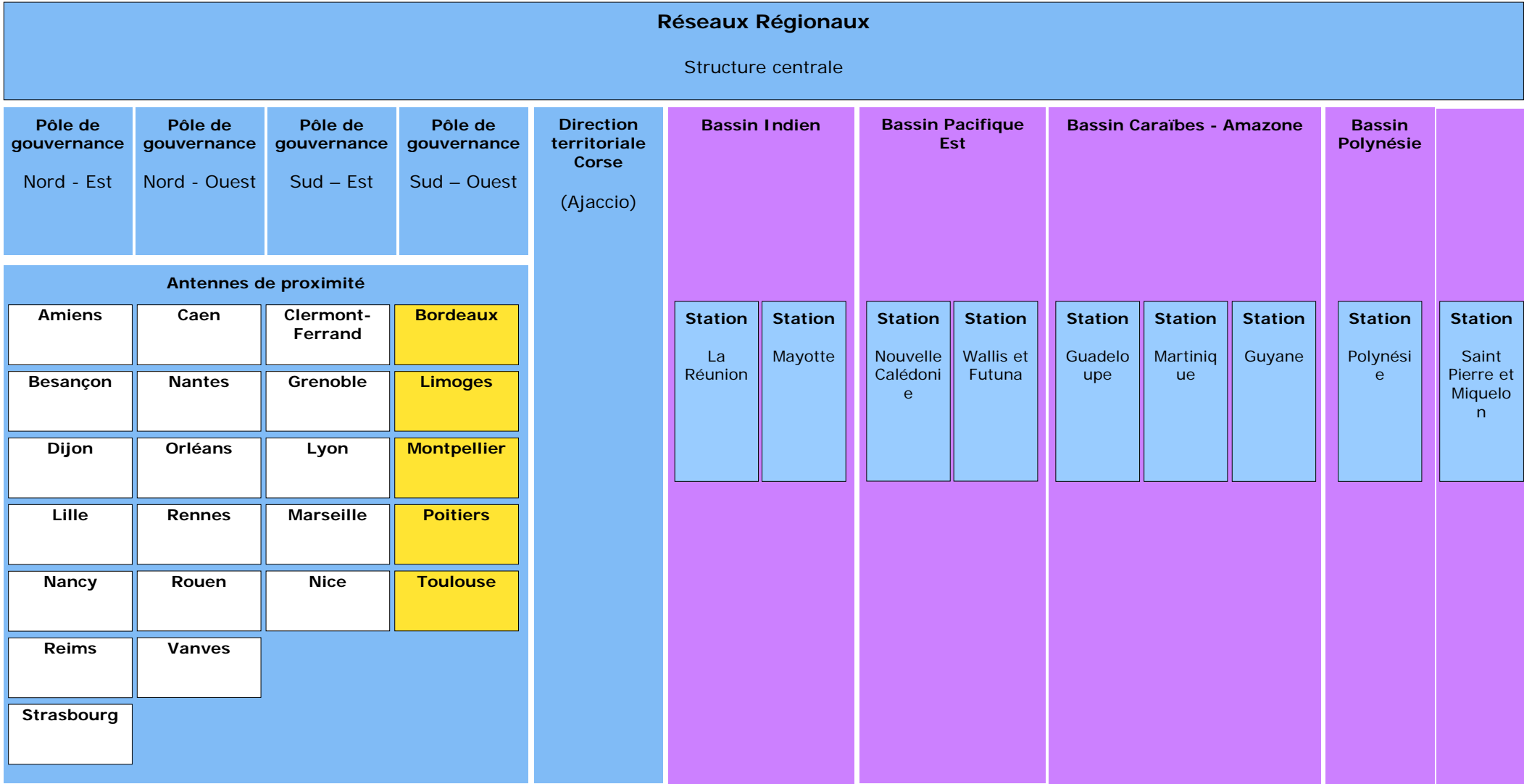

Légende

Présenté dans le document

Non présenté dans le document

# Pôle de gouvernance Sud-Ouest

Antennes de proximité : Bordeaux, Limoges, Montpellier, Poitiers, Toulouse

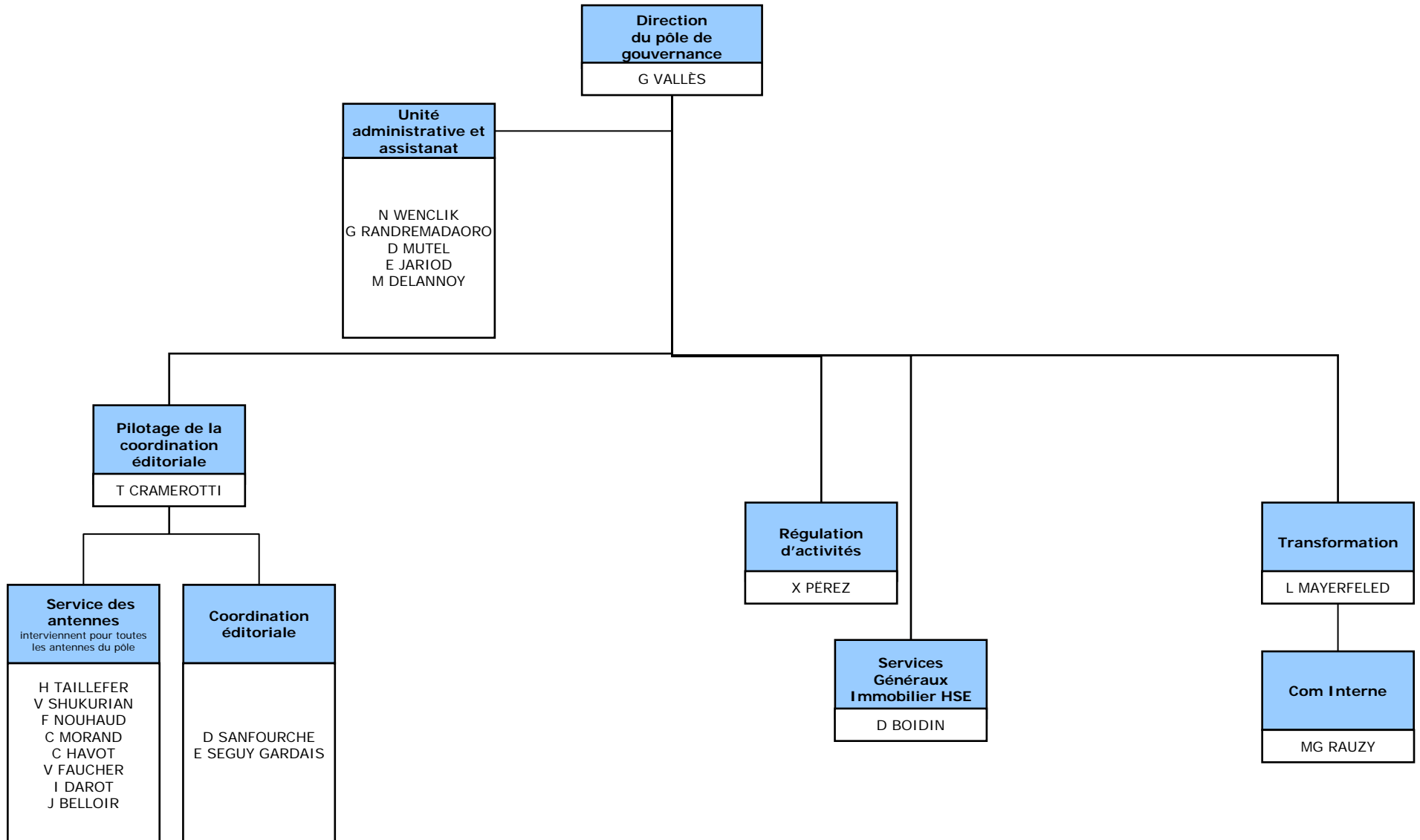

# Antenne de Bordeaux

## Pôle de gouvernance Sud-Ouest

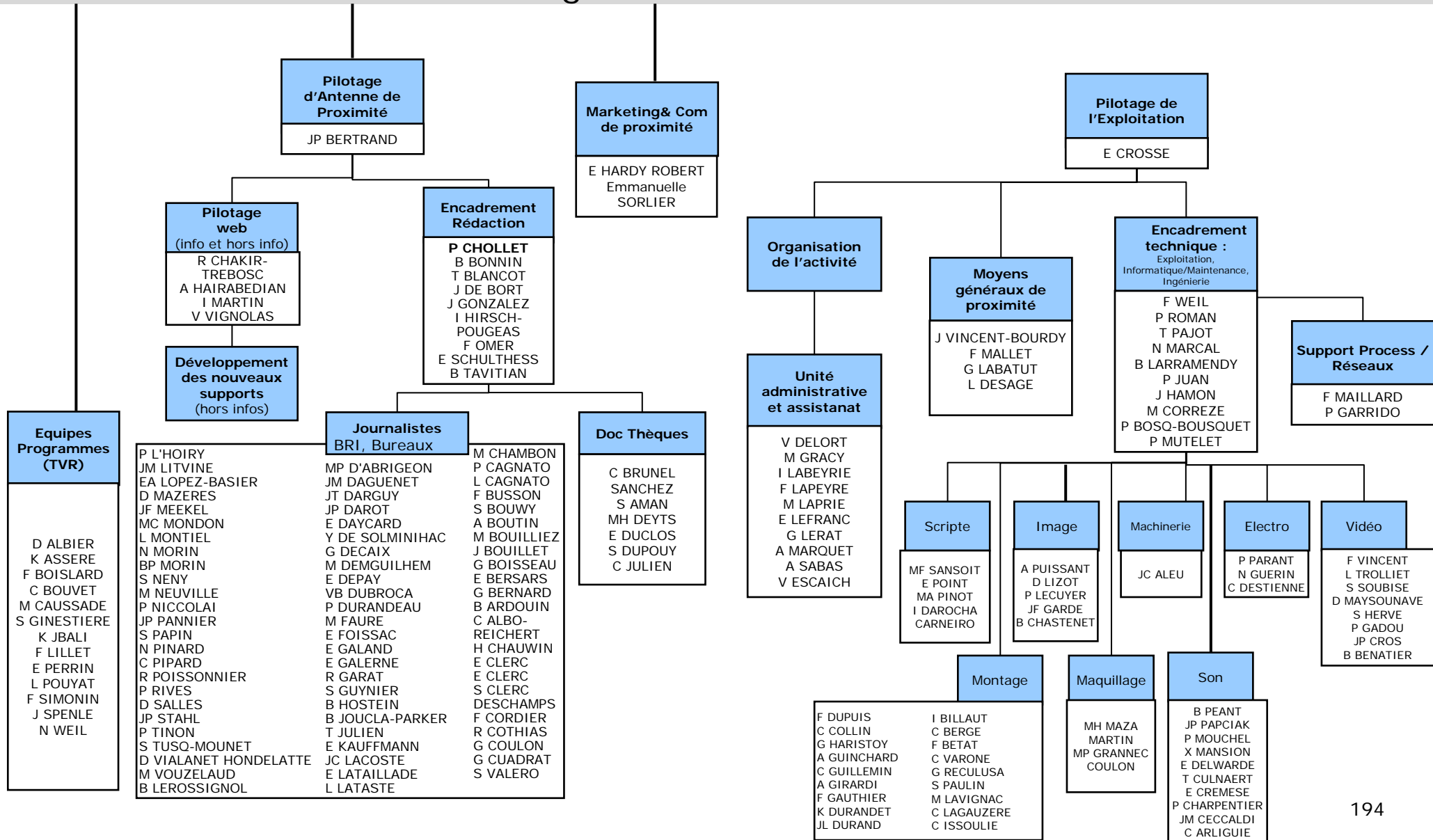

# Antenne de Limoges

## Pôle de gouvernance Sud-Ouest

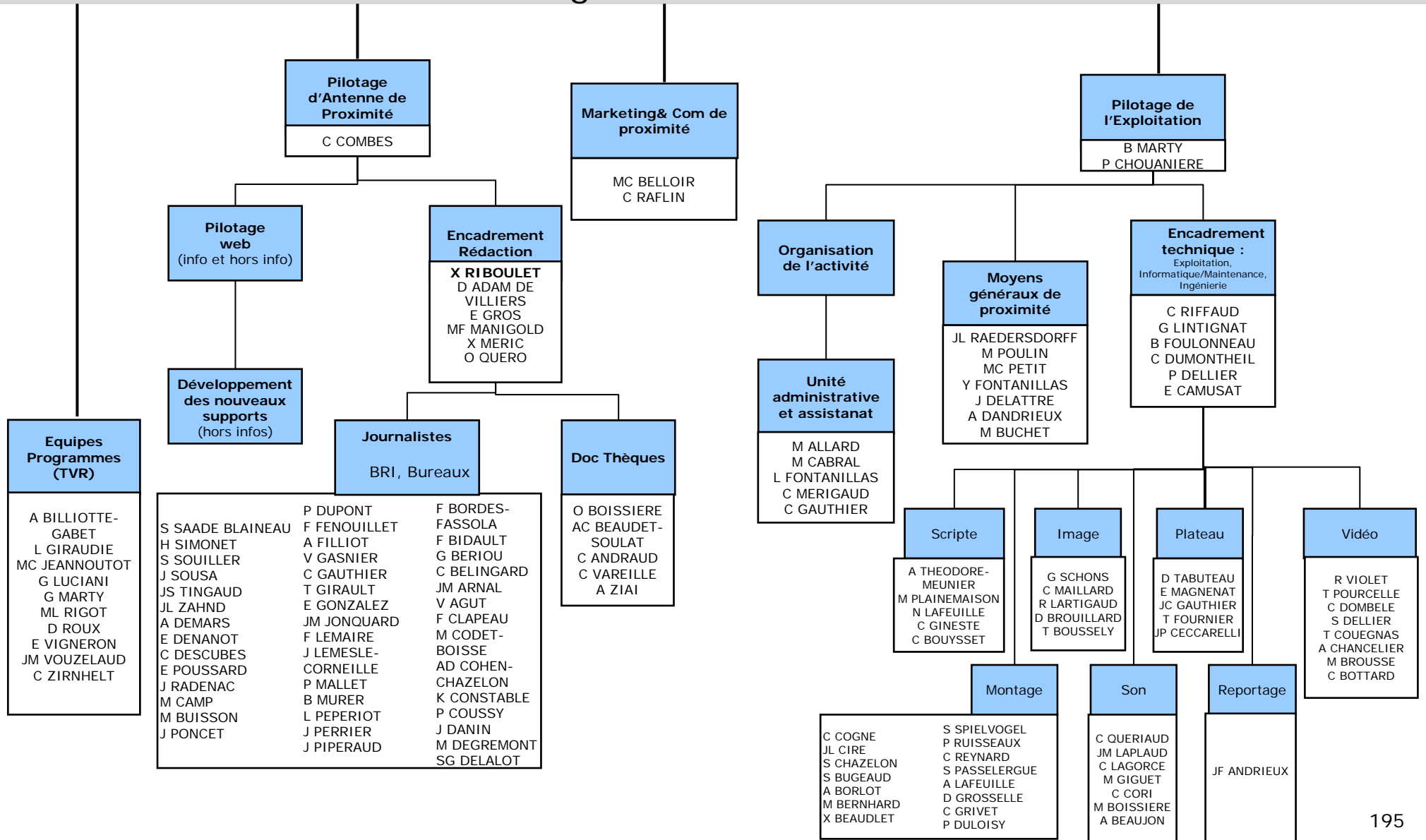

# Antenne de Montpellier

## Pôle de gouvernance Sud-Ouest

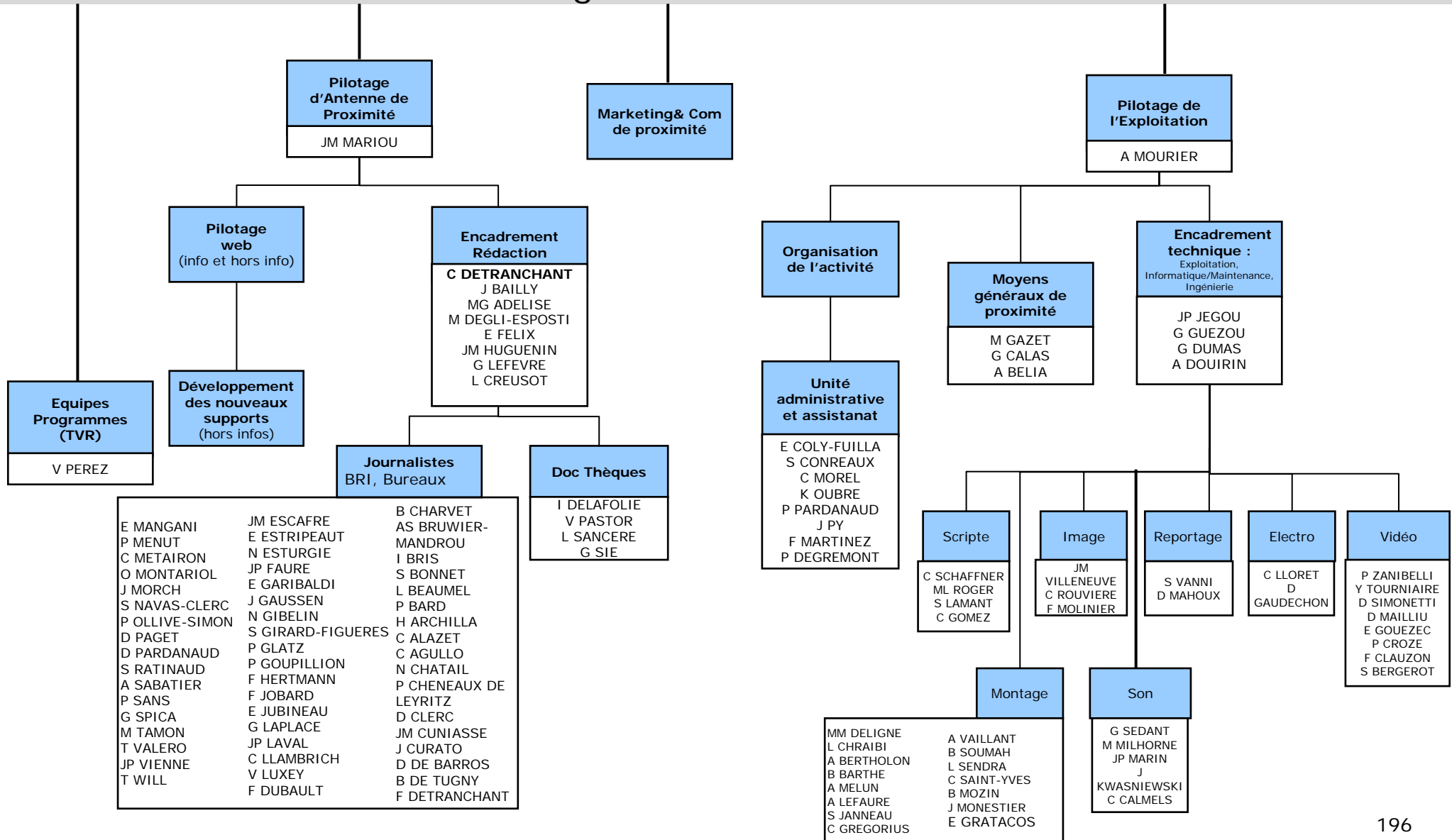

# Antenne de Poitiers

## Pôle de gouvernance Sud-Ouest

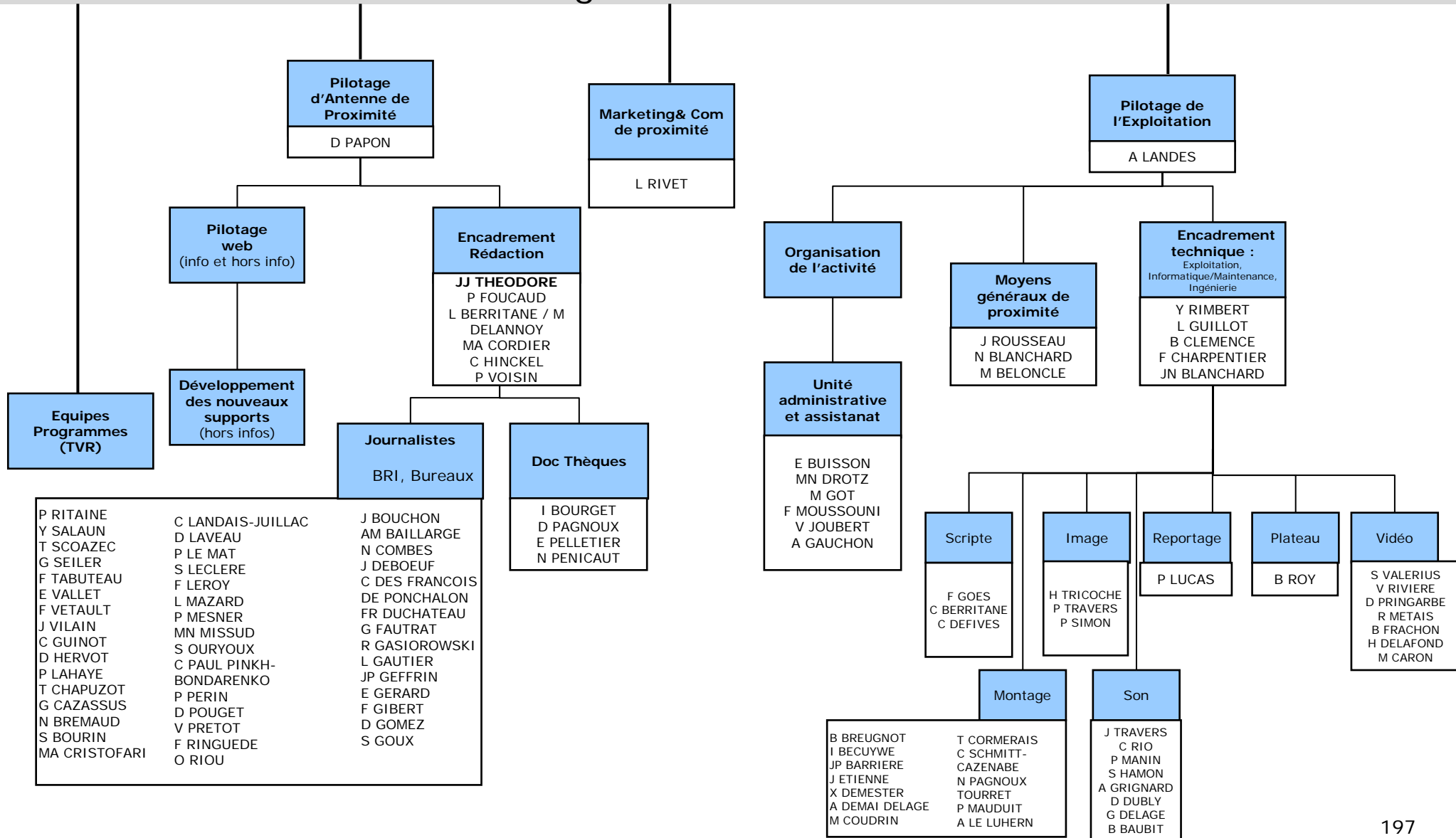

# Antenne de Toulouse

## Pôle de gouvernance Sud-Ouest

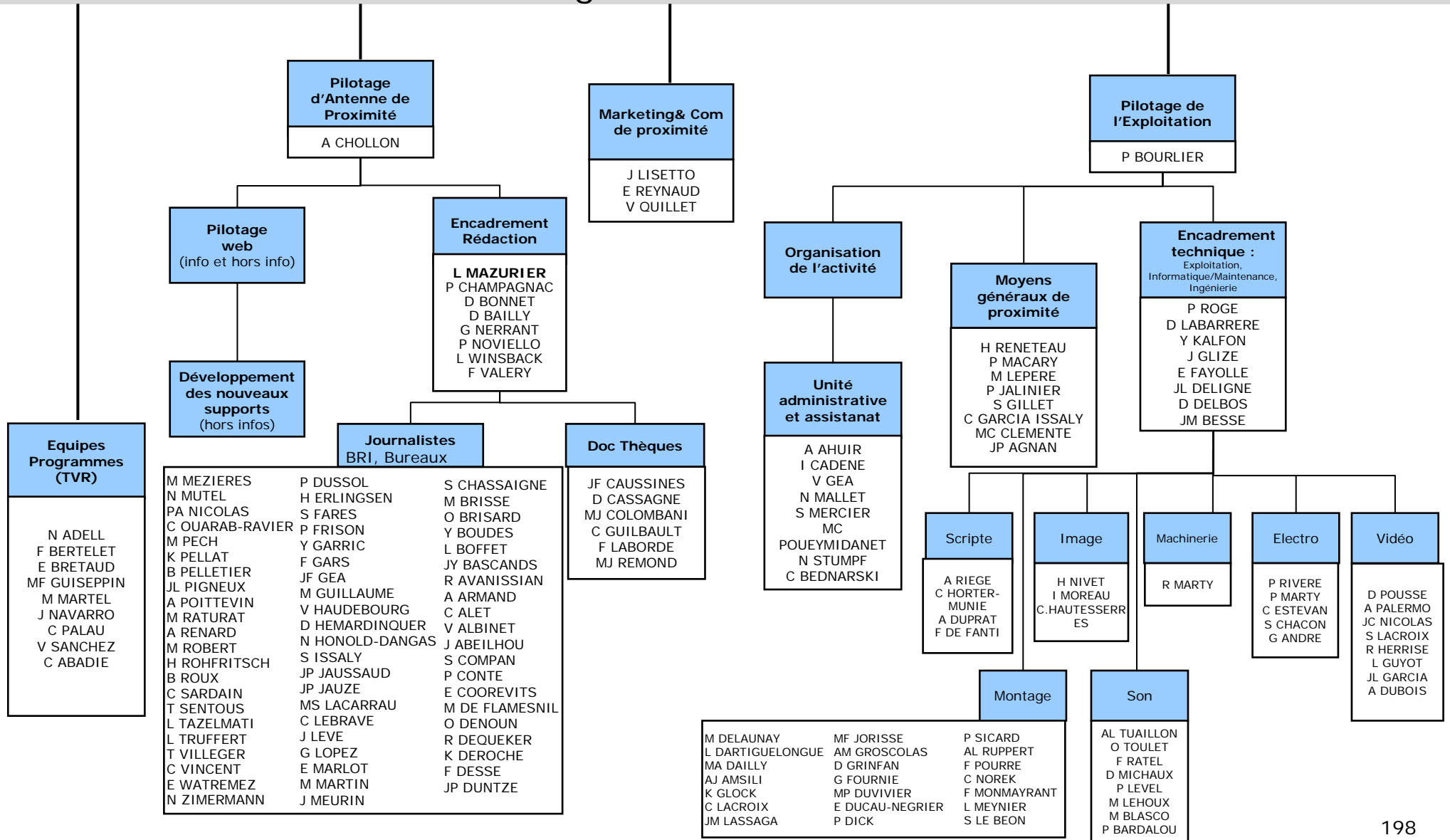

# Positionnements des collaborateurs de France Télévisions par domaine

---

- Marketing & Communication
  - Antennes, Programmes, Information & Sports
  - Moyens des Antennes
  - Technologies et Fabrication
  - Réseaux régionaux
    - Antennes de proximité et Pôles de gouvernance
      - Schéma général
      - Nord-Est
      - Nord-Ouest
      - Sud-Est
      - Sud-Ouest
- Corse
- Gestion
- Présidence

# Périmètre des travaux présentés

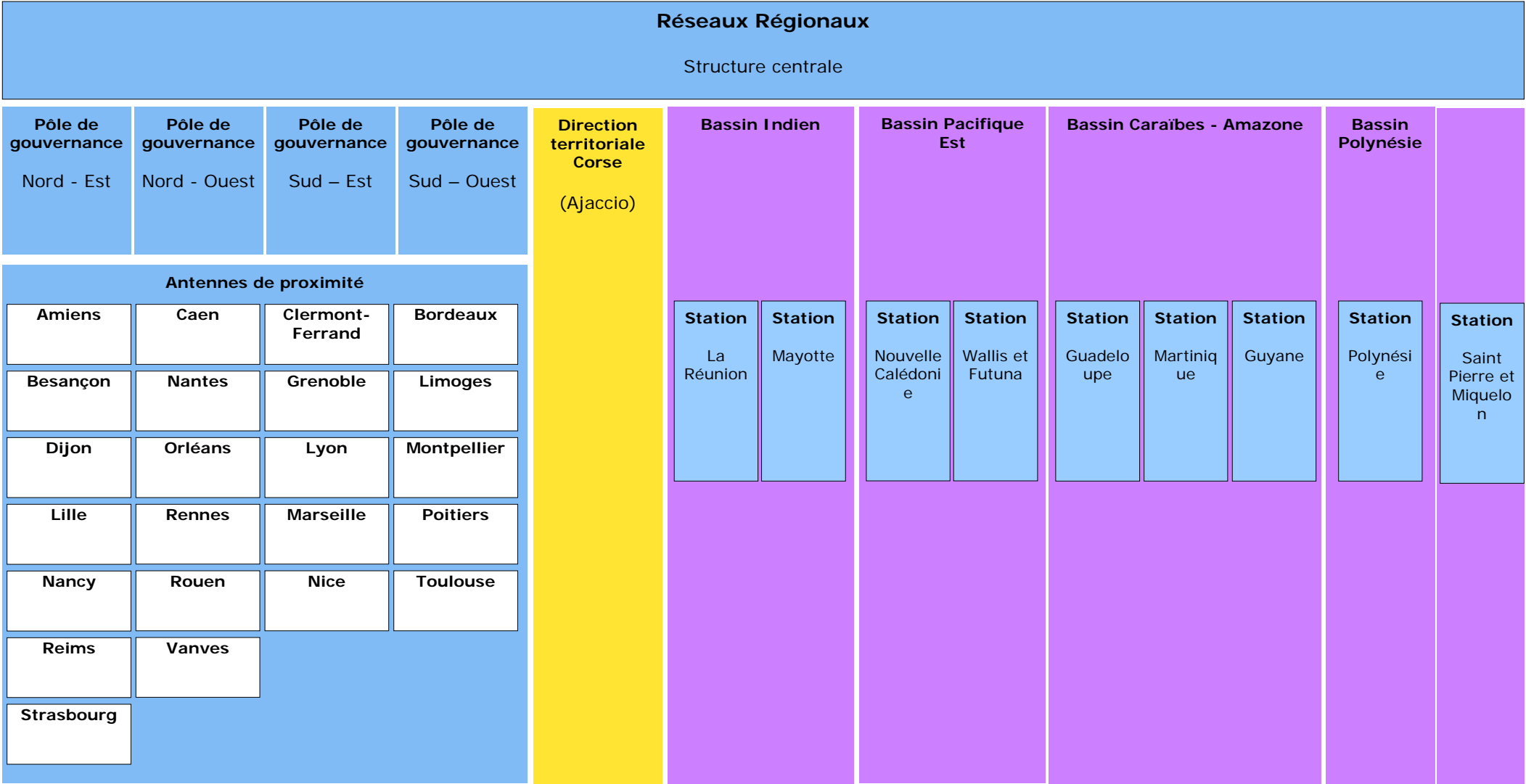

Légende

Présenté dans le document

Non présenté dans le document

# Direction territoriale Corse (1/2)

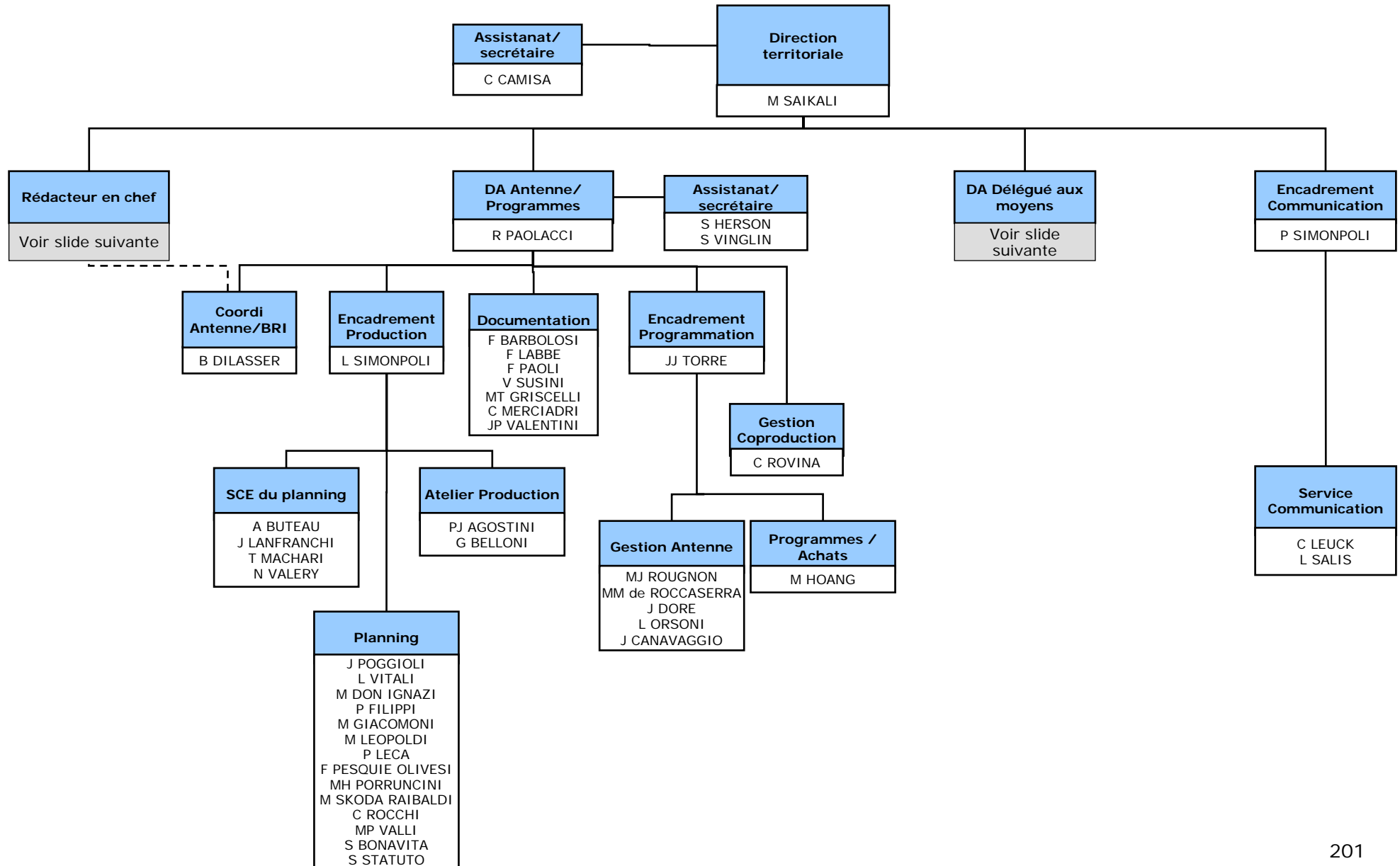

# Direction territoriale Corse (2/2)

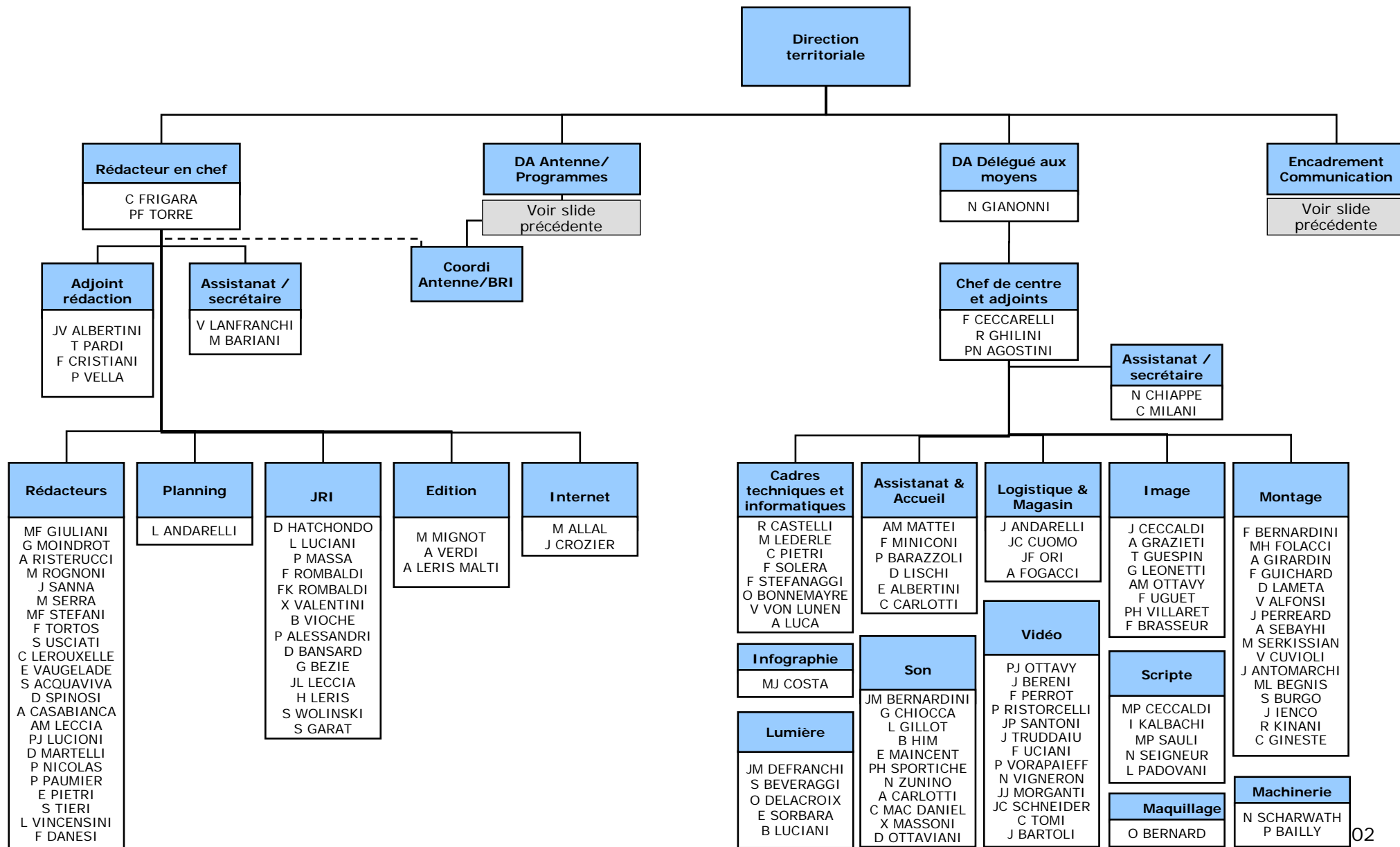

# Positionnements des collaborateurs de France Télévisions par domaine

---

- Marketing & Communication
- Antennes, Programmes, Information & Sports
- Moyens des Antennes
- Technologies et Fabrication
- Réseaux régionaux
- Gestion
- Présidence

# Gestion

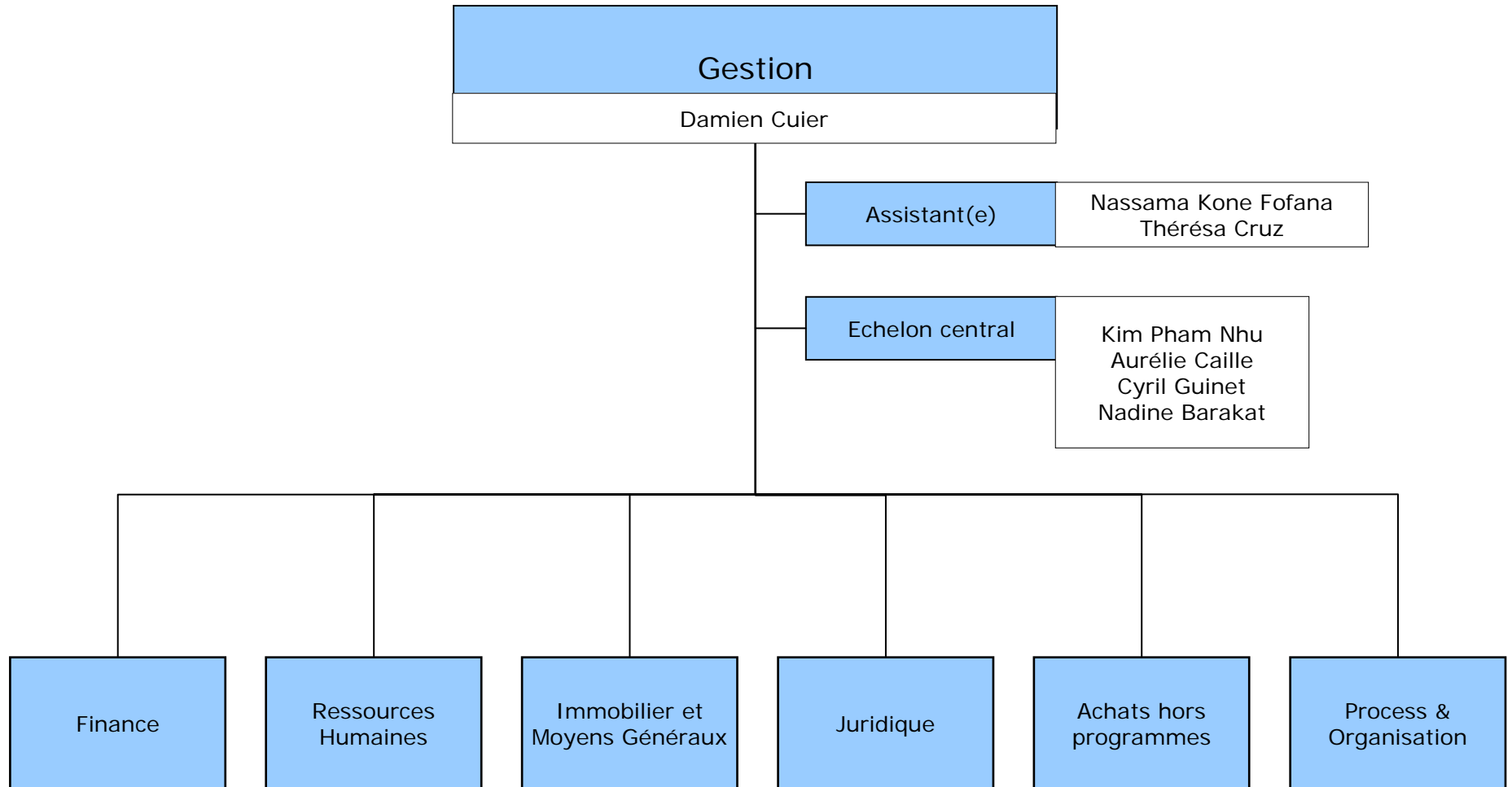

# Positionnements des collaborateurs de France Télévisions par domaine

---

- Marketing & Communication
- Antennes, Programmes, Information & Sports
- Moyens des Antennes
- Technologies et Fabrication
- Réseaux régionaux
- Gestion

-Finance

-Ressources Humaines

-Immobilier et Moyens Généraux

-Juridique

-Achats hors Programmes

-Process & Organisation

- Présidence

# Secteur Finance

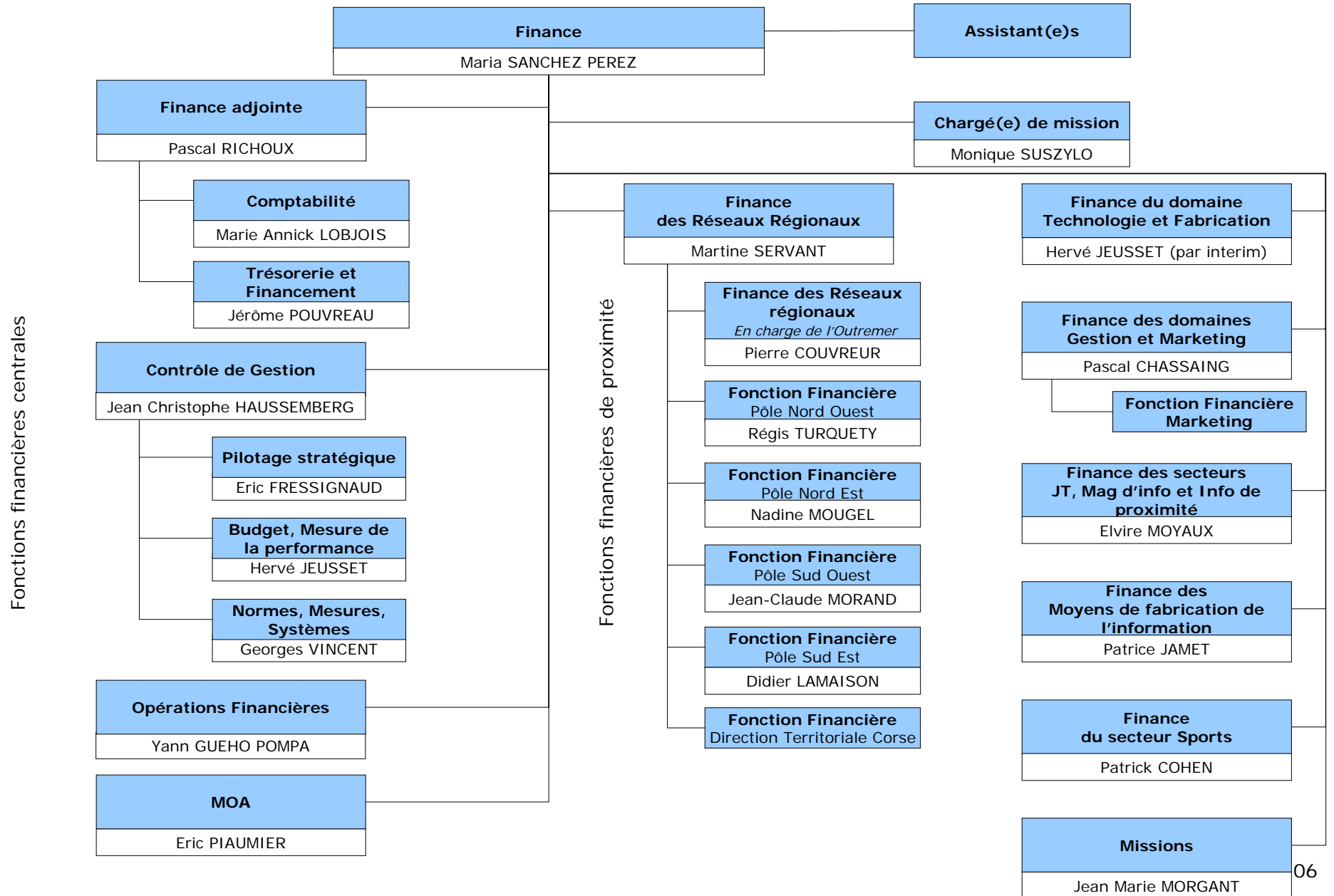

# Direction financières et assistantes

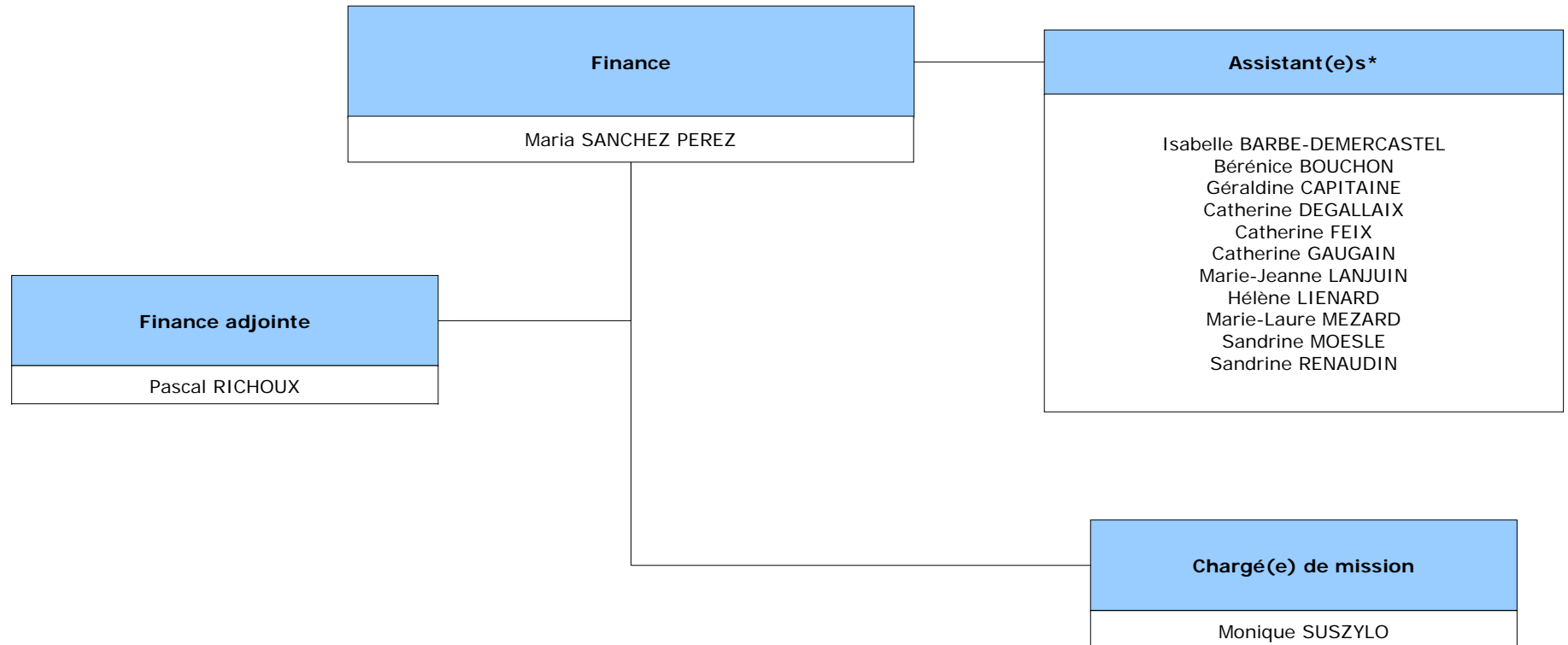

\* A ce stade de l'exercice toutes les Assistant(e)s sont centralisées à la Direction Financière et pourront par la suite être affectées dans les différents services de la fonction financière.

# Comptabilité, Consolidation, Fiscalité

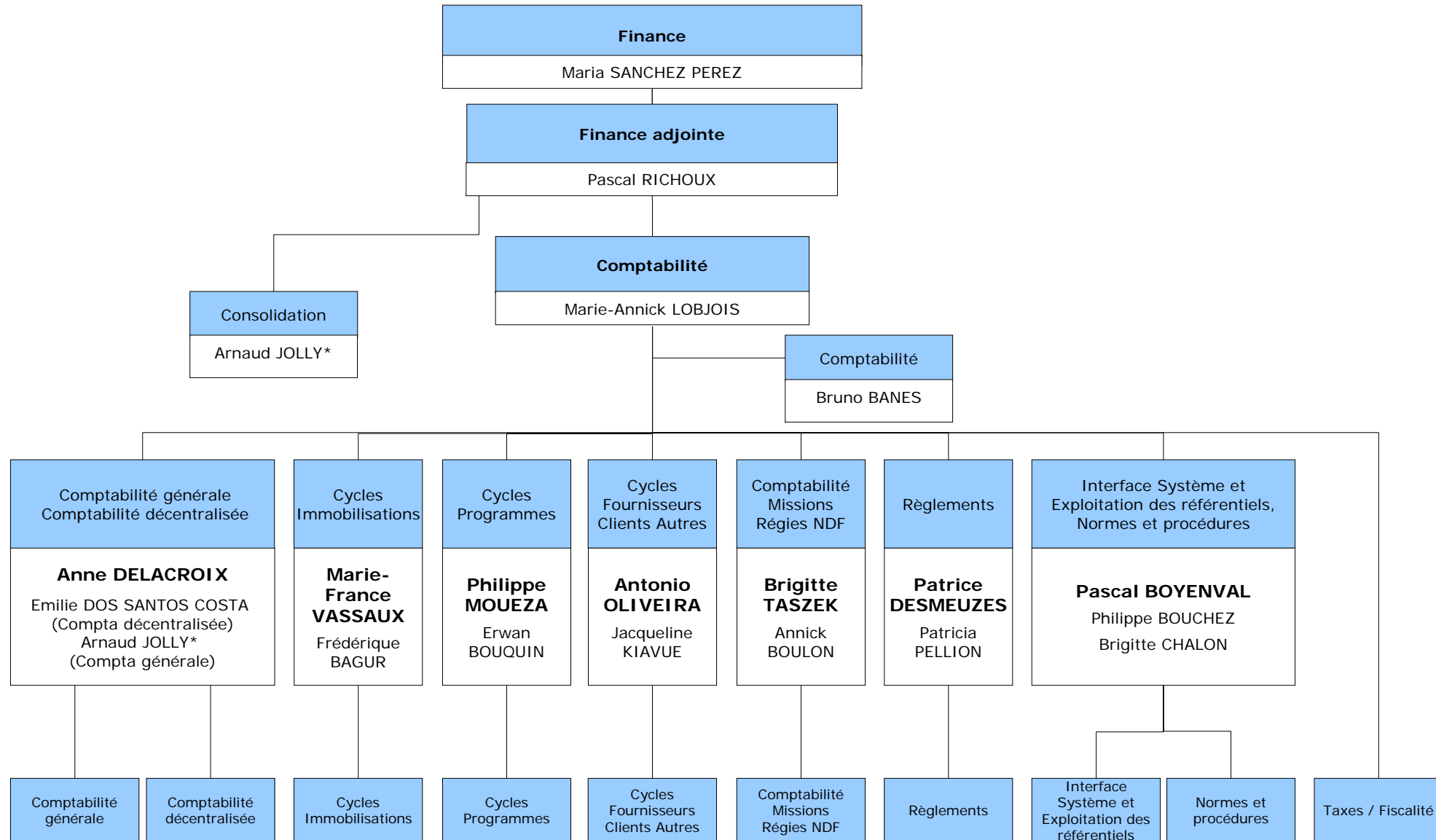

\* Collaborateur occupant également un autre poste au sein du même service

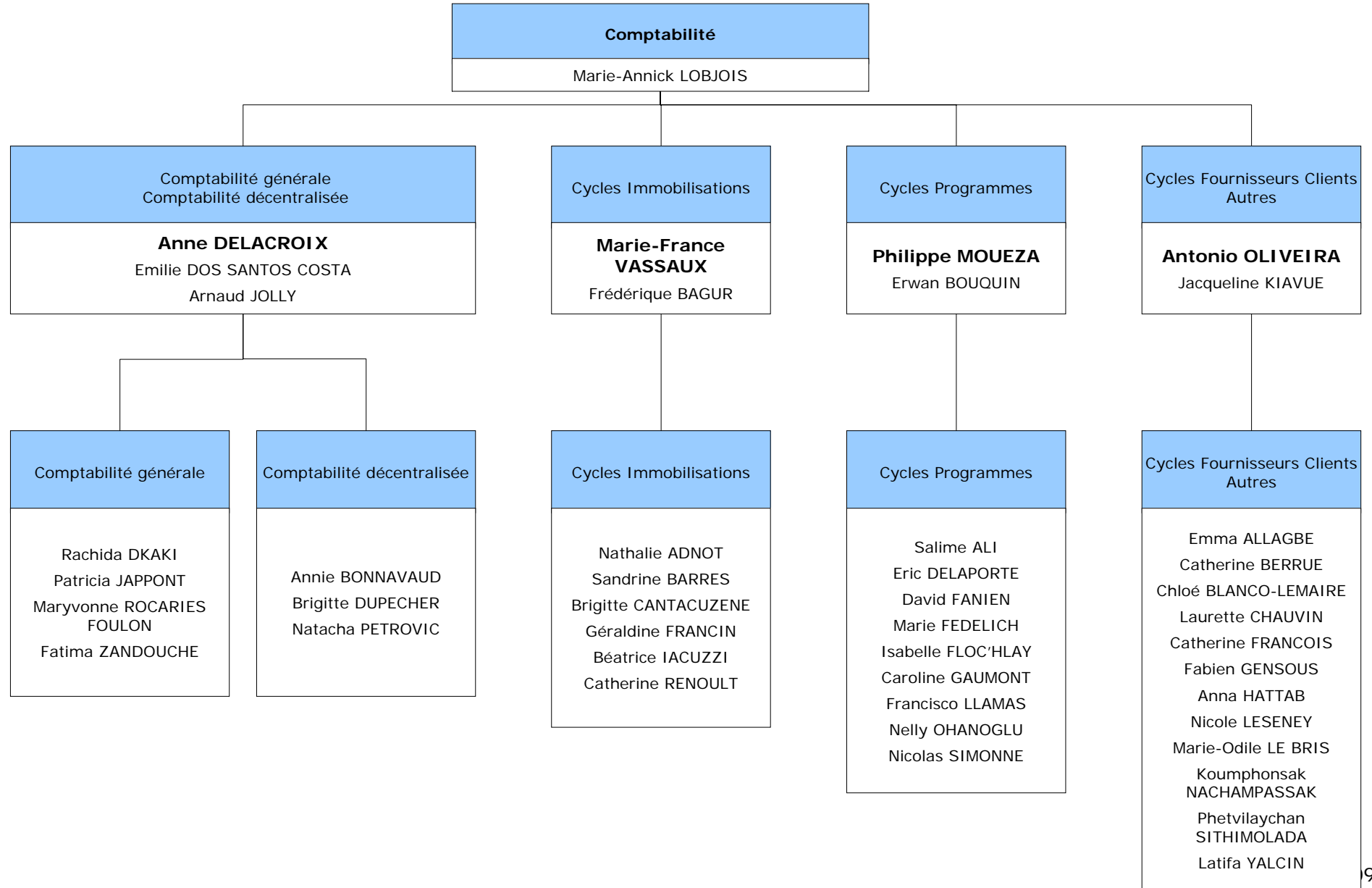

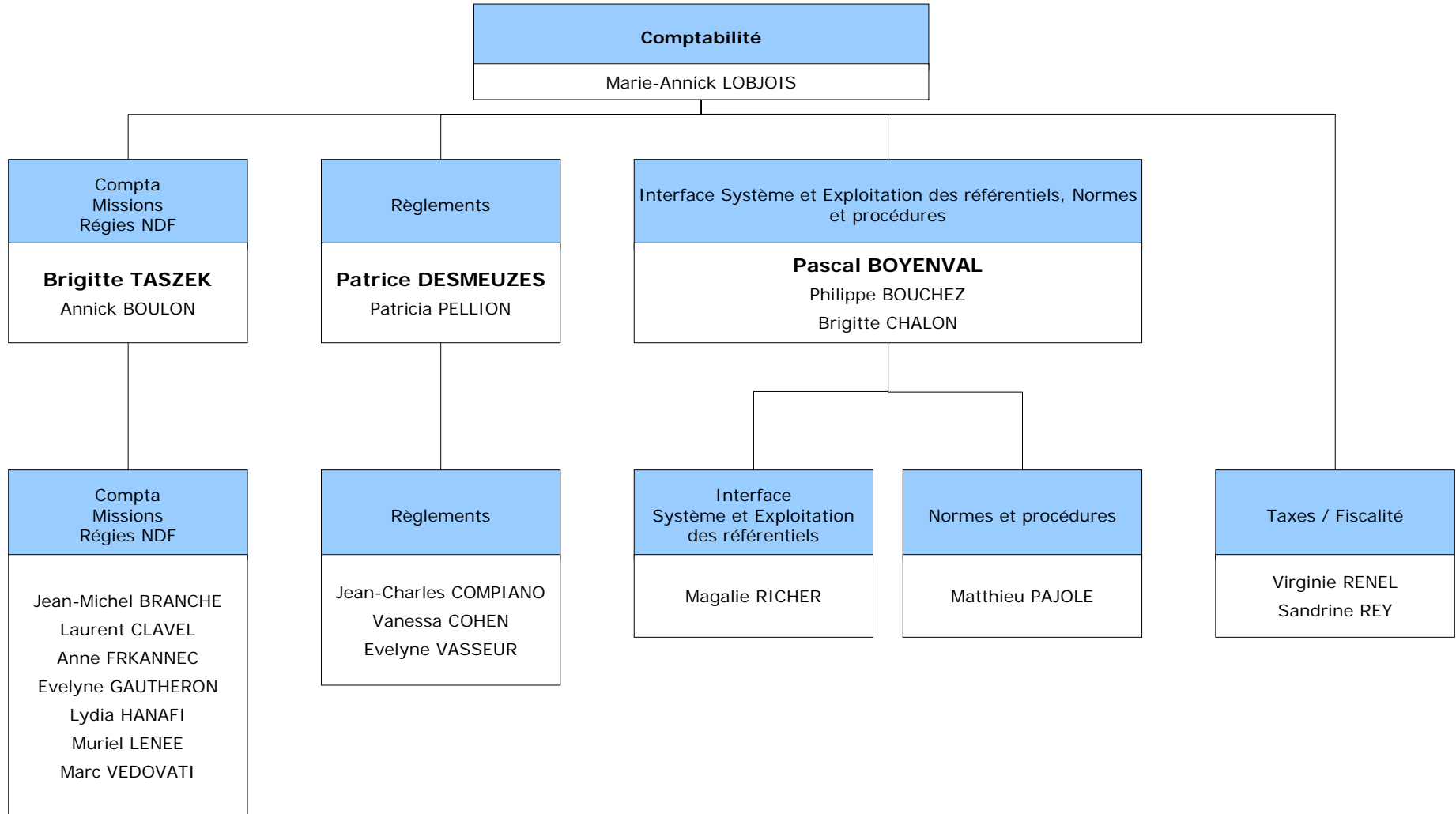

# Trésorerie et Financement

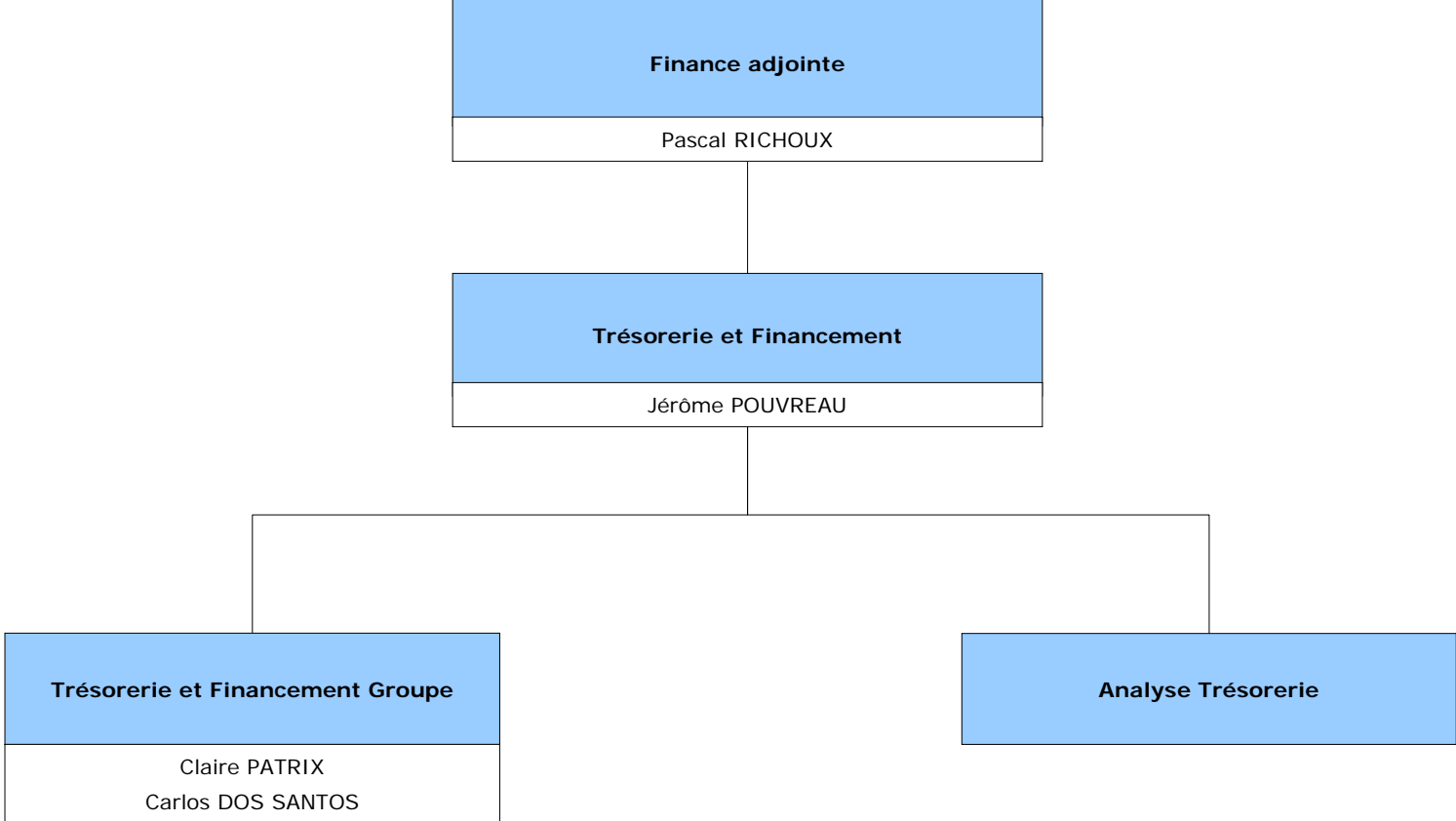

# Contrôle de gestion

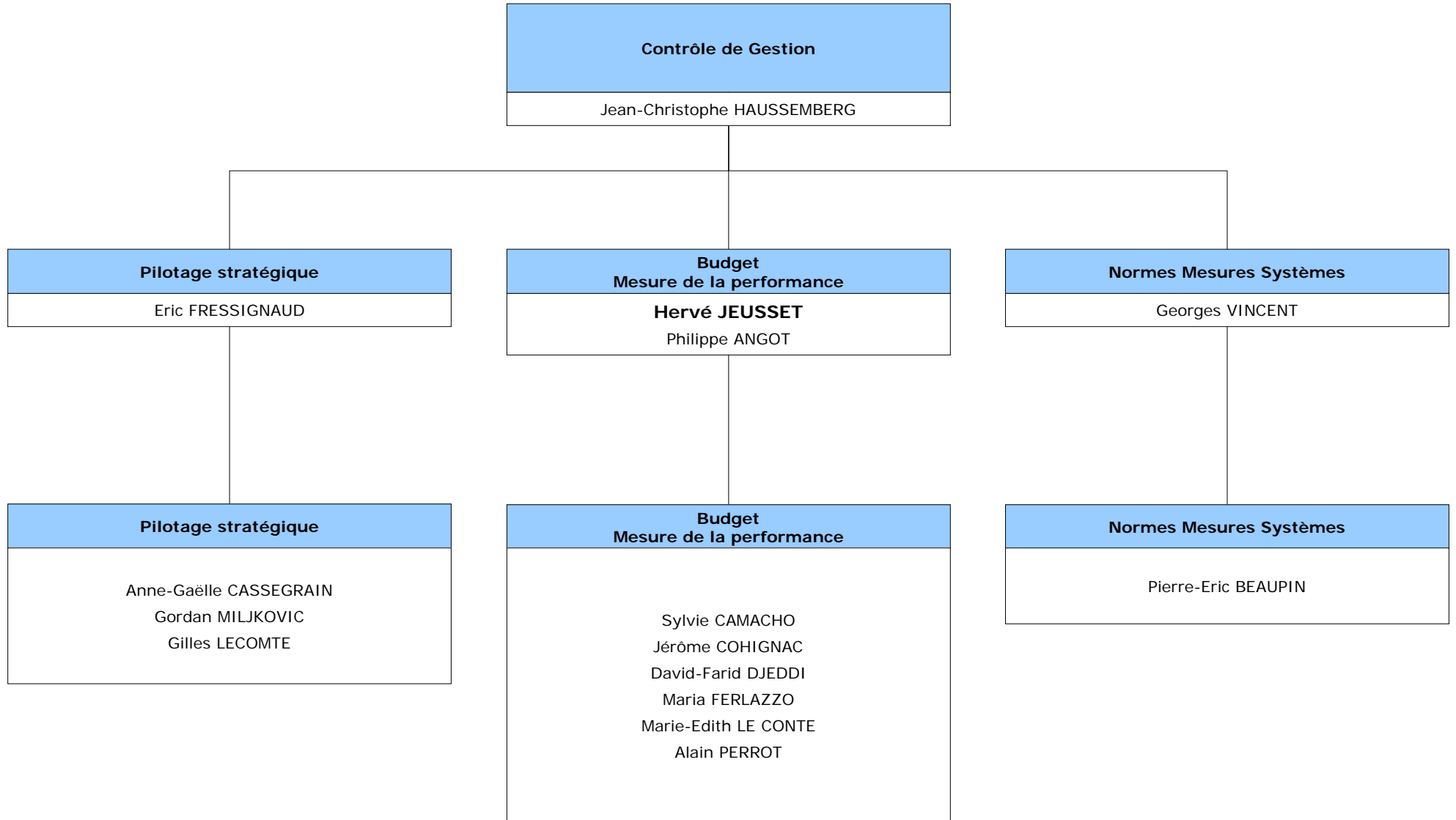

# Opérations Financières

---

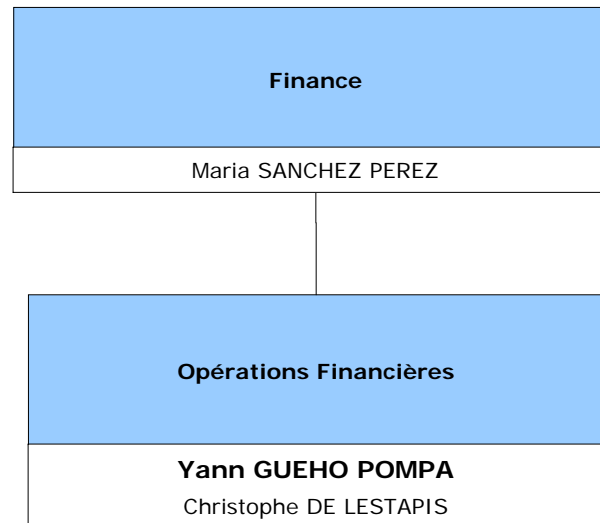

# MOA

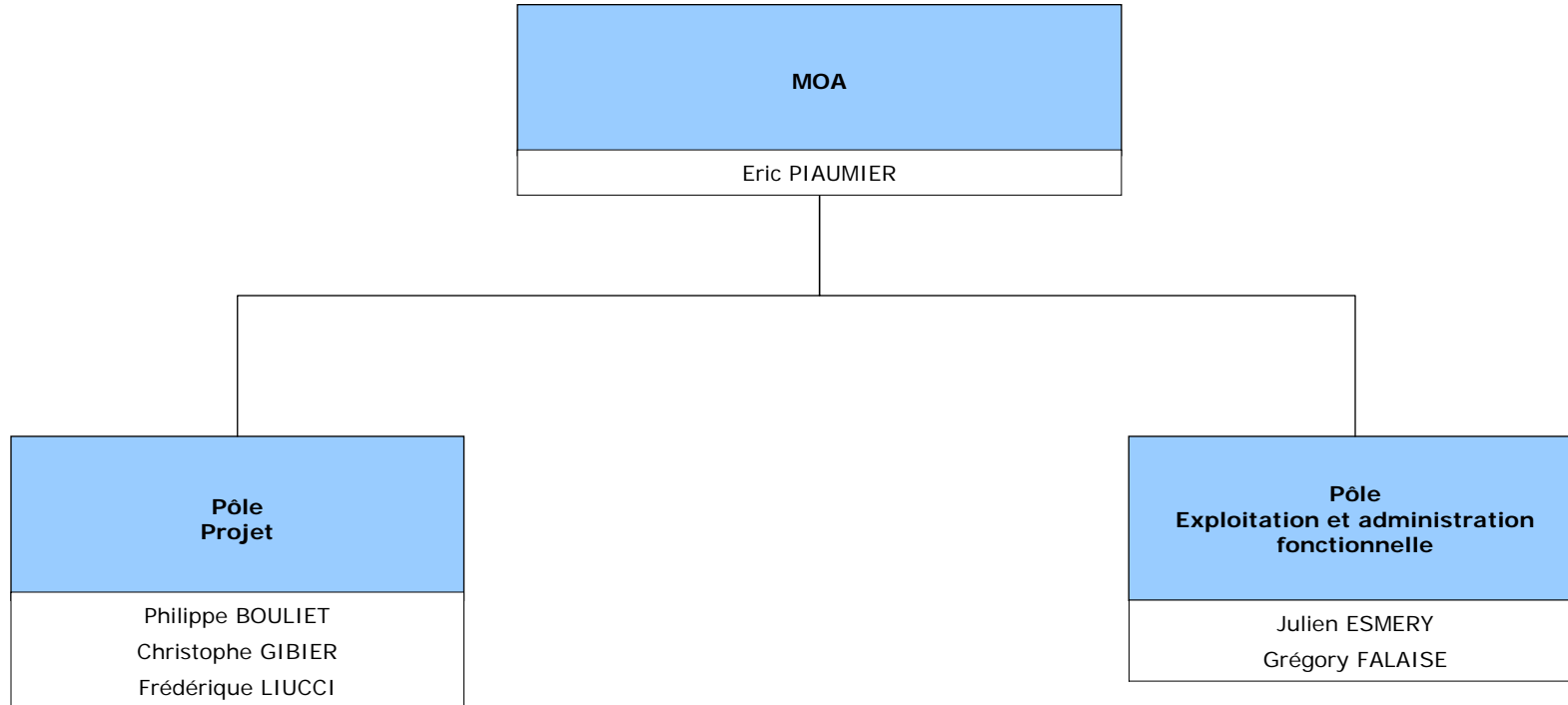

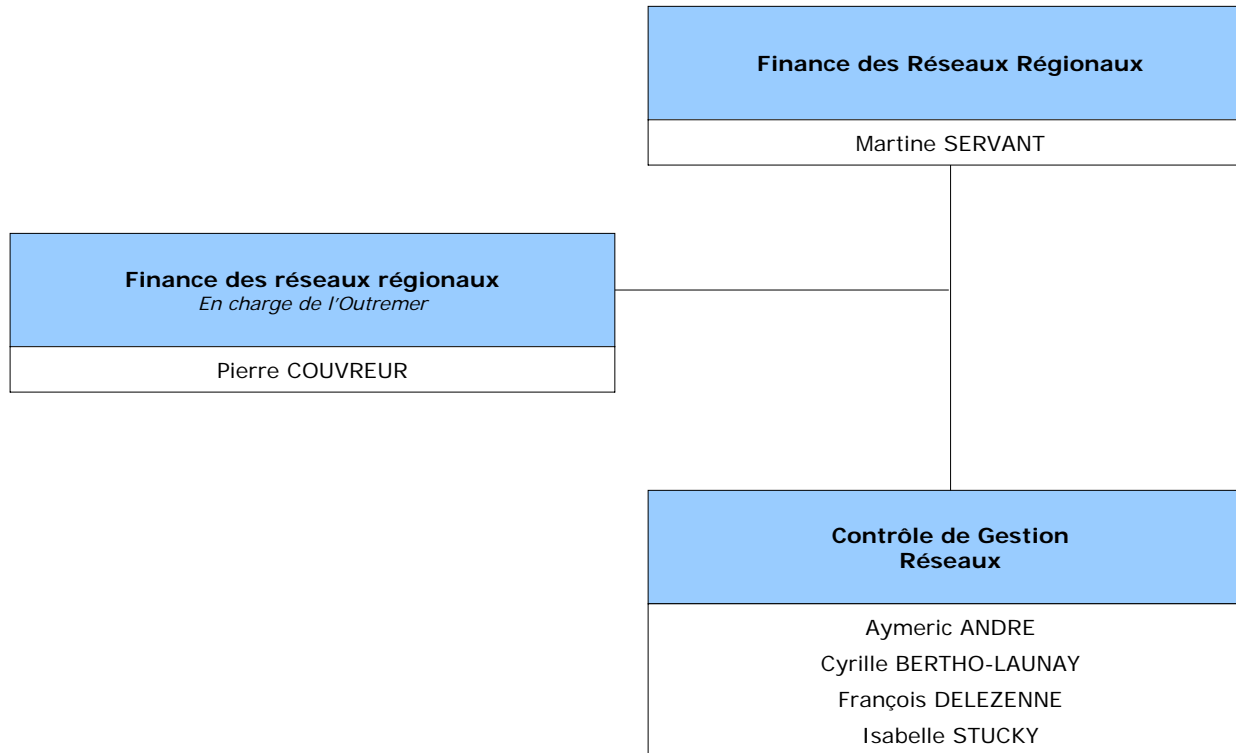

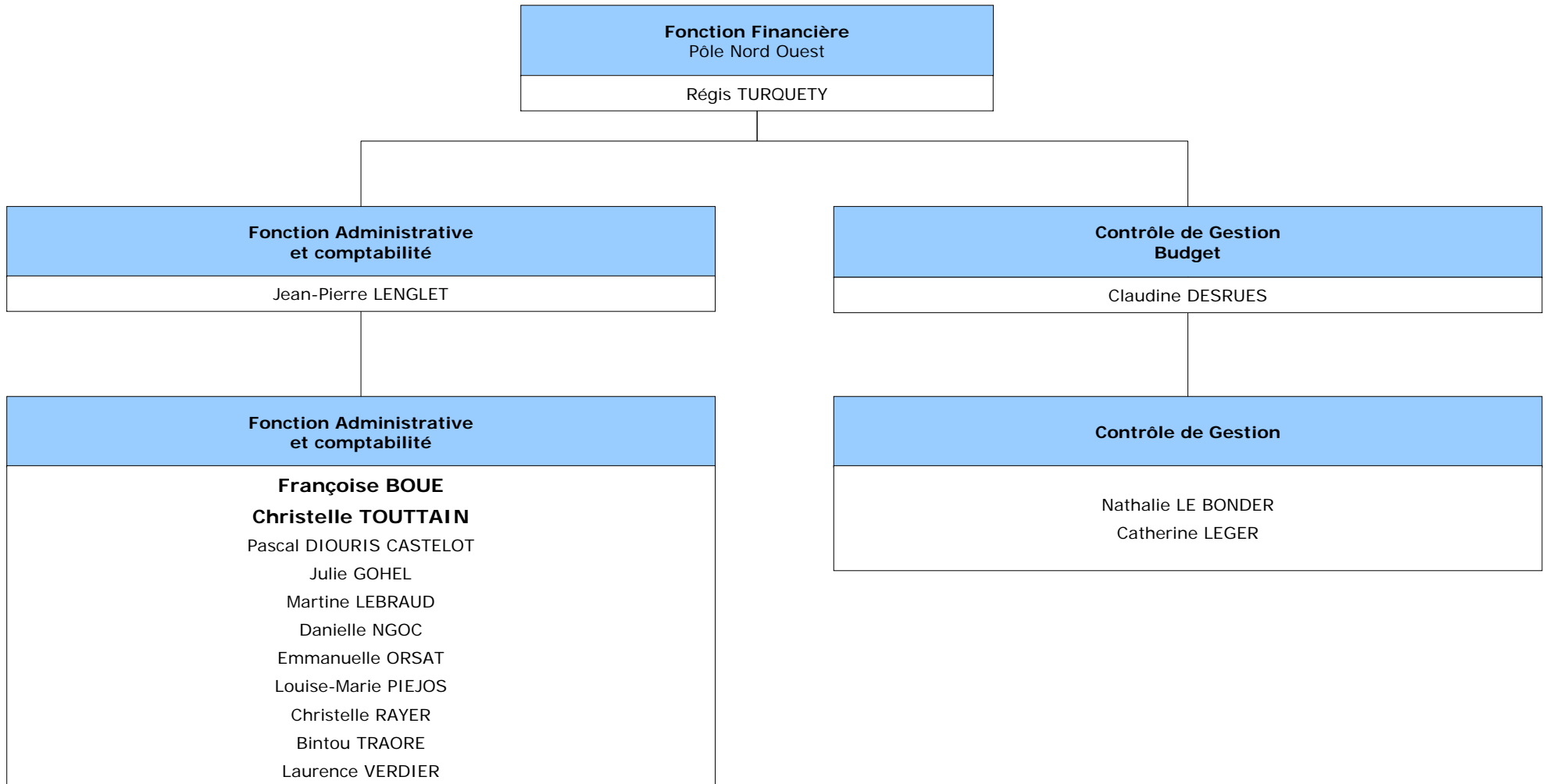

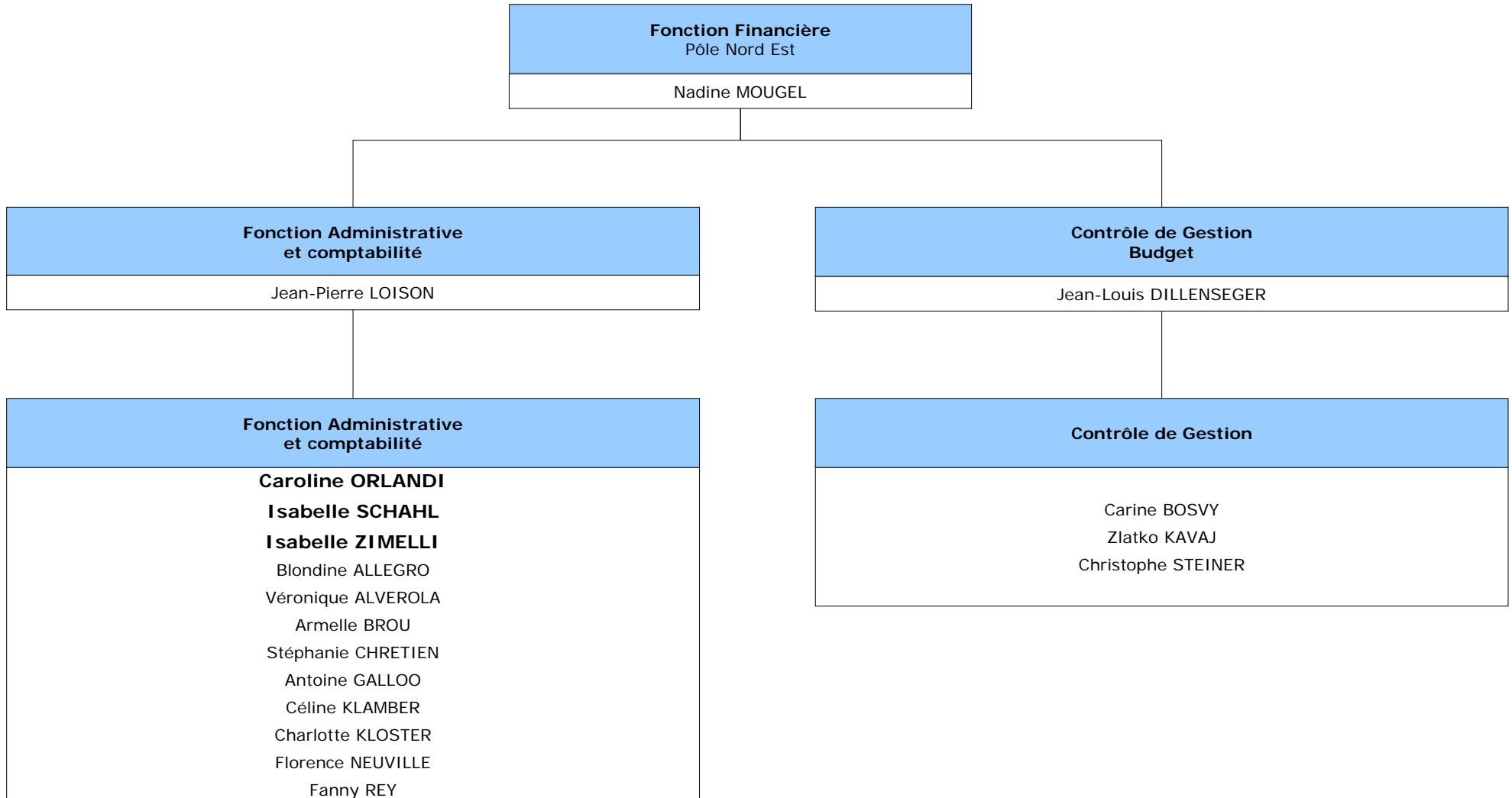

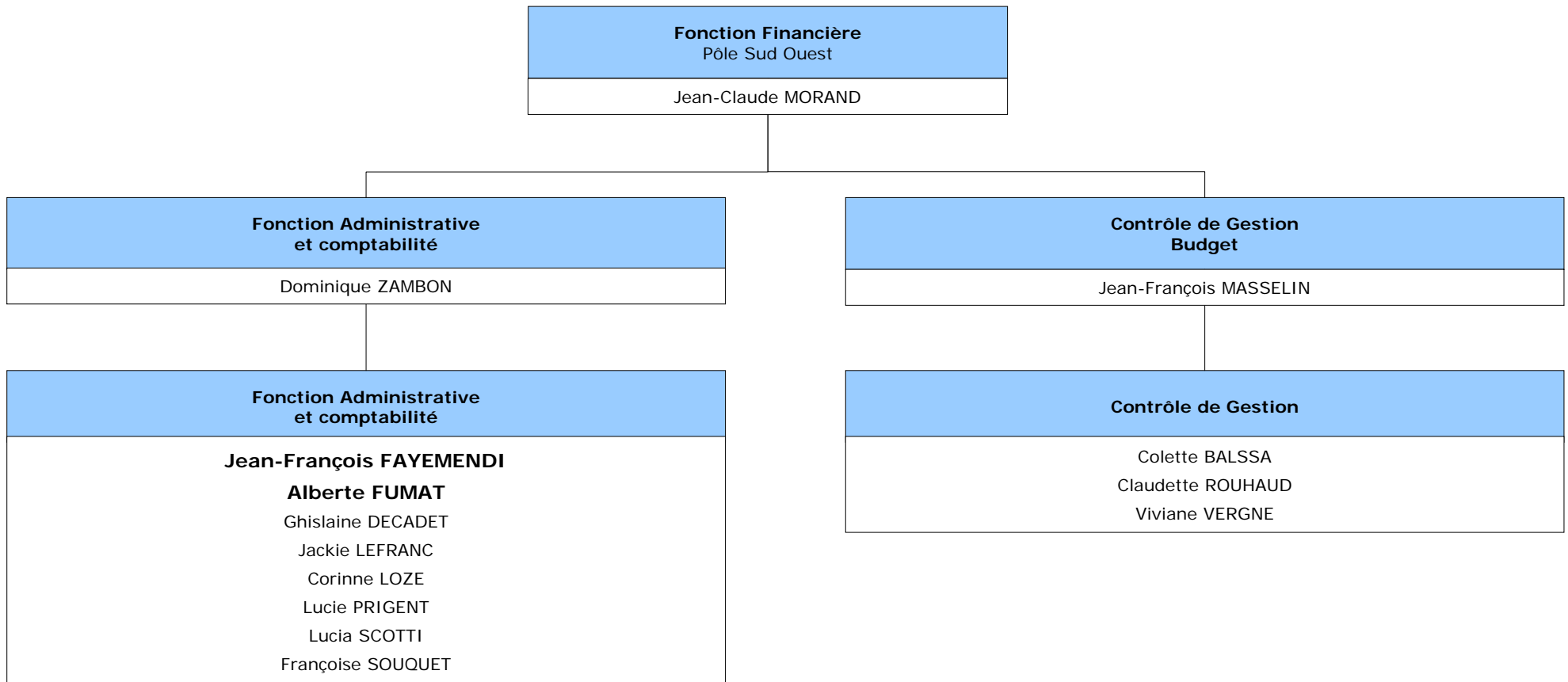

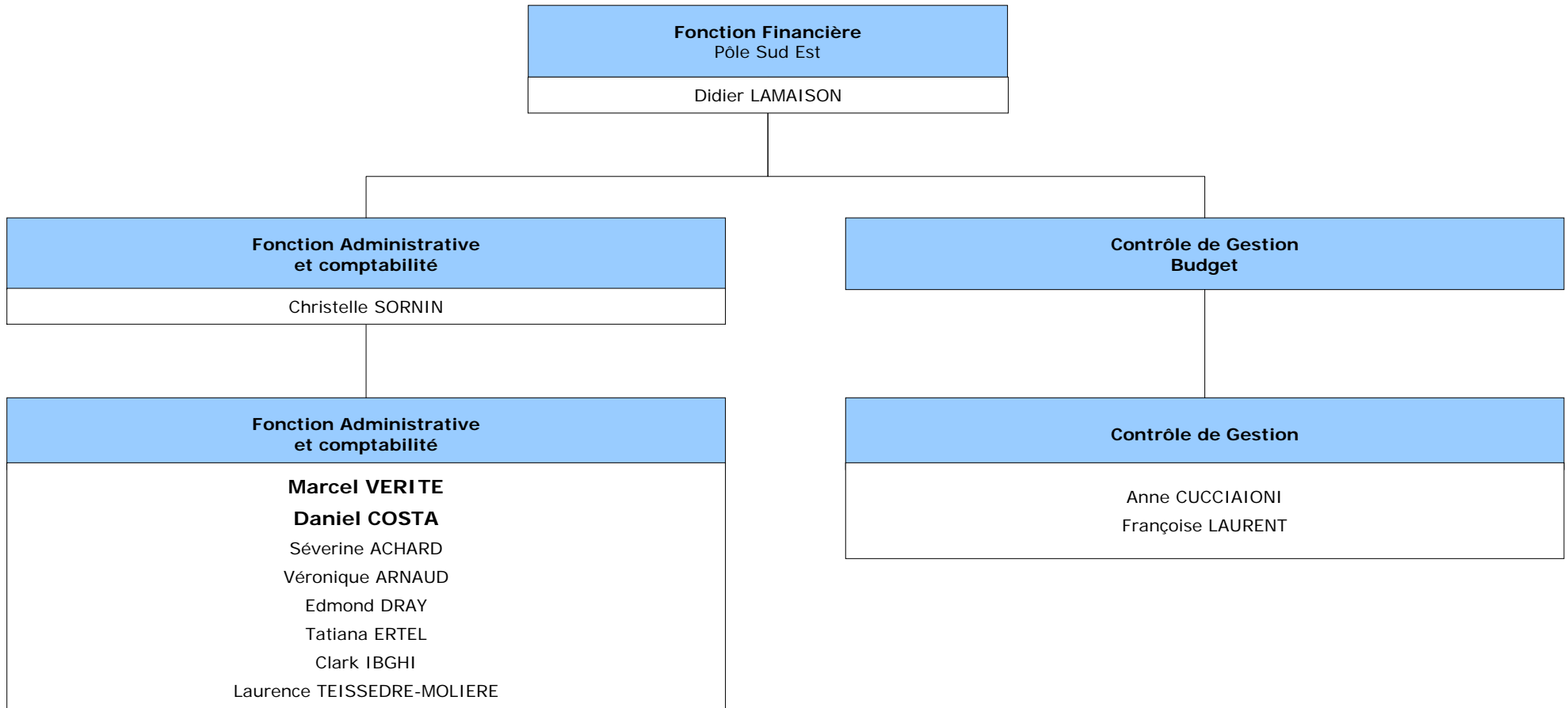

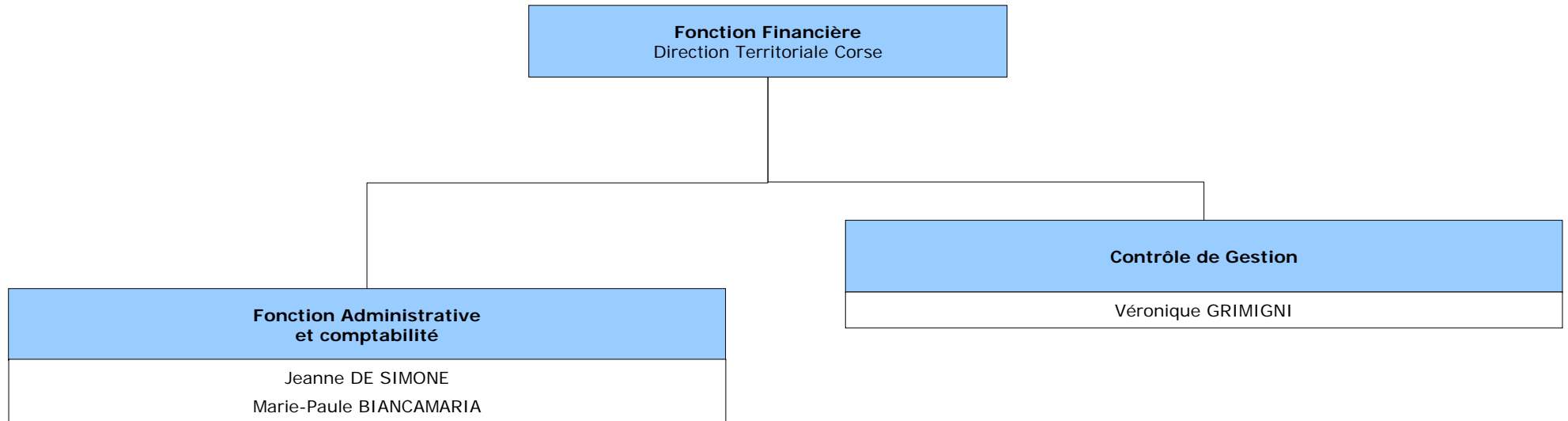

# Finance du domaine Technologie et Fabrication

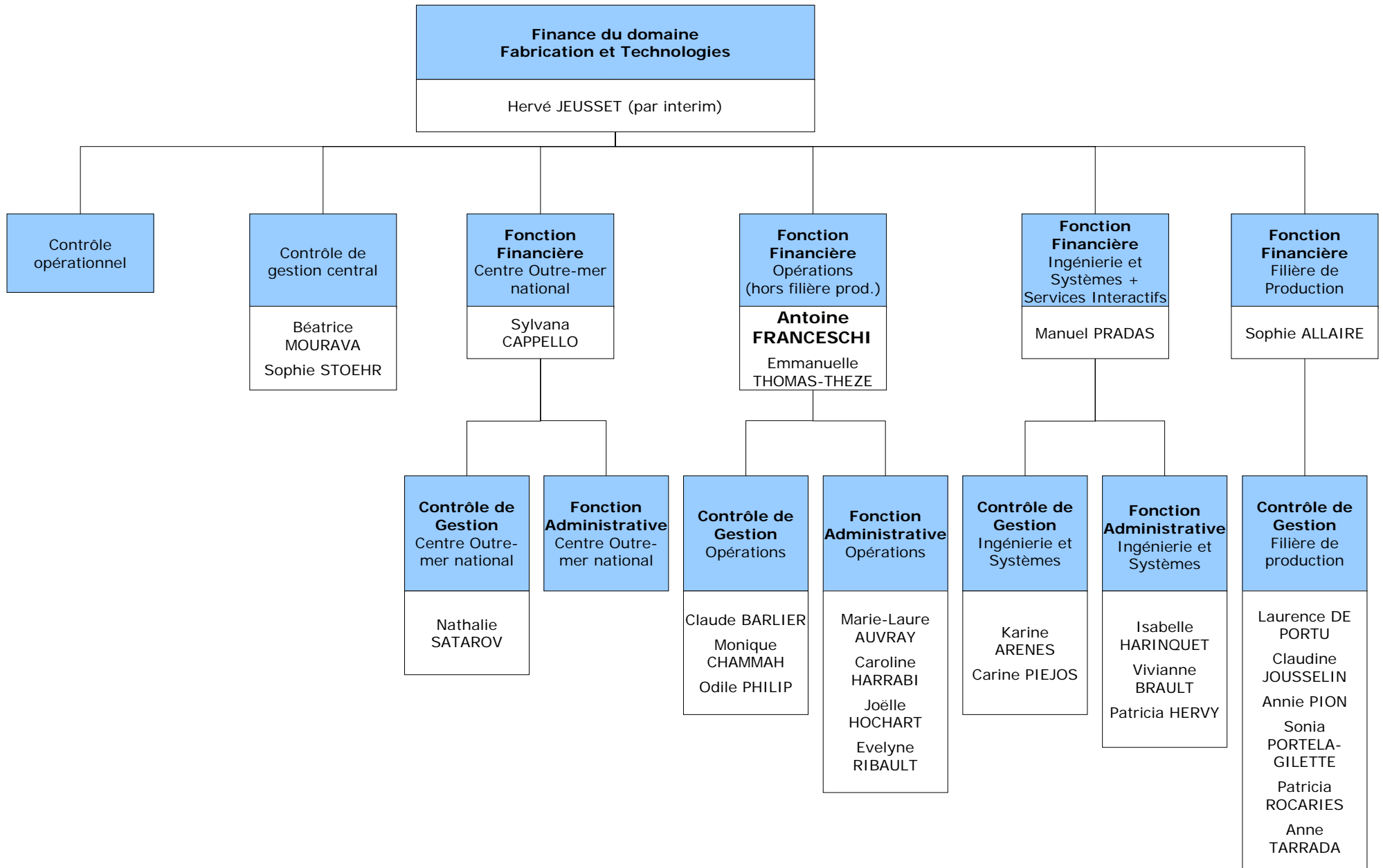

# Finance des domaines Gestion et Marketing

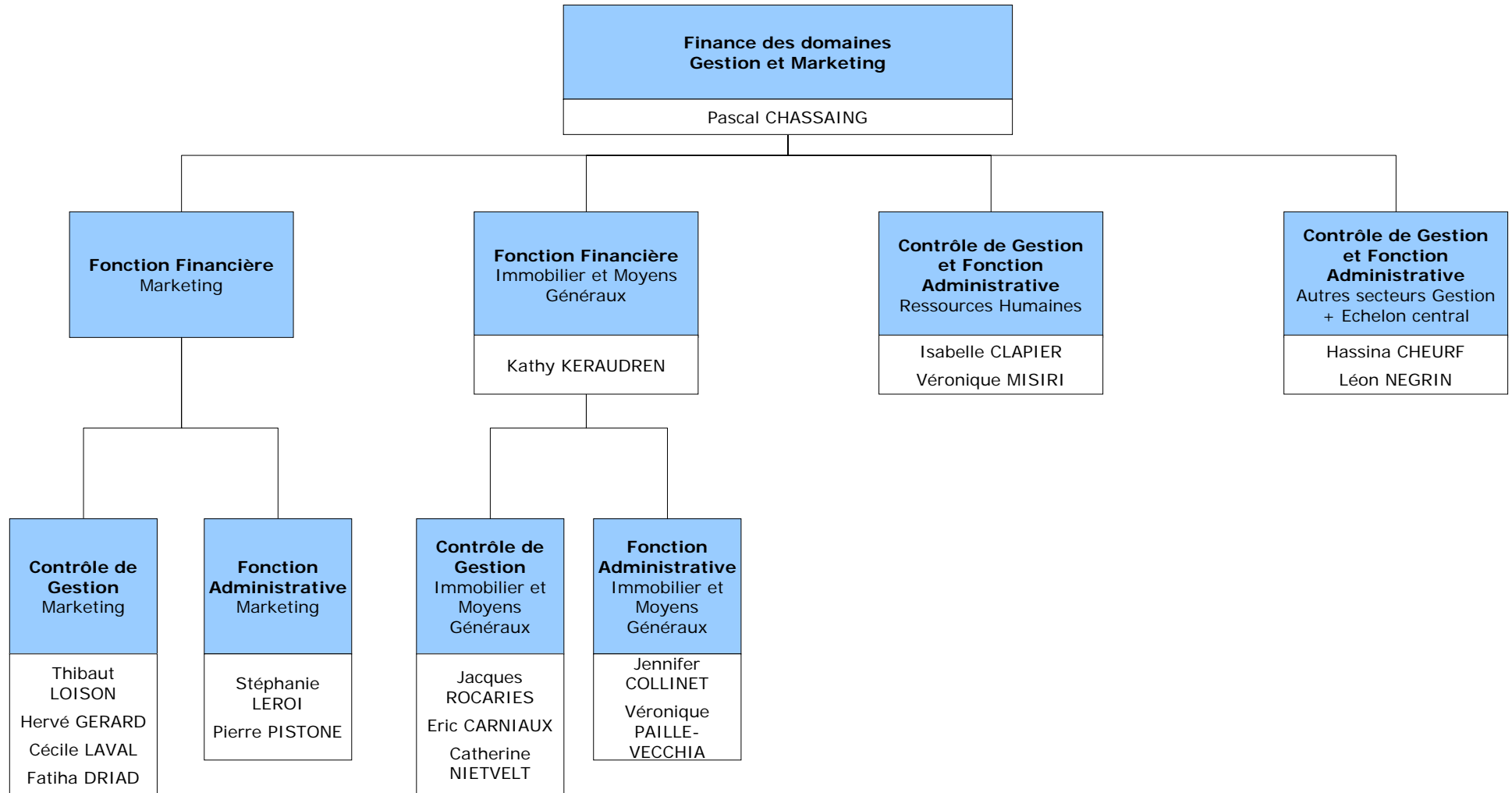

# Finance des secteurs JT, Mag d'info et Info de proximité

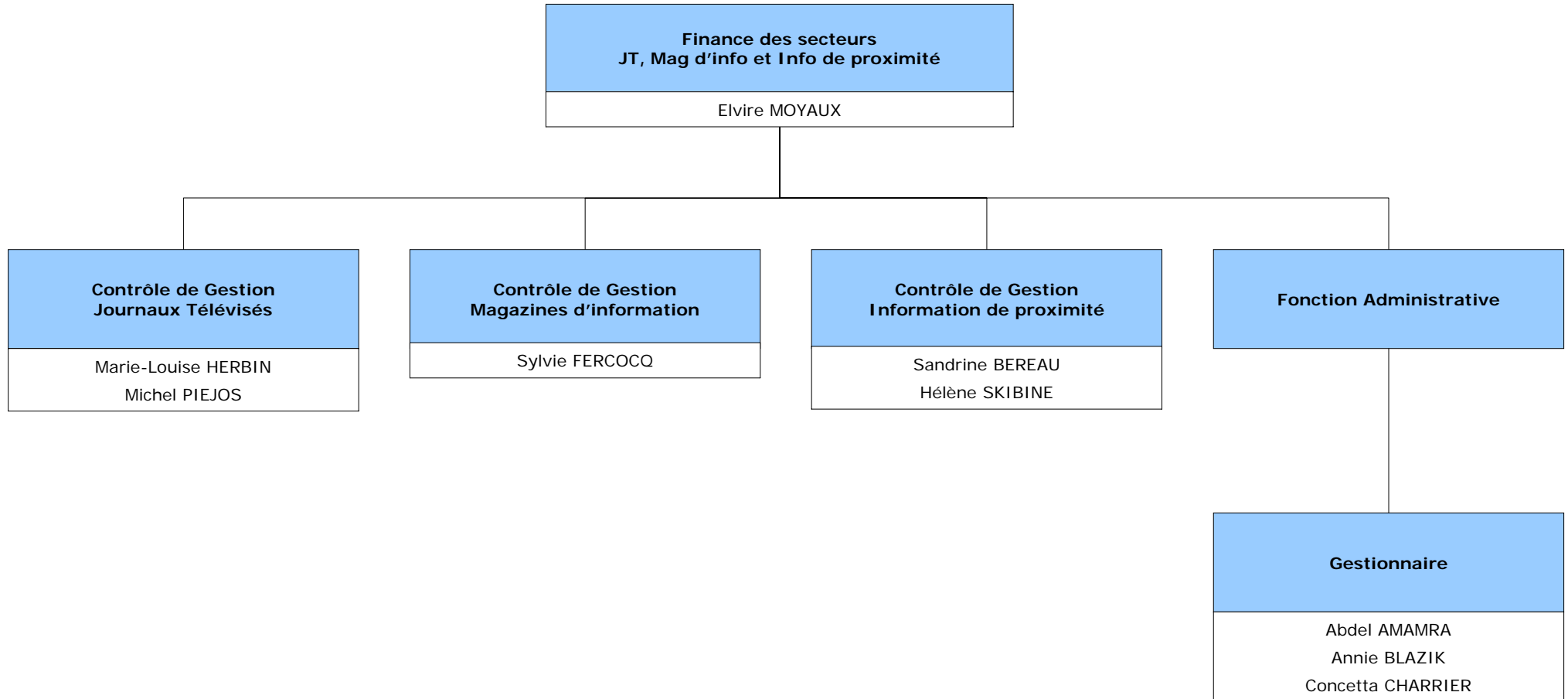

# Fonction financière Moyens de Fabrication de l'information

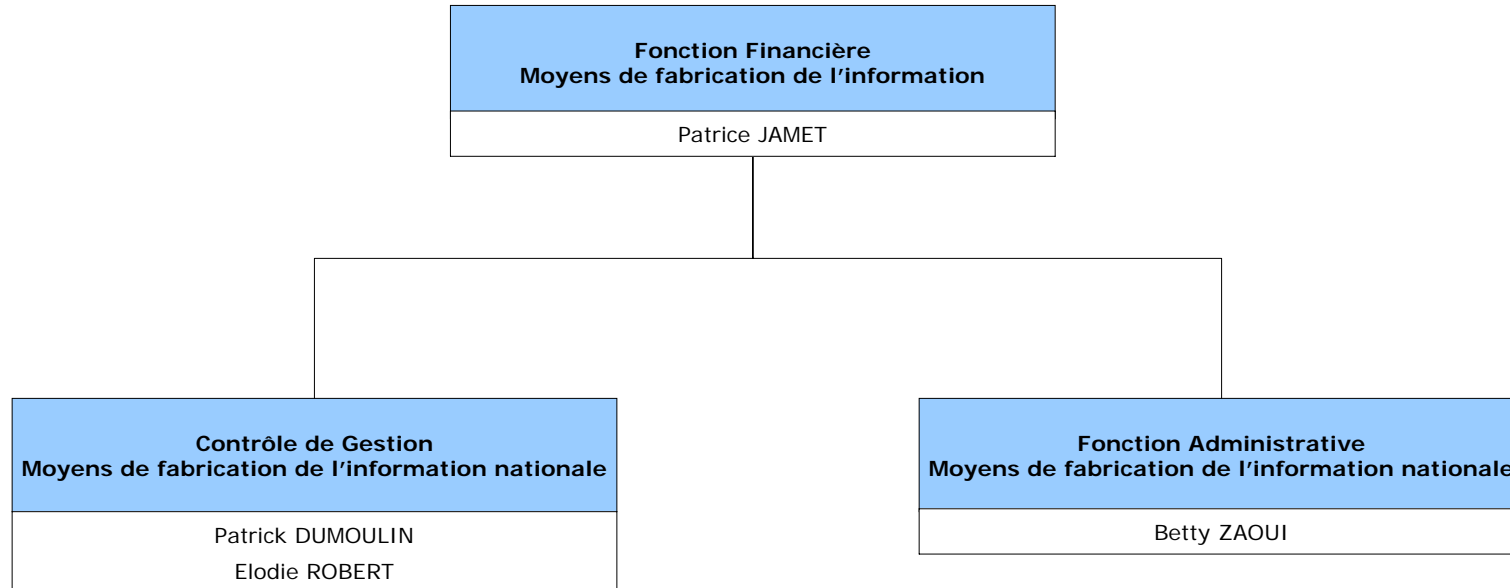

# Finance du secteur Sports

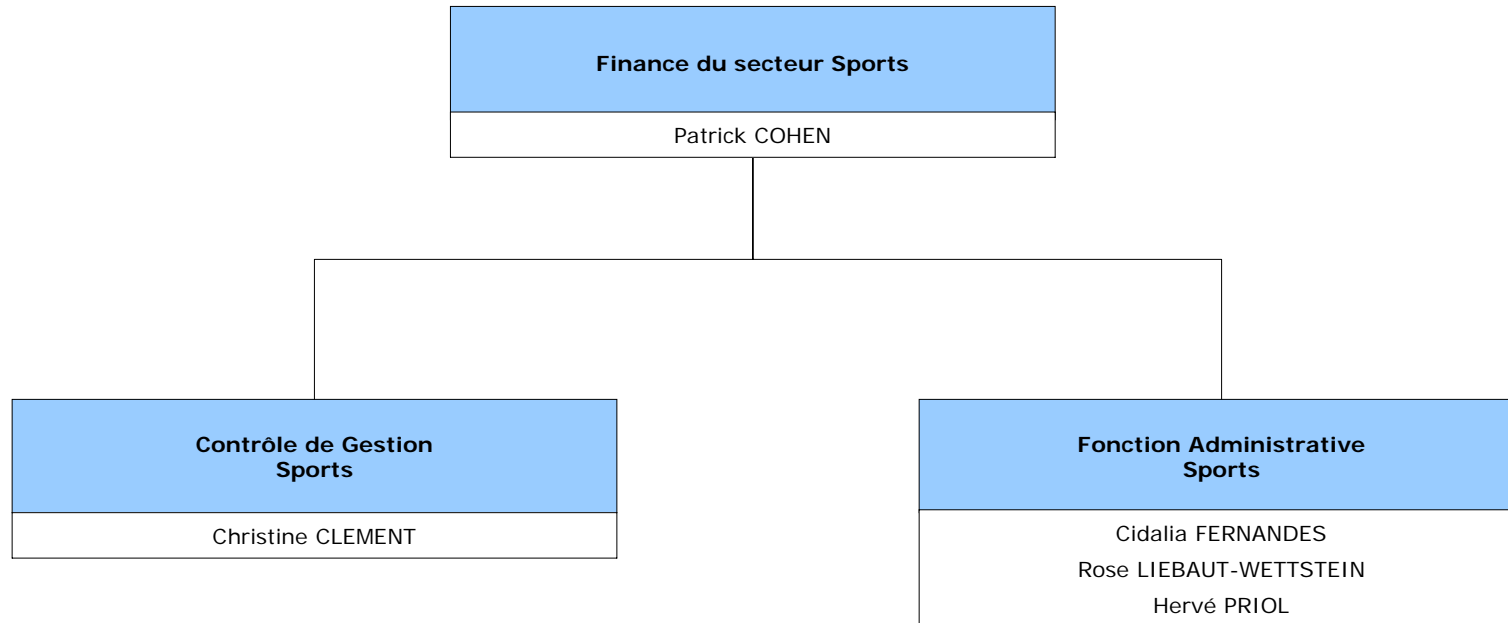

# Missions



# Positionnements des collaborateurs de France Télévisions par domaine

---

- Marketing & Communication
- Antennes, Programmes, Information & Sports
- Moyens des Antennes
- Technologies et Fabrication
- Réseaux régionaux
- Gestion
  - Finance
  - Ressources Humaines
  - Immobilier et Moyens Généraux
  - Juridique
  - Achats hors Programmes
  - Process & Organisation
- Présidence

# Fonctions RH

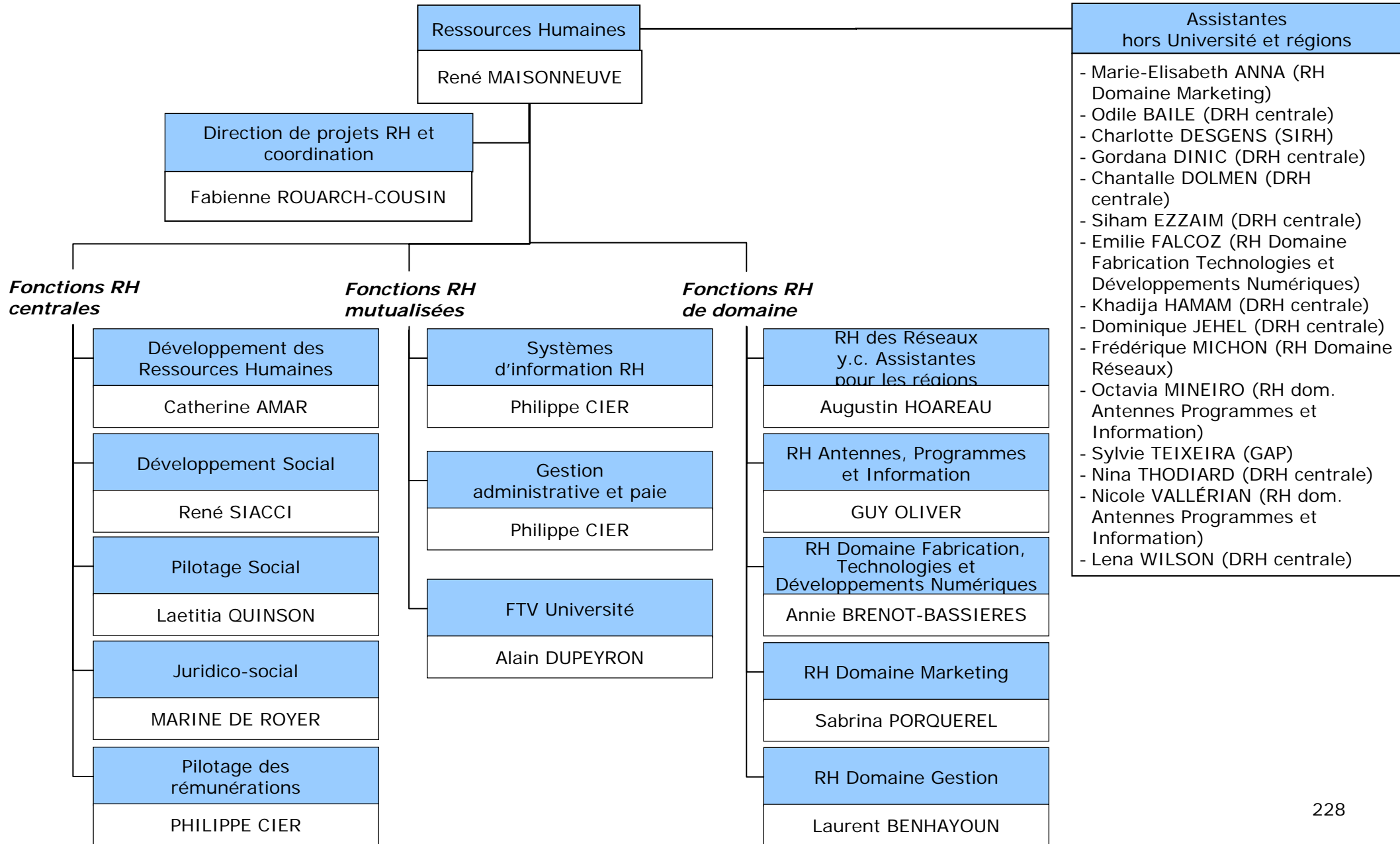

# Positionnements des collaborateurs de France Télévisions par domaine

---

- Marketing et Communication
- Antennes, Programmes, Information & Sports
- Moyens des Antennes
- Technologies et Fabrication
- Réseaux régionaux
- Gestion

## -Ressources Humaines

- Fonctions RH centrales
- Fonctions RH mutualisées
- Fonctions RH de domaine

- Présidence

# Fonctions RH Centrales – Développement des Ressources Humaines

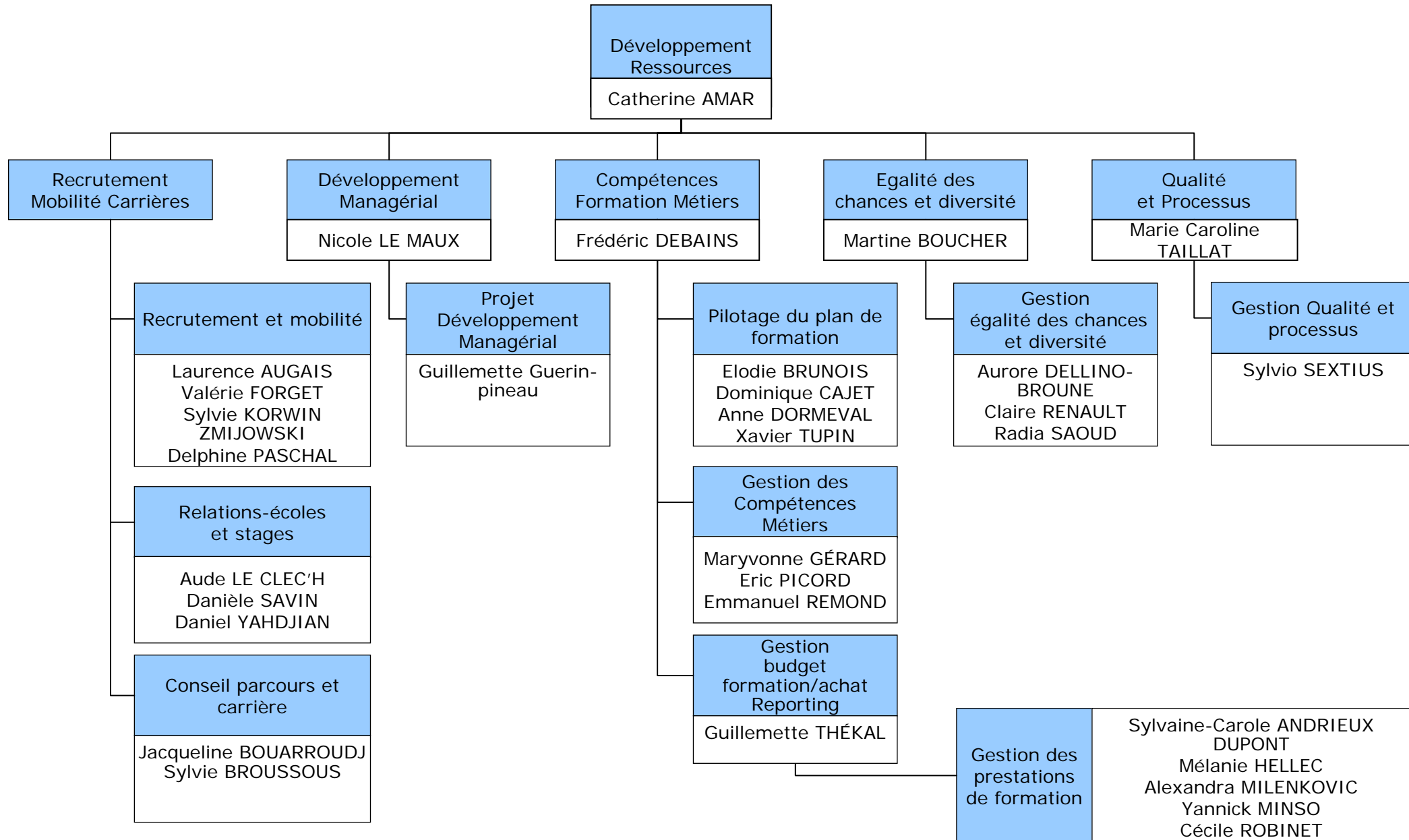

# Fonctions RH Centrales – Développement Social

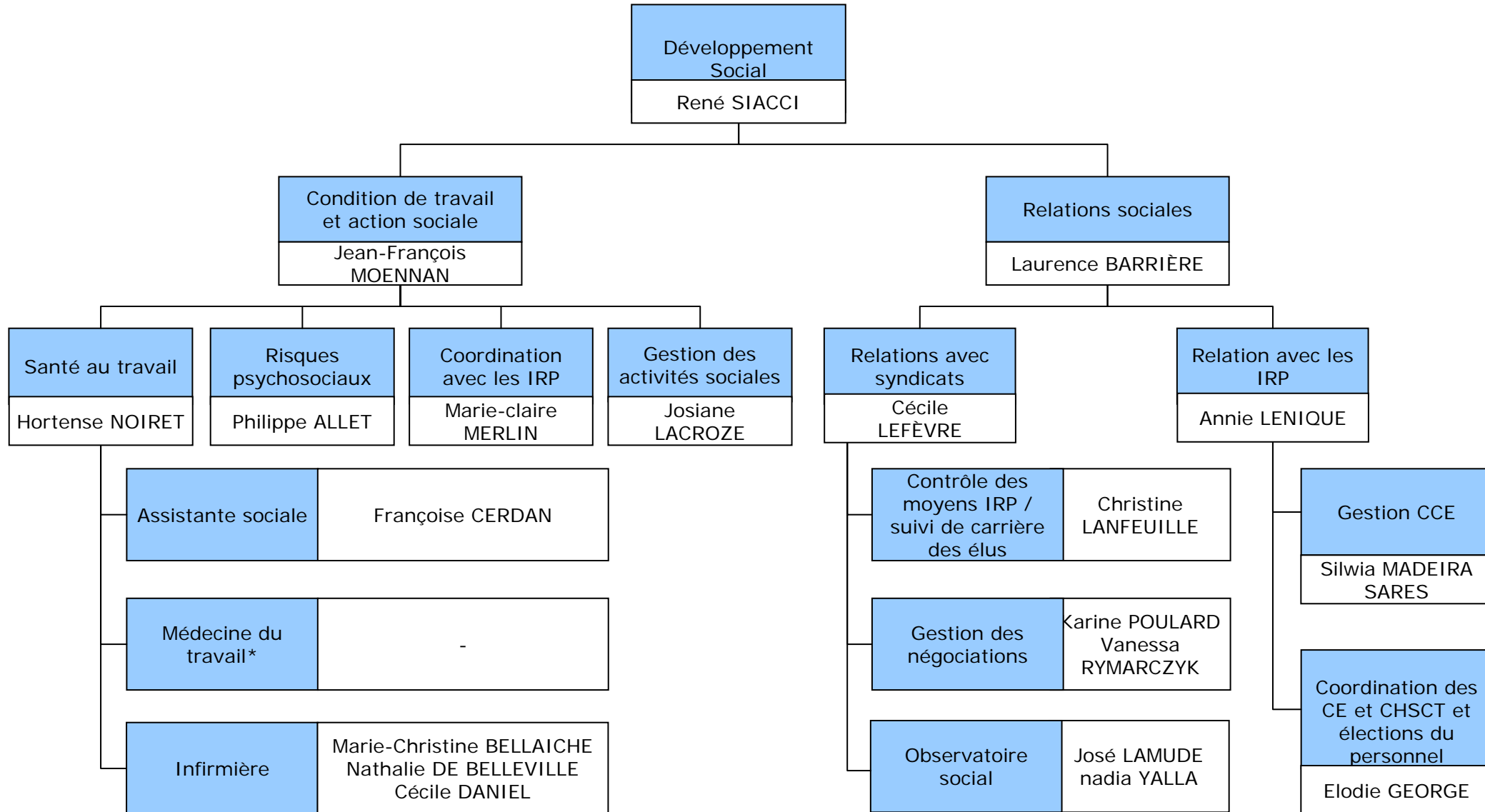

\* Les médecins du travail seront recrutés par l'entreprise pour tenir compte de l'obligation légale d'internaliser la médecine du travail compte tenu de la taille de l'entreprise commune

# Fonctions RH Centrales – Pilotage Social

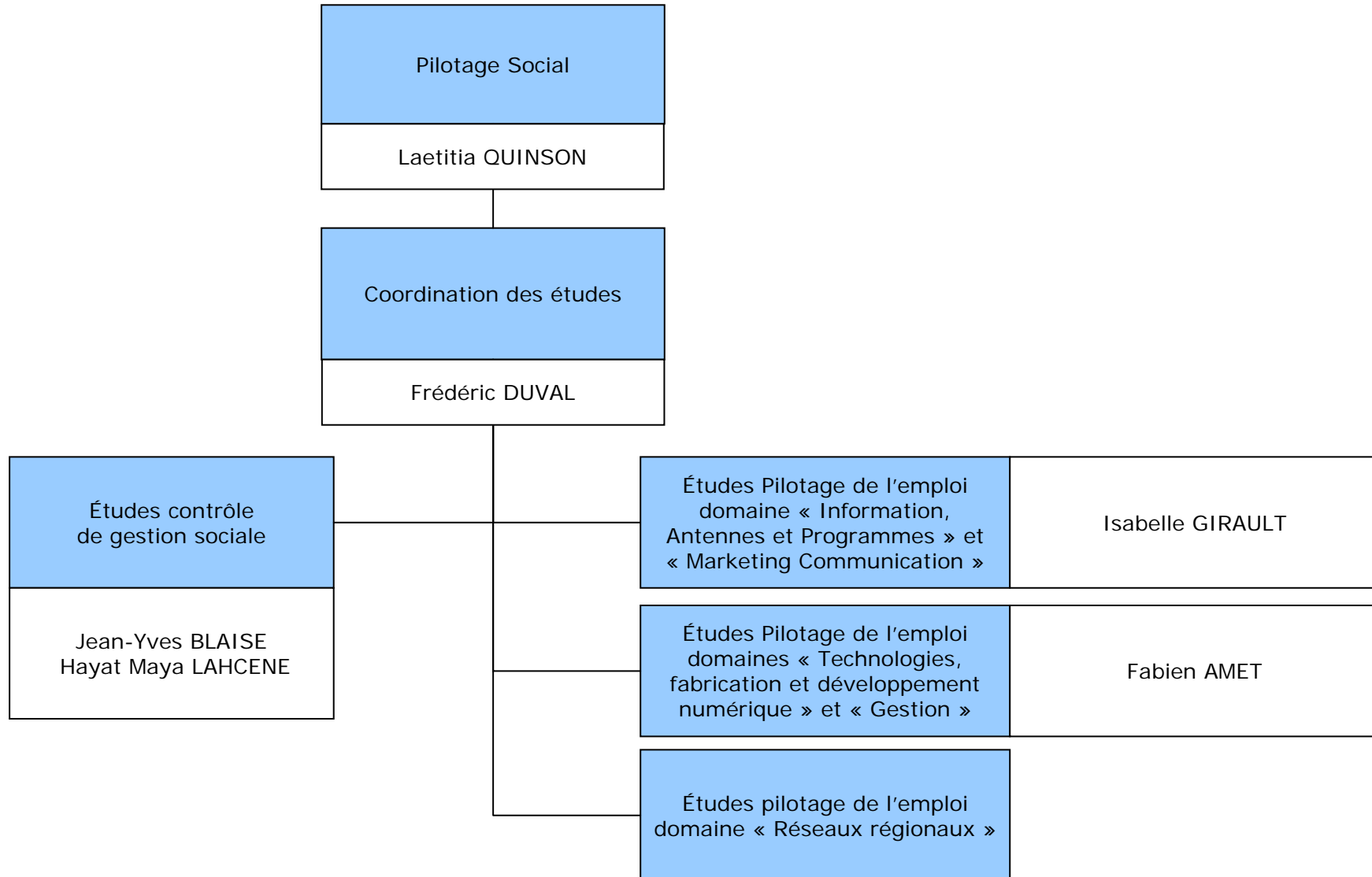

# Fonctions RH Centrales – Juridico Social

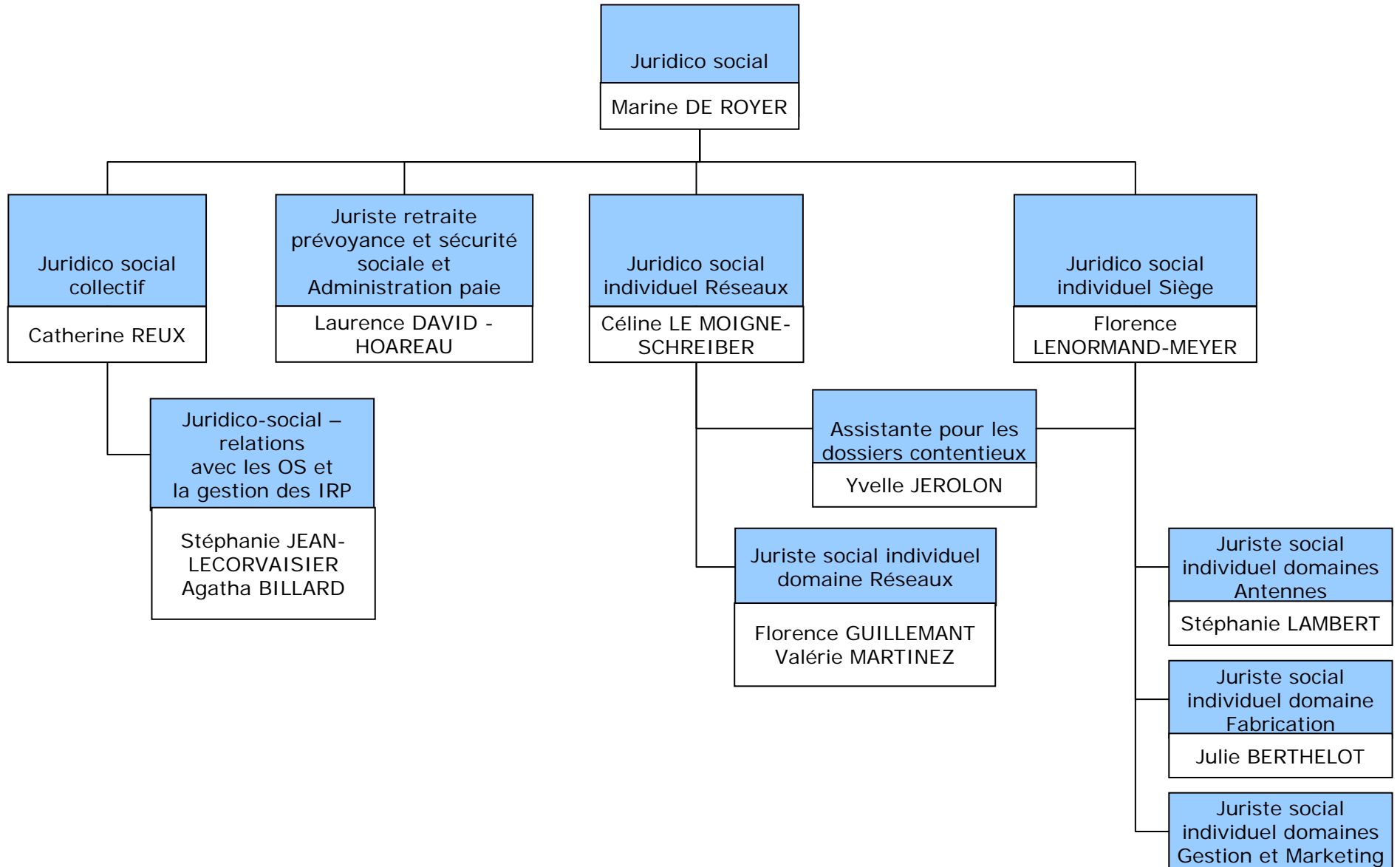

# Fonctions RH Centrales – Pilotage des rémunérations

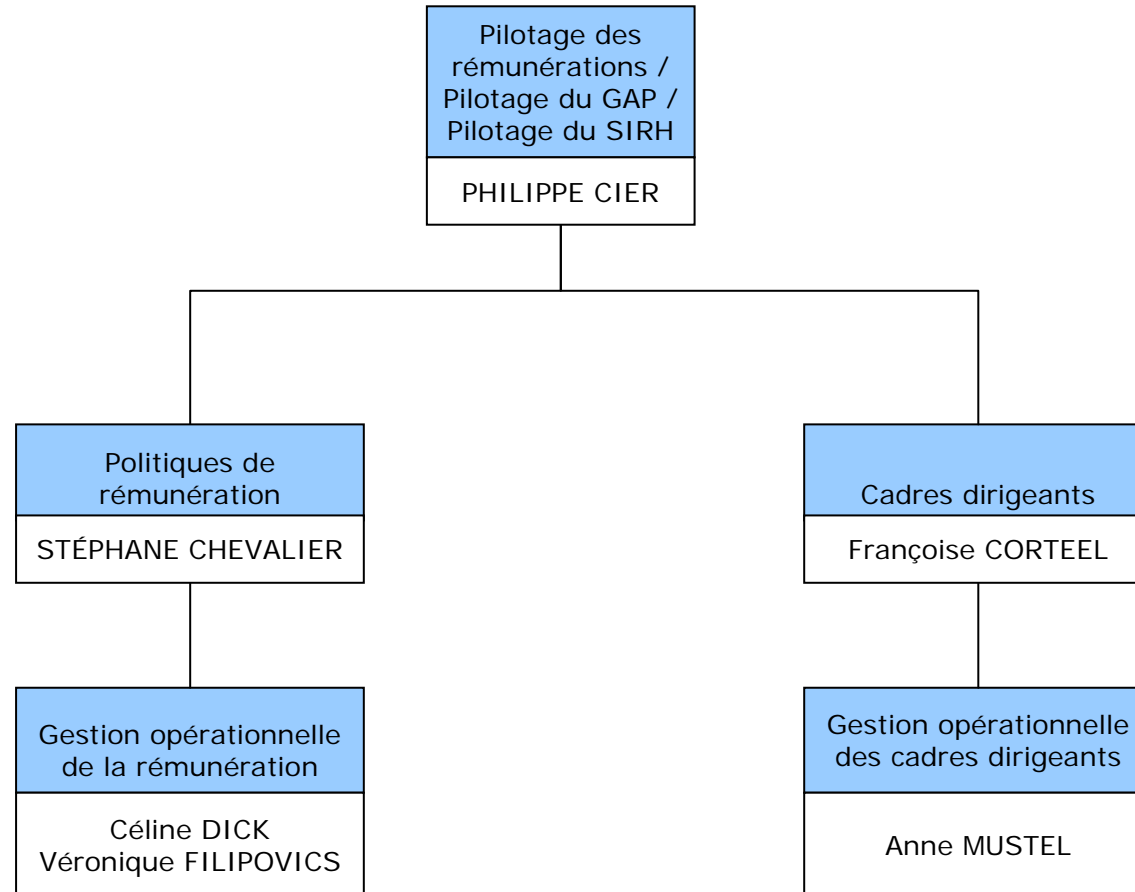

# Positionnements des collaborateurs de France Télévisions par domaine

---

- Marketing et Communication
- Antennes, Programmes, Information & Sports
- Moyens des Antennes
- Technologies et Fabrication
- Réseaux régionaux
- Gestion
  - Ressources Humaines
    - Fonctions RH centrales
    - Fonctions RH mutualisées
    - Fonctions RH de domaine
- Présidence

# Fonctions RH Mutualisées – Systèmes d'Information RH

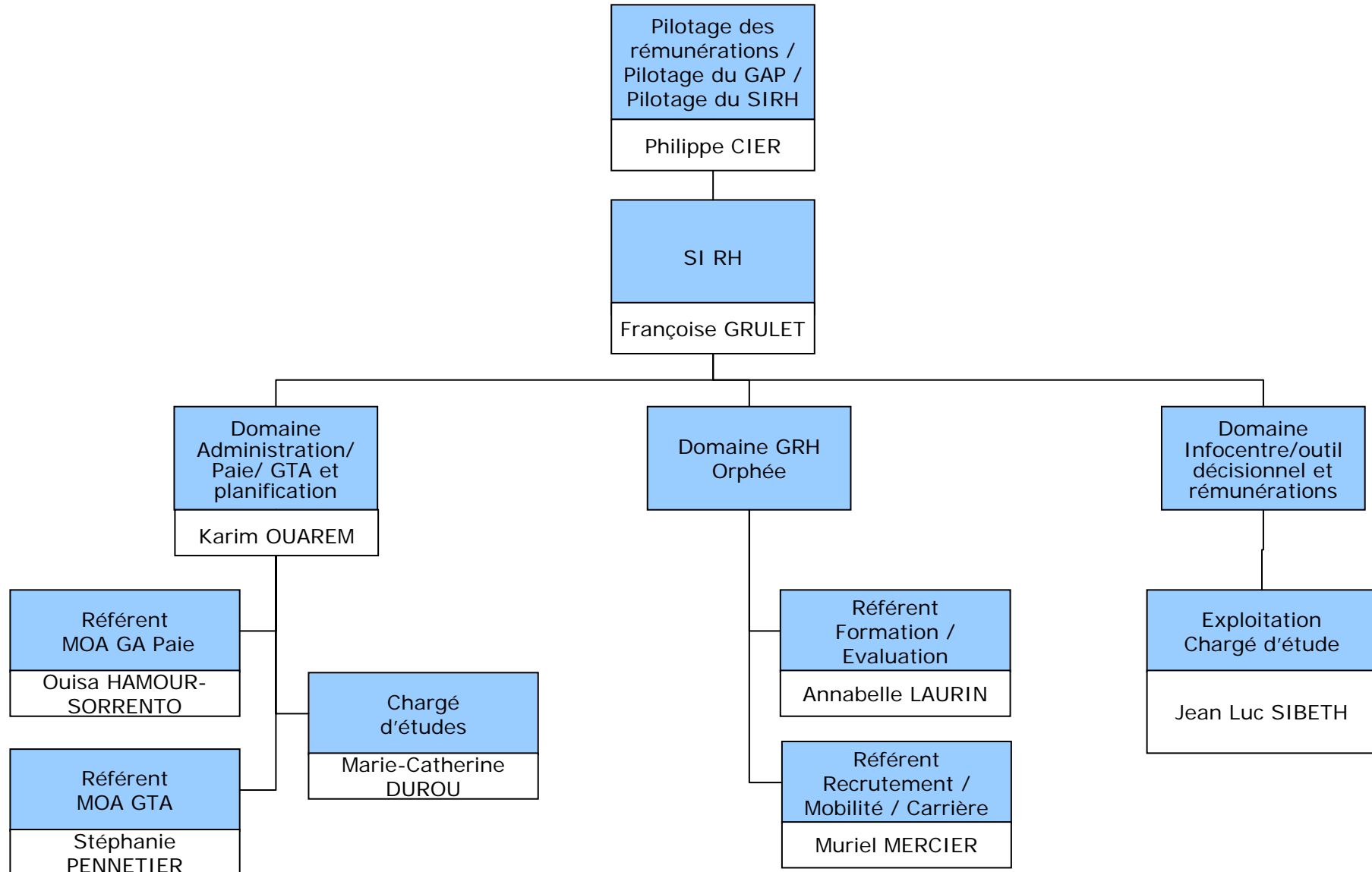

# Fonctions RH Mutualisées – Gestion administrative et paie 1/2

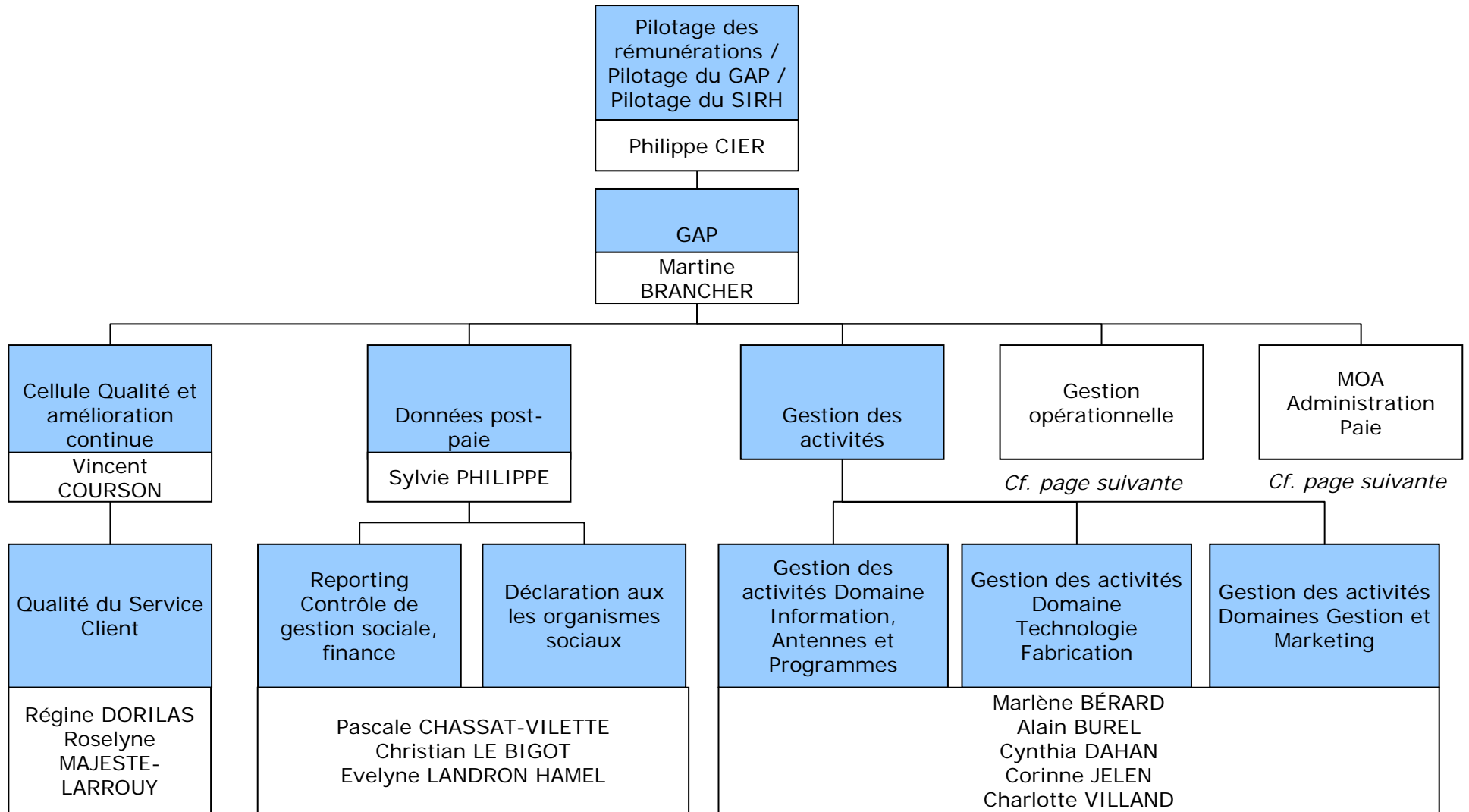

\* La responsabilité du pilotage des rémunération, du pilotage du GAP et de pilotage du SI RH est regroupée dans un seul poste. Celui-ci n'est compté qu'une seule fois.

# Fonctions RH Mutualisées – Gestion administrative et paie 2/2

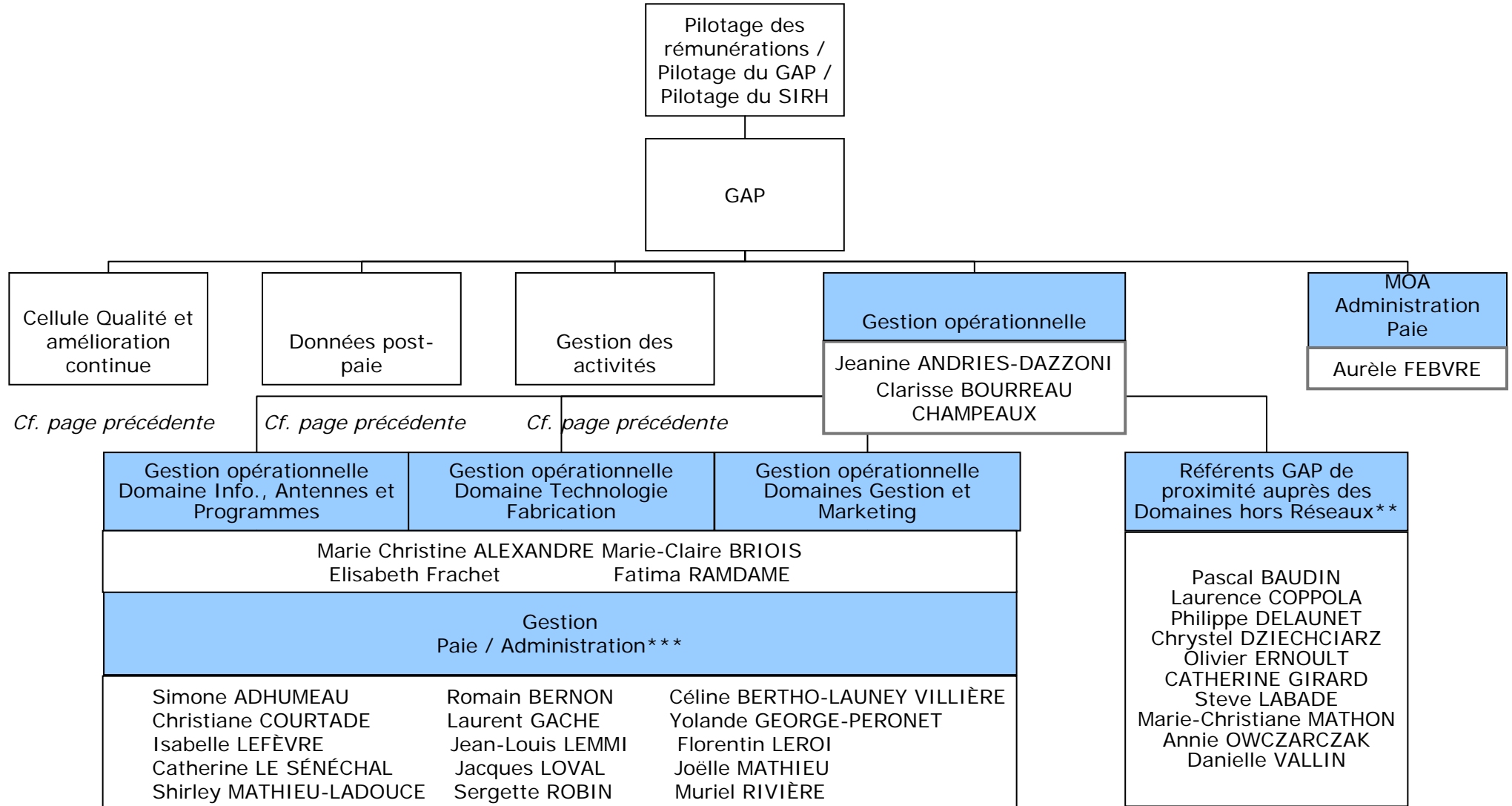

\* La responsabilité du pilotage des rémunérations, du pilotage du GAP et de pilotage du SI RH est regroupée dans un seul poste. Celui-ci n'est compté qu'une seule fois.

\*\* Les « GAP de proximité » se répartissent ainsi : 3 pour le domaine Antennes, Programmes et Information, 3 pour le domaine Technologies, Fabrication et Développements Numériques, 4 pour les domaines Marketing/Gestion/Réseaux (échelon central)

\*\*\* Les salariés «Gestion/Paie/Administration » se répartissent ainsi : 6 pour le domaine Antennes, Programmes et Information, 5 pour le domaine Technologies, Fabrication et Développements Numériques, 4 pour les domaines Marketing/Gestion/Réseaux (échelon central)

# Fonctions RH Mutualisées – FTV Université

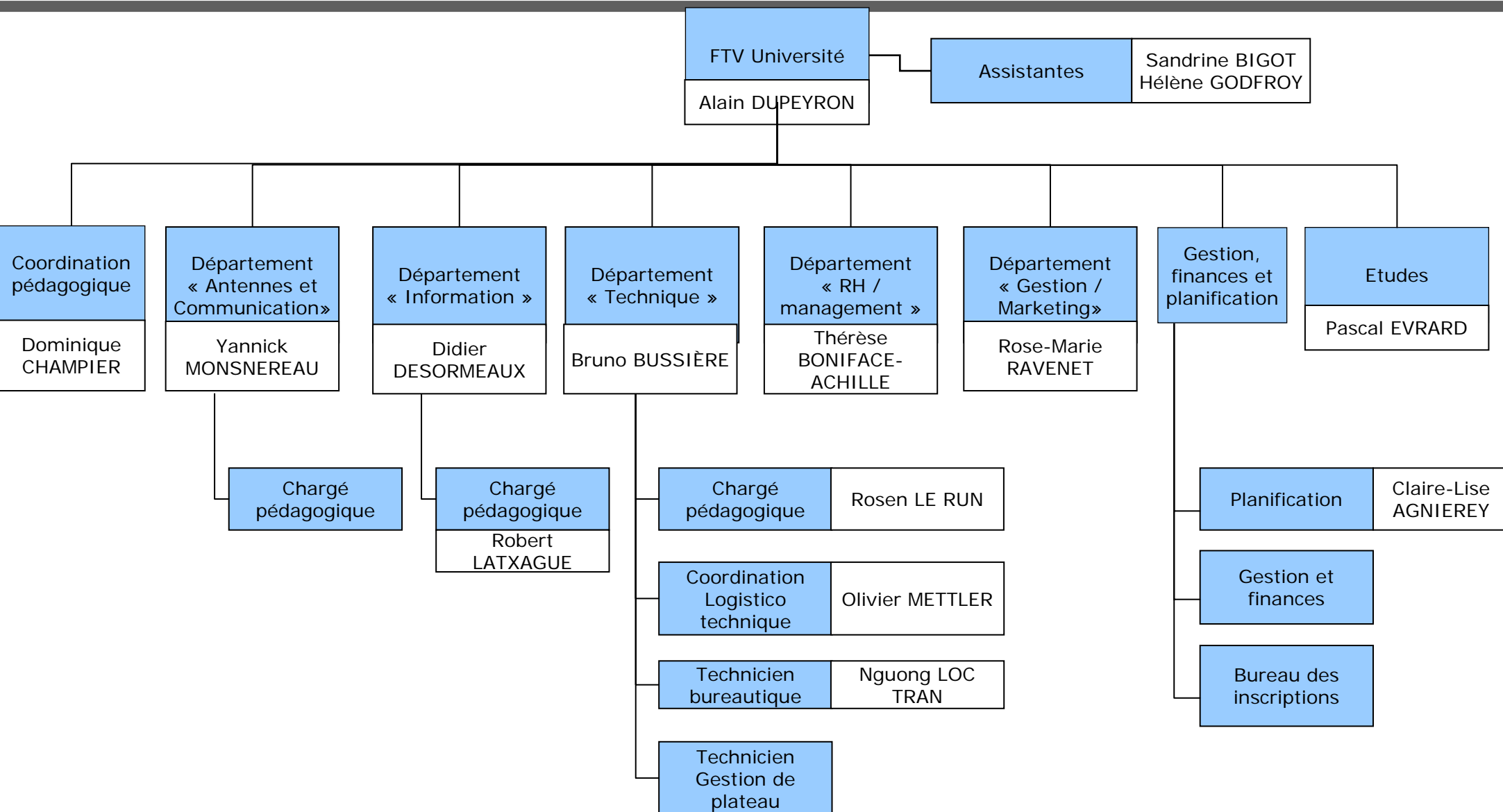

# Positionnements des collaborateurs de France Télévisions par domaine

---

- Marketing et Communication
- Antennes, Programmes, Information & Sports
- Moyens des Antennes
- Technologies et Fabrication
- Réseaux régionaux
- Gestion
  - Ressources Humaines
    - Fonctions RH centrales
    - Fonctions RH mutualisées
    - Fonctions RH de domaine
- Présidence

# Fonctions RH de Domaine – Antennes, Programmes et Information

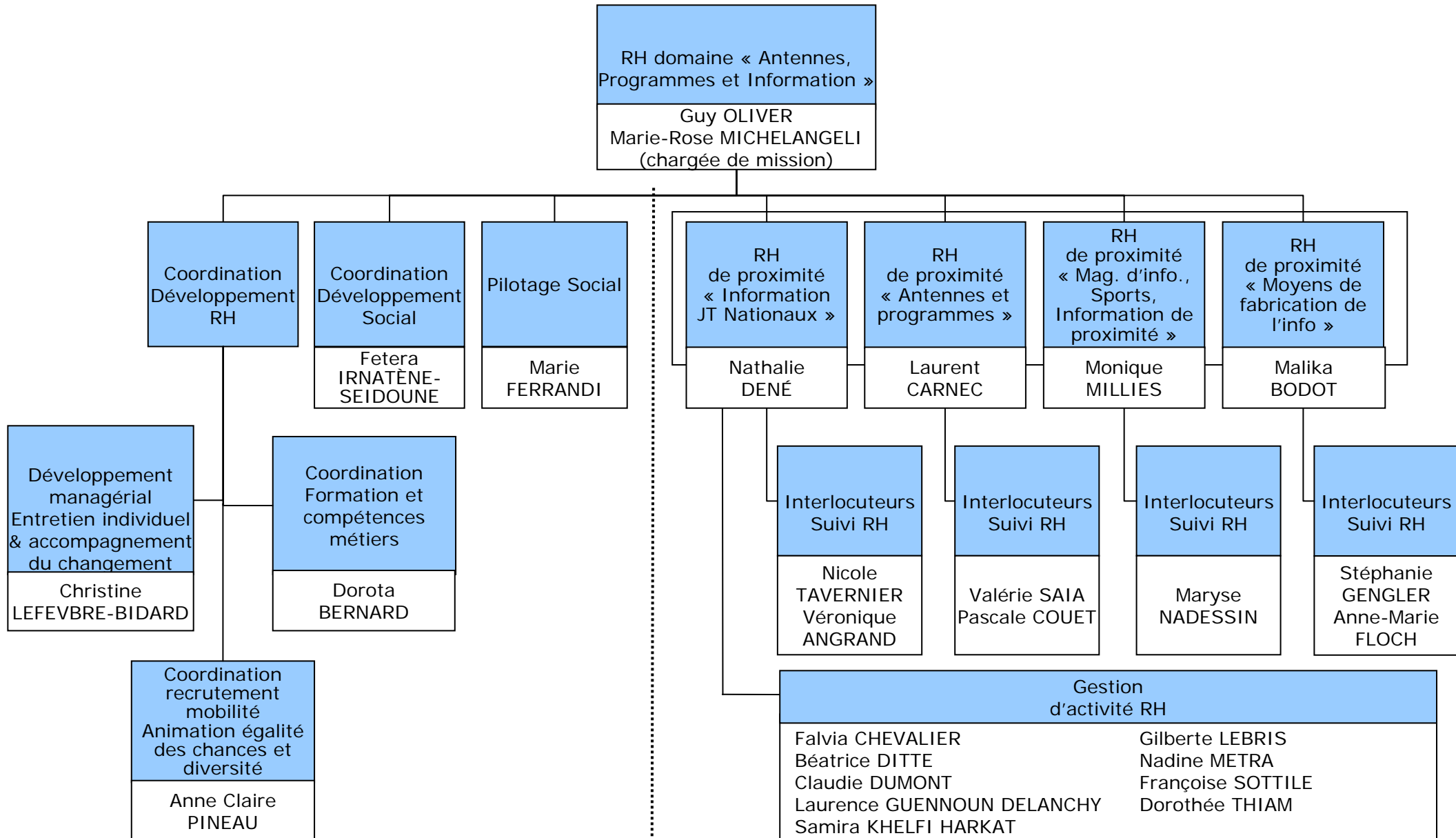

# Fonctions RH de Domaine – Fabrication, Technologies et Développements Numériques

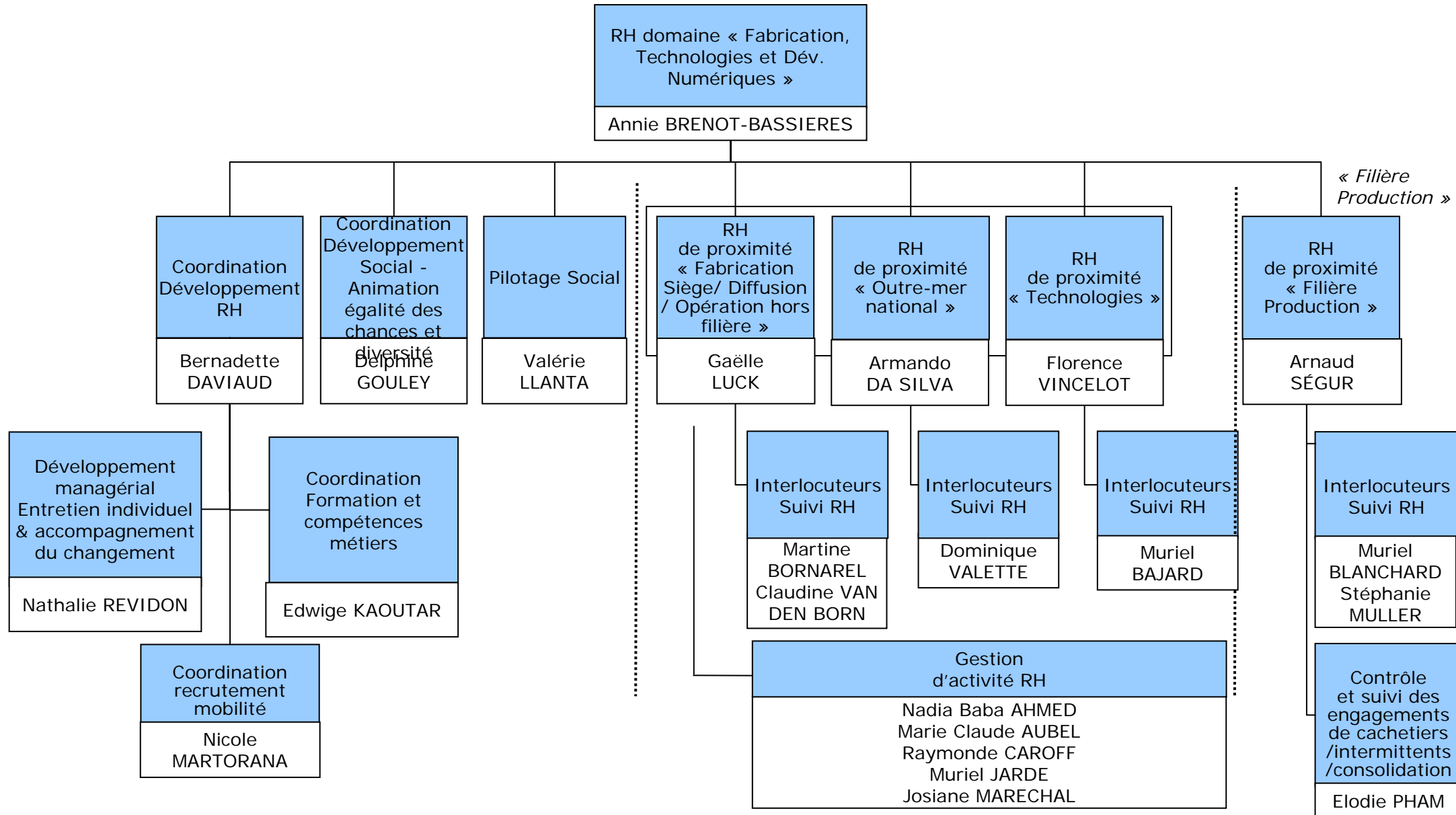

# Fonctions RH de Domaine – Marketing et Communication

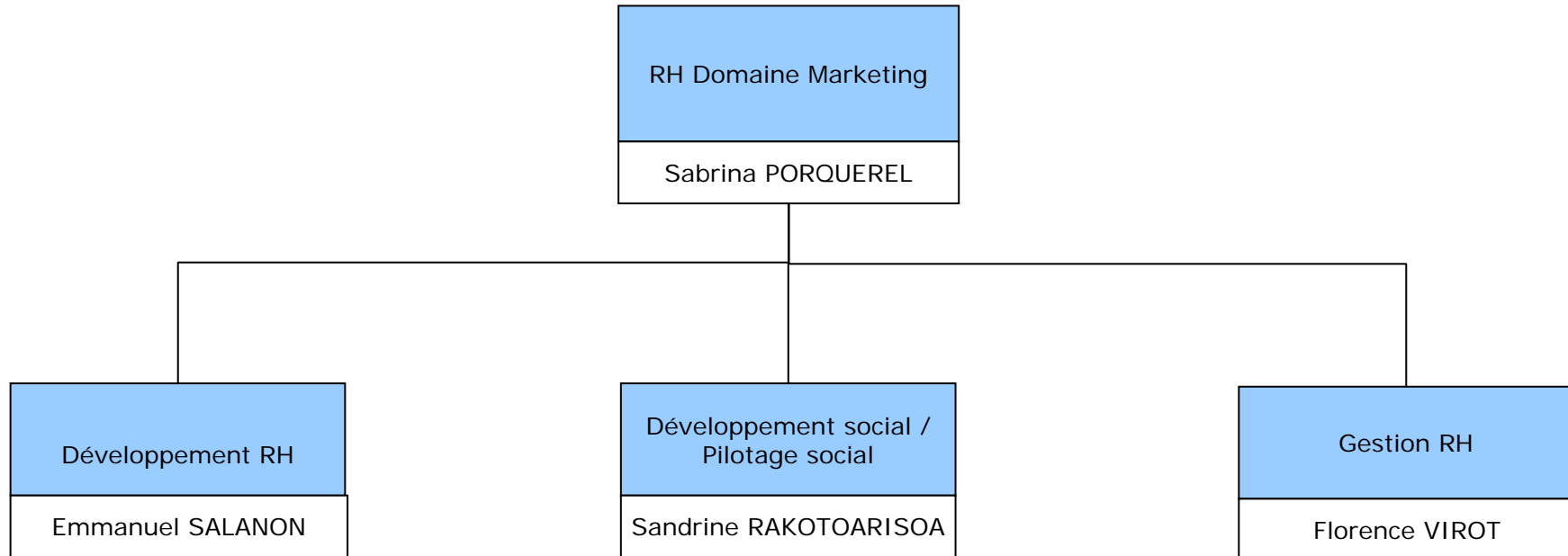

# Fonctions RH de Domaine – Gestion

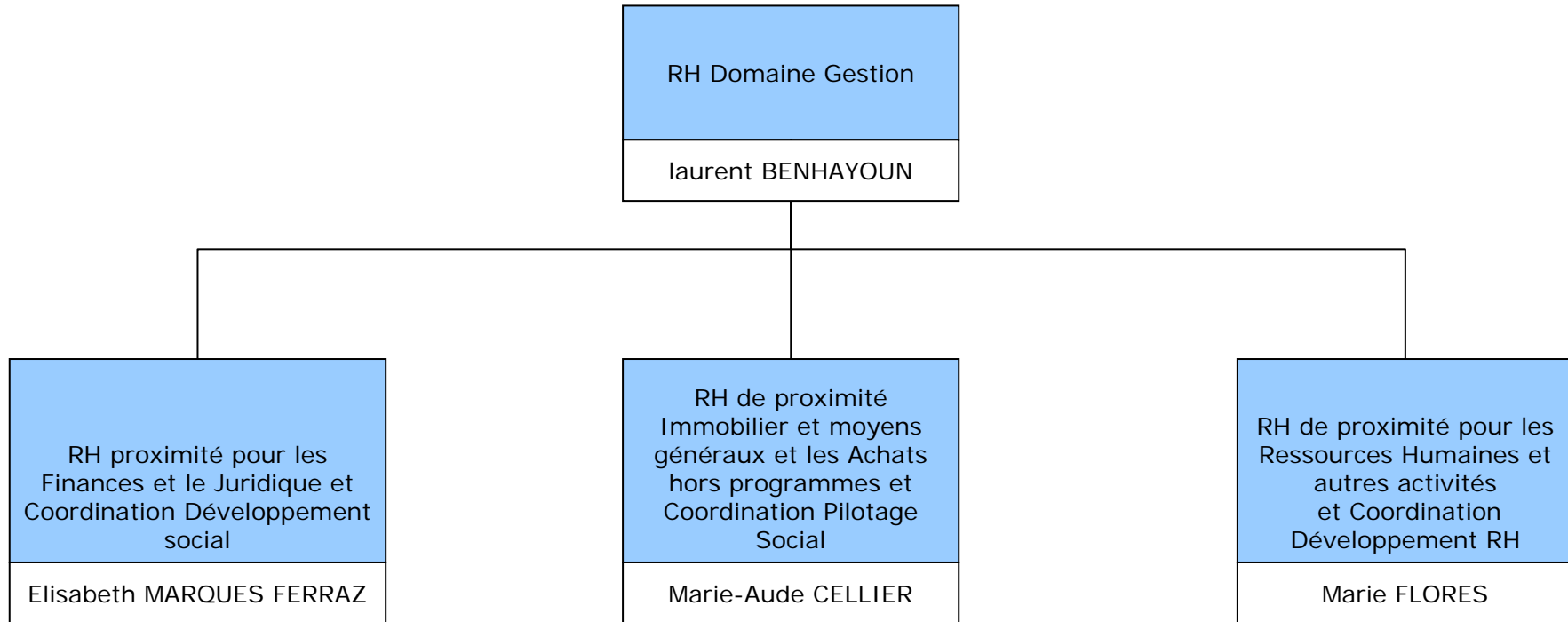

# Fonctions RH de Domaine –Réseaux Régionaux - Siège

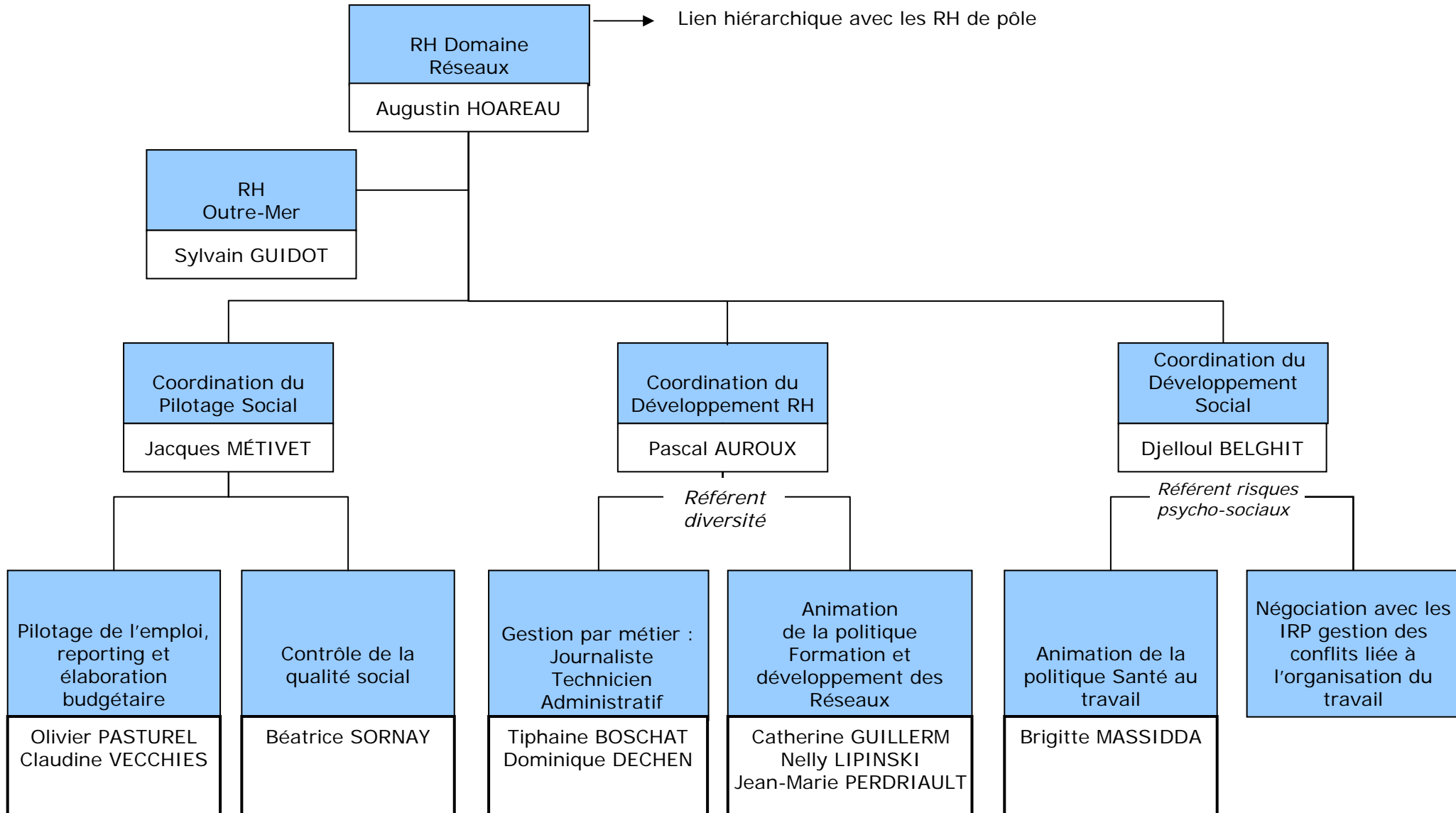

# Fonctions RH de Domaine – Réseaux Régionaux Métropole / Pôle Sud-Est

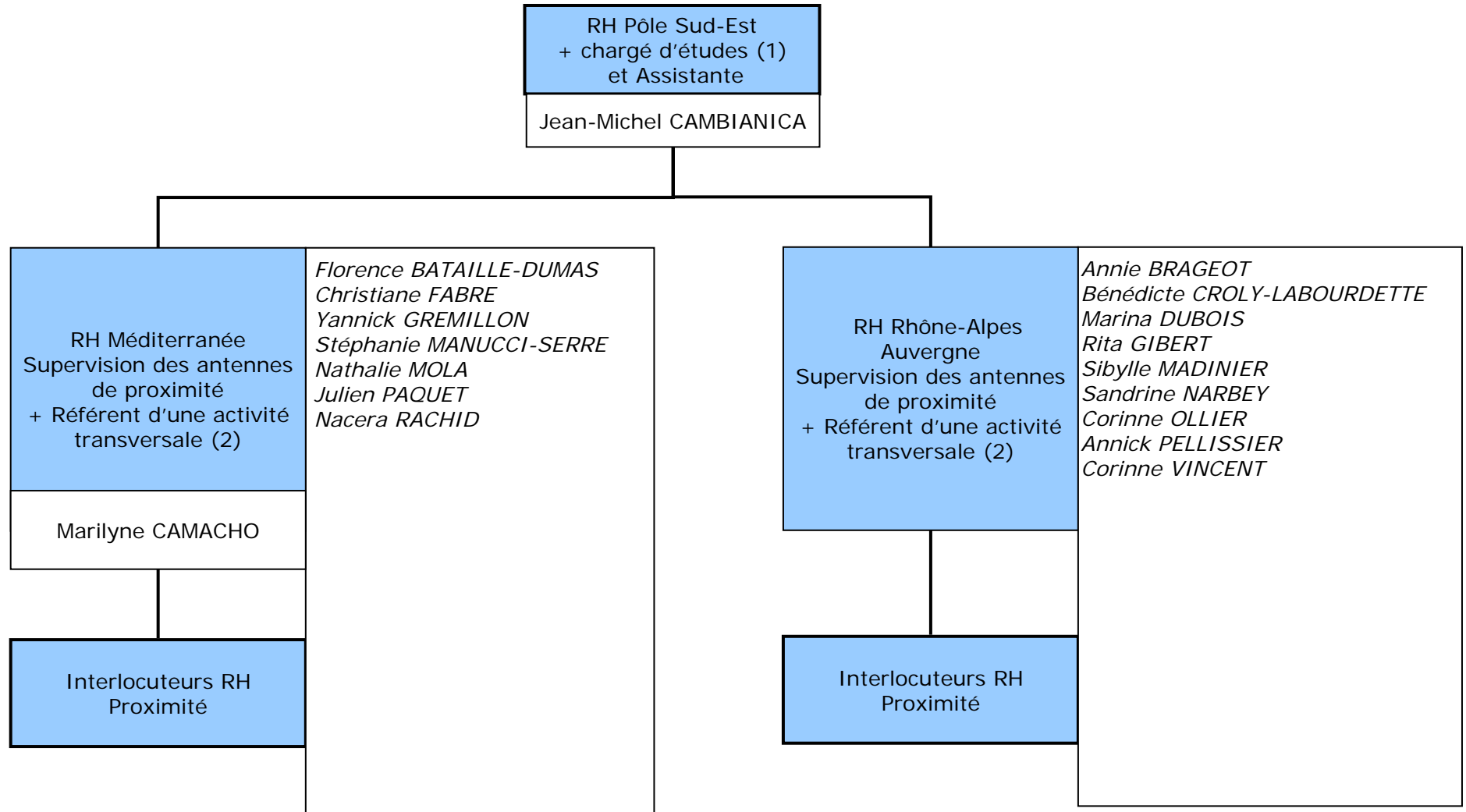

# Fonctions RH de Domaine – Réseaux Régionaux Métropole / Pôle Sud-Ouest

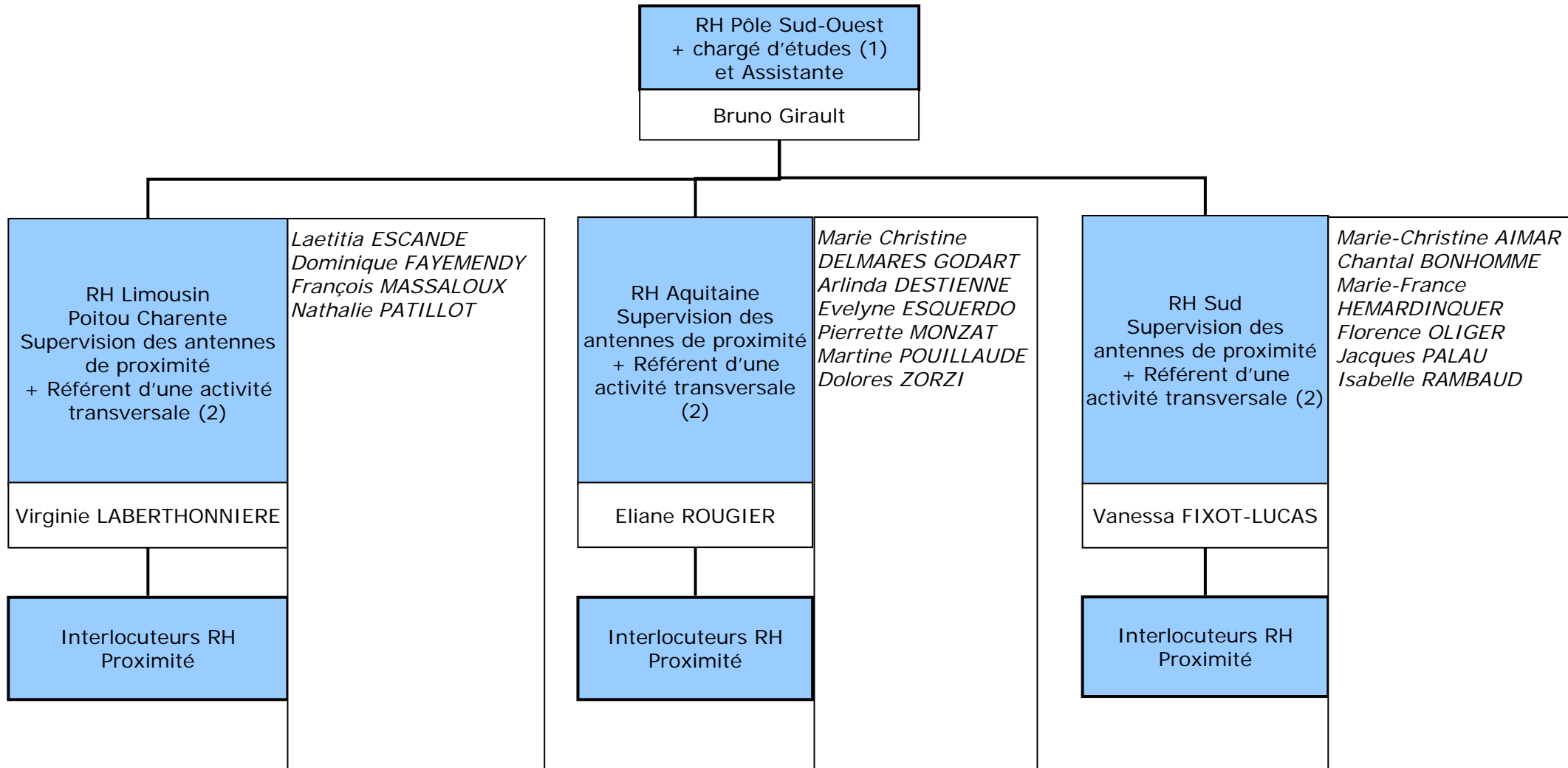

1 : Administration, juridique et Réglementation

2 : Formation, Mobilité/recrutement, Santé/social, Égalité des chances

# Fonctions RH de Domaine – Réseaux Régionaux Métropole / Pôle Nord-Ouest

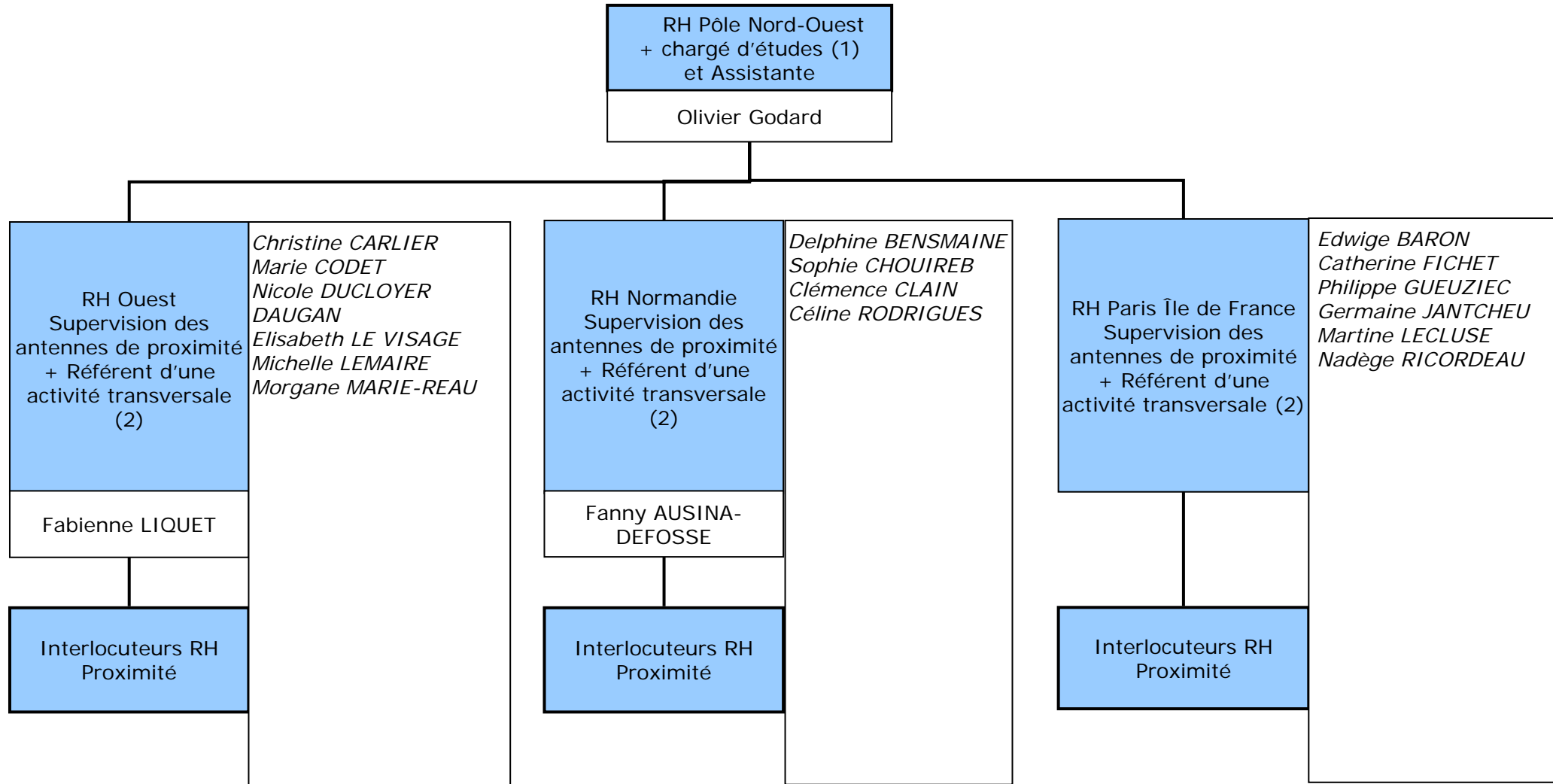

# Fonctions RH de Domaine – Réseaux Régionaux Métropole / Pôle Nord-Est

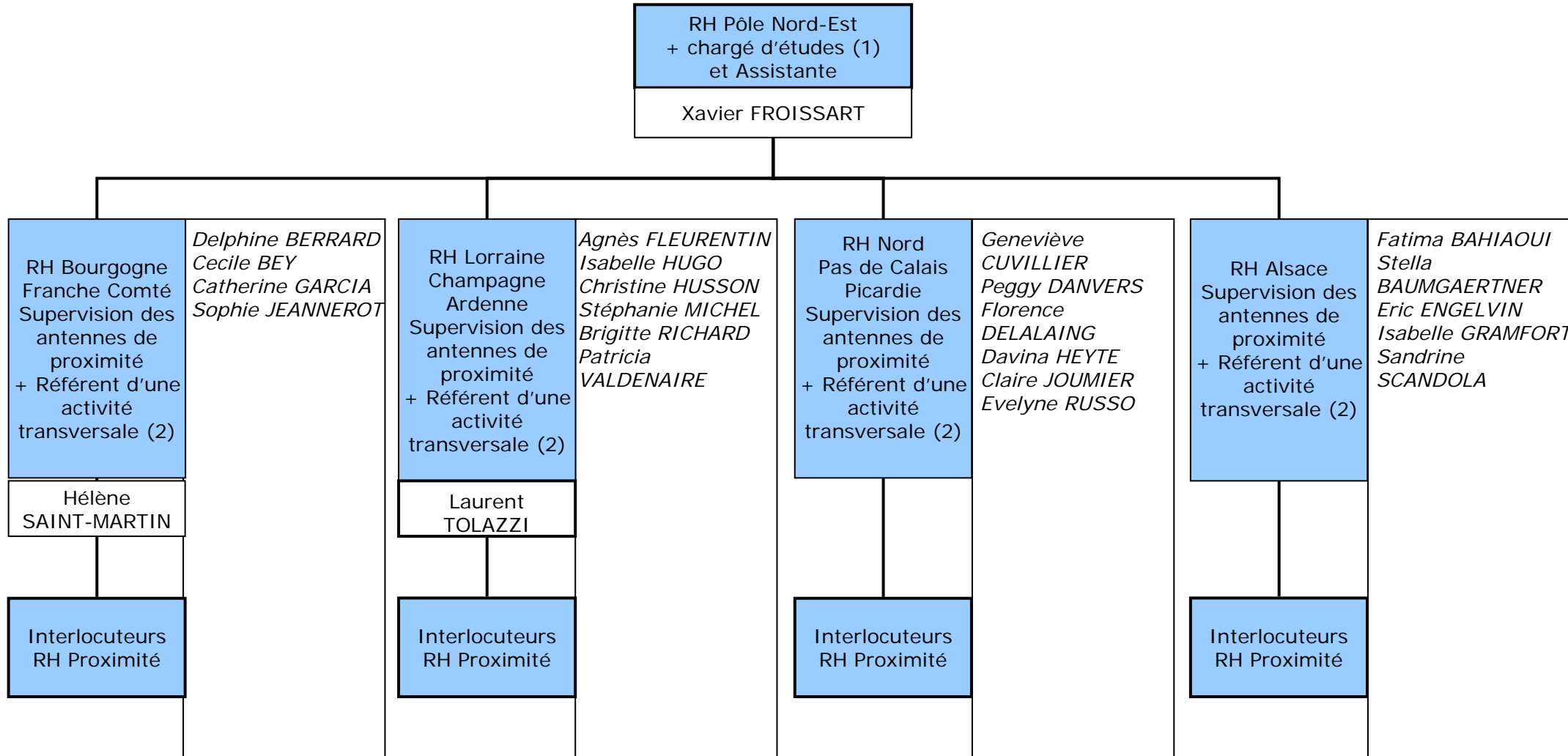

# Fonctions RH de Domaine – Réseaux Régionaux Métropole / Corse

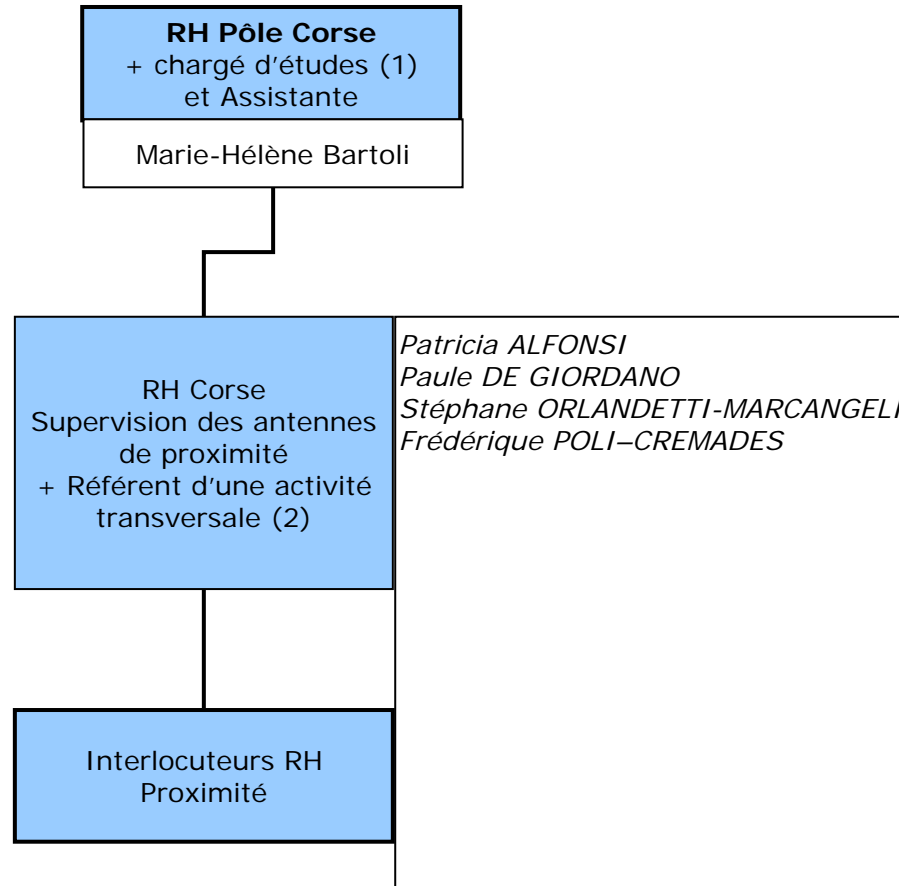

1 : Administration, juridique et Réglementation

2 : Formation, Mobilité/recrutement, Santé/social, Égalité des chances

# Positionnements des collaborateurs de France Télévisions par domaine

---

- Marketing & Communication
- Antennes, Programmes, Information & Sports
- Moyens des Antennes
- Technologies et Fabrication
- Réseaux régionaux
- Gestion
  - Finance
  - Ressources Humaines
  - Immobilier et Moyens Généraux
  - Juridique
  - Achats hors Programmes
  - Process & Organisation
- Présidence

# Immobilier Moyens Généraux

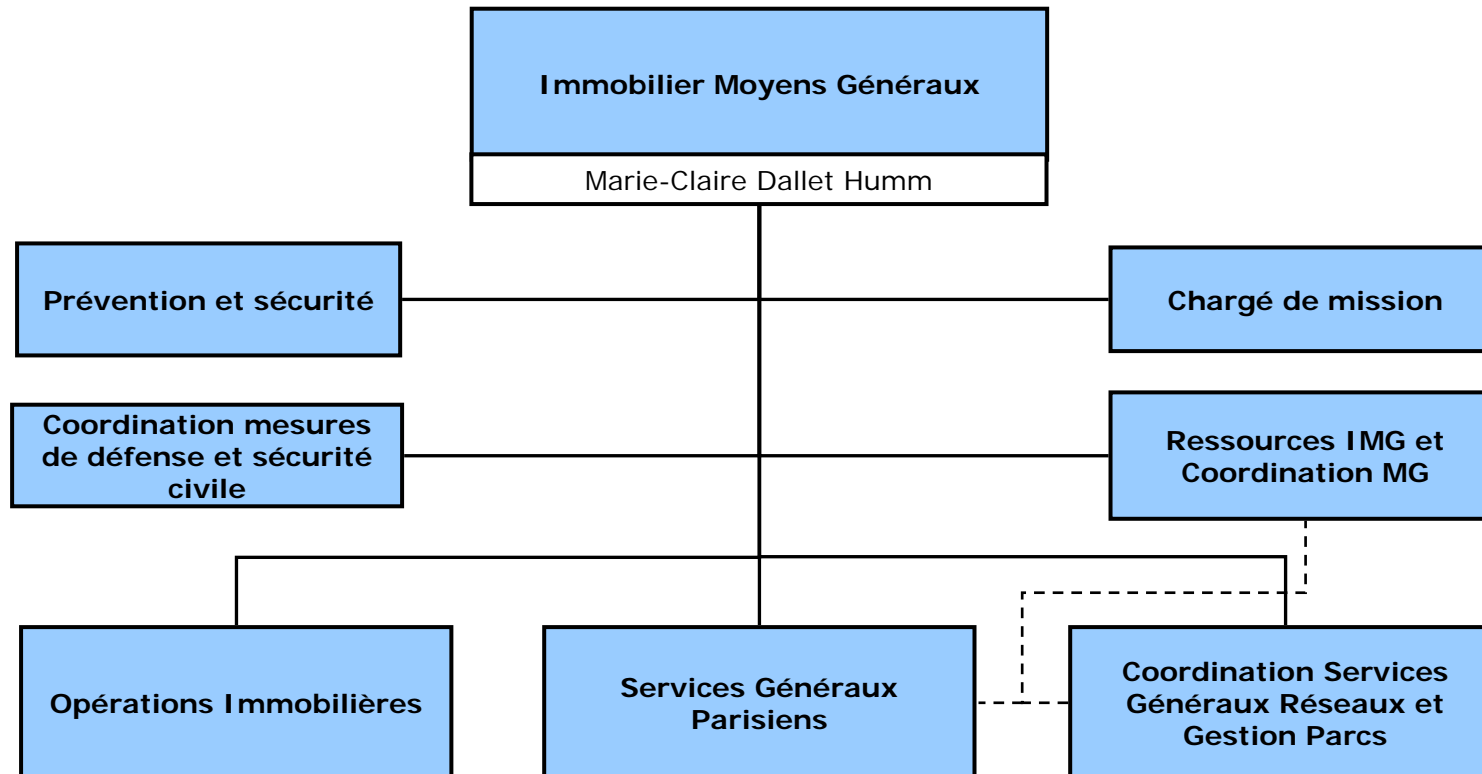

# Immobilier Moyens Généraux

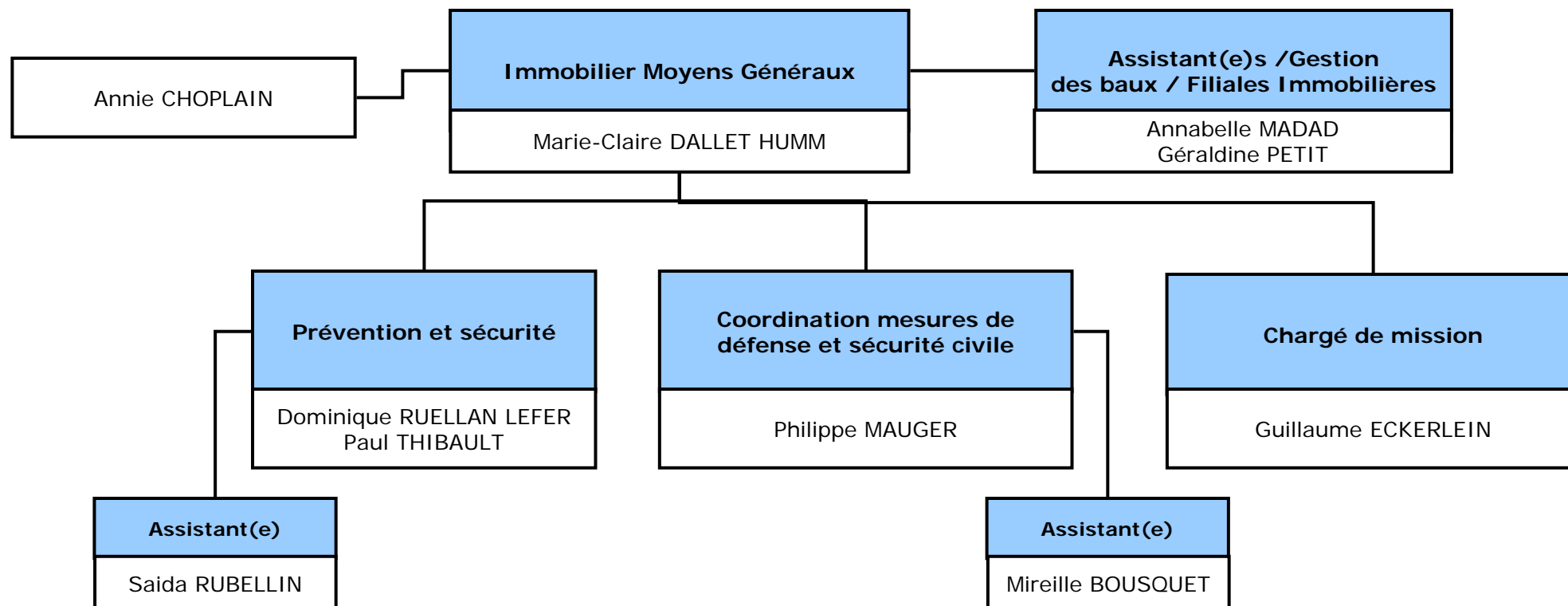

# Immobilier Moyens Généraux

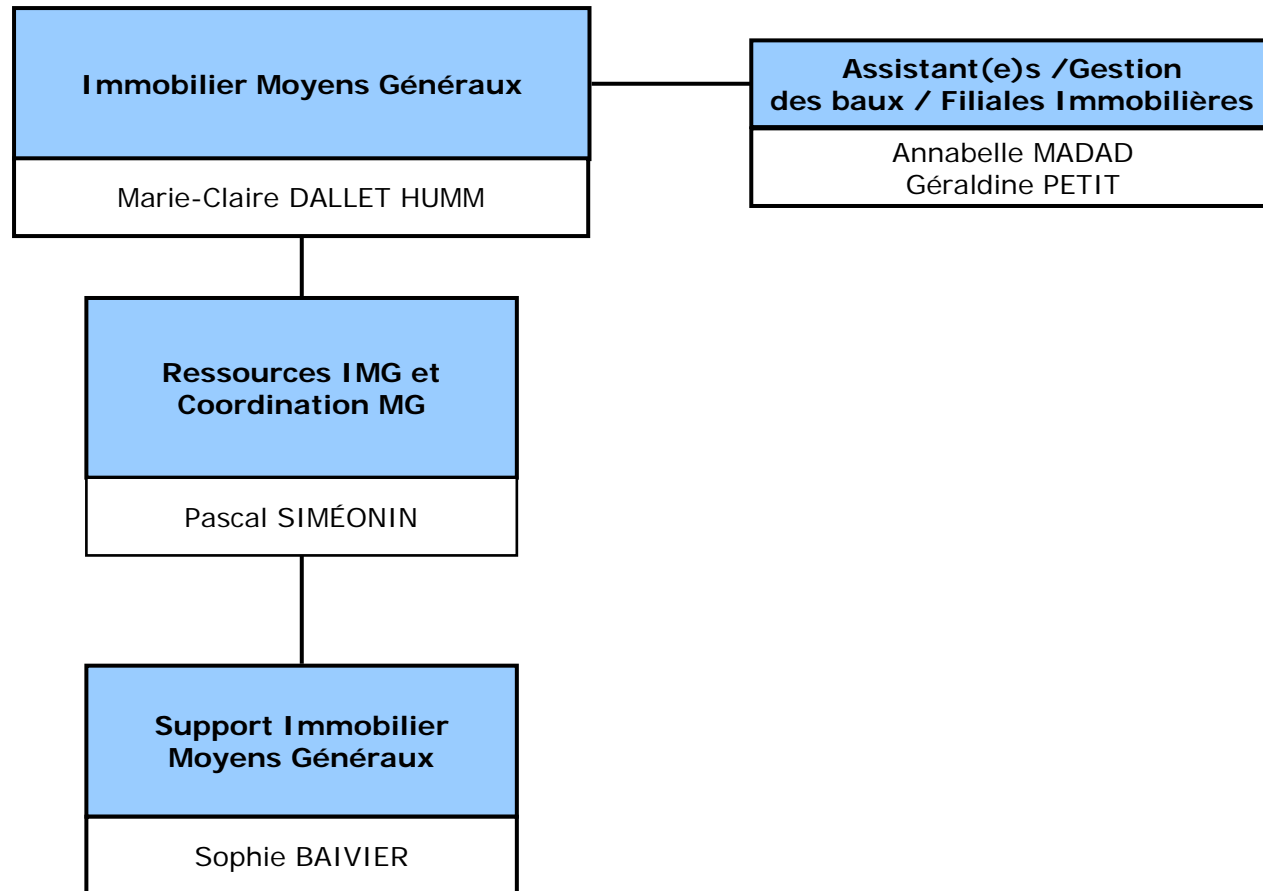

# Immobilier Moyens Généraux

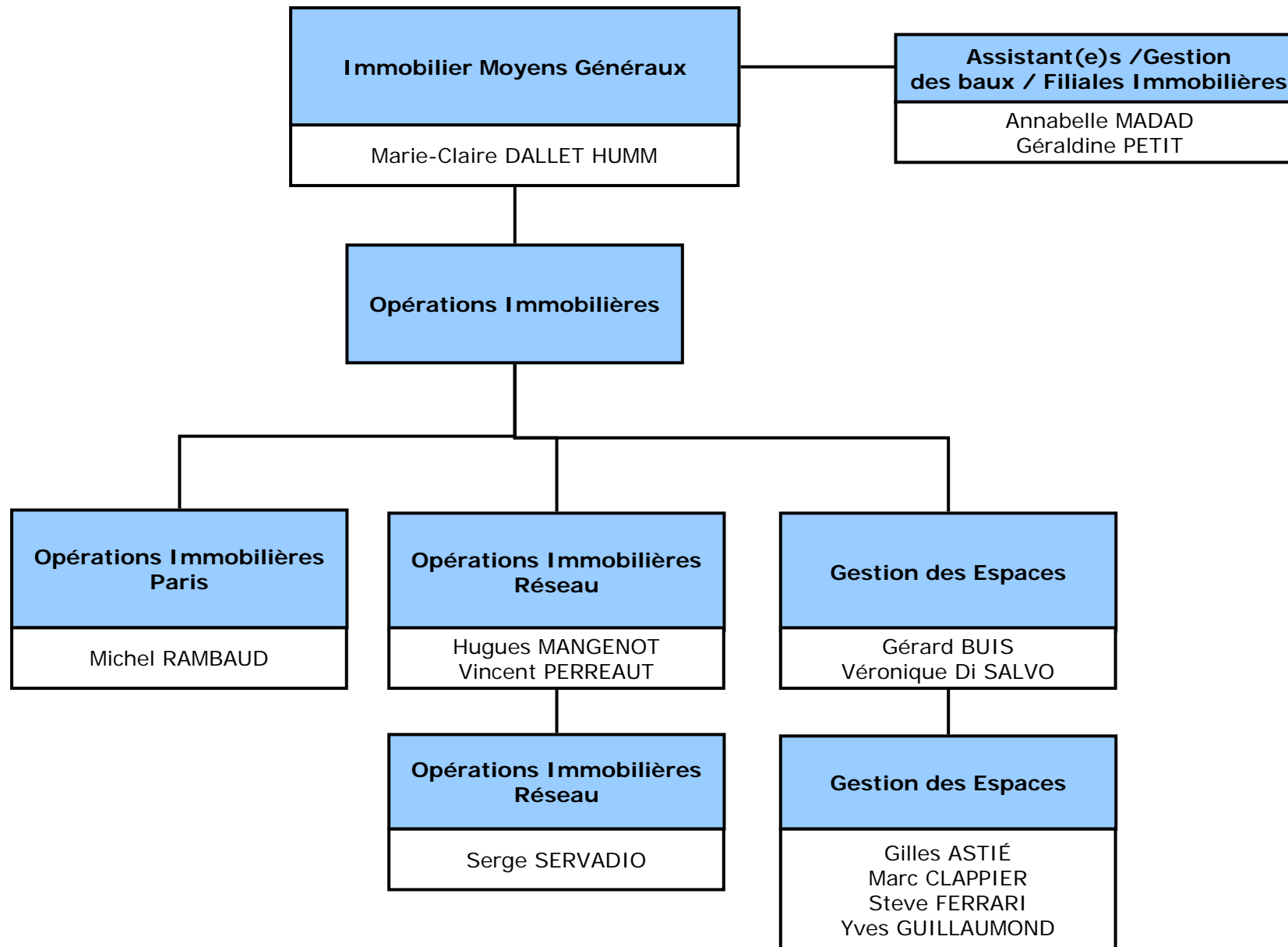

# Immobilier Moyens Généraux 1/6

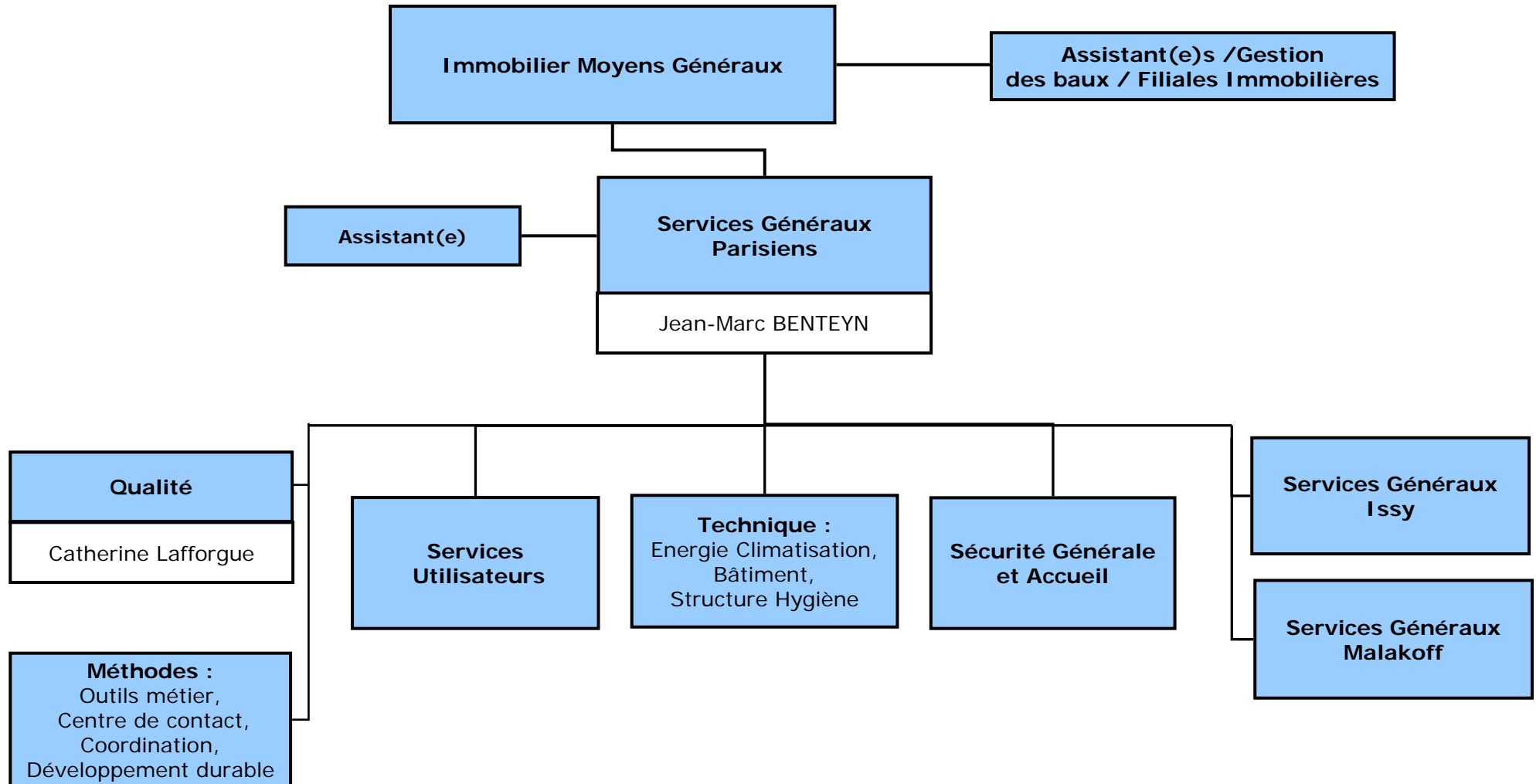

# Immobilier Moyens Généraux 2/6

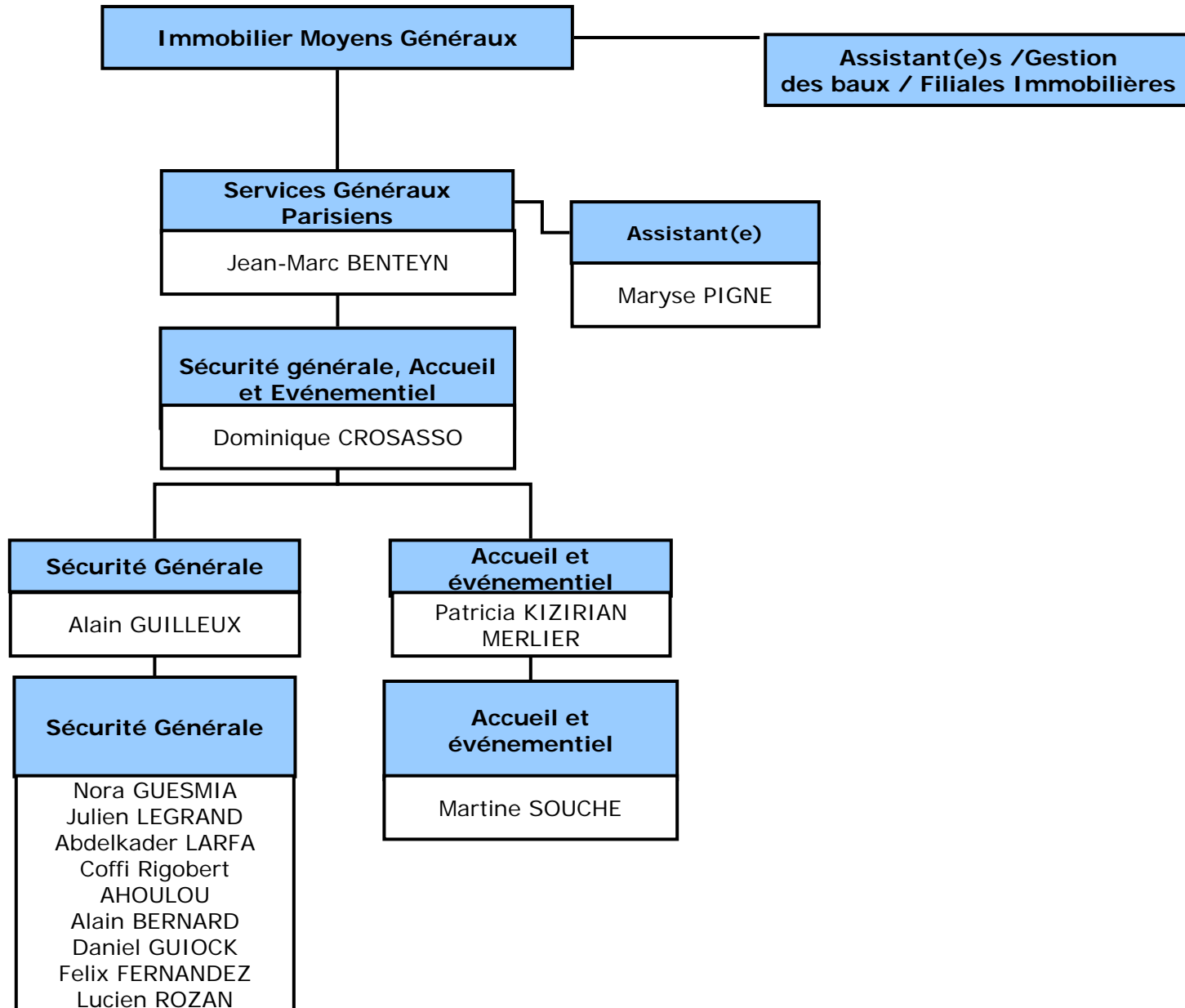

# Immobilier Moyens Généraux 3/6

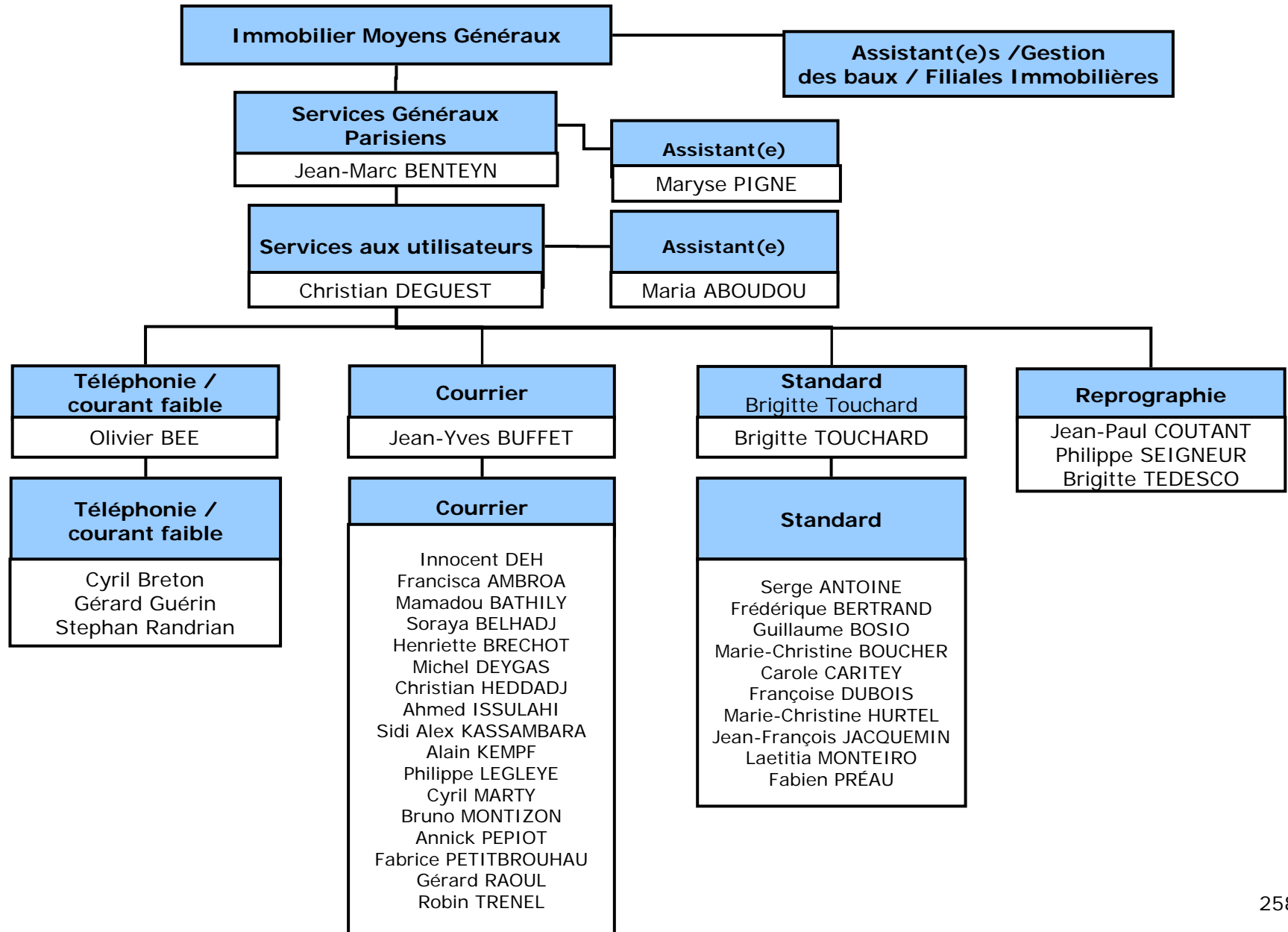

# Immobilier Moyens Généraux 4/6

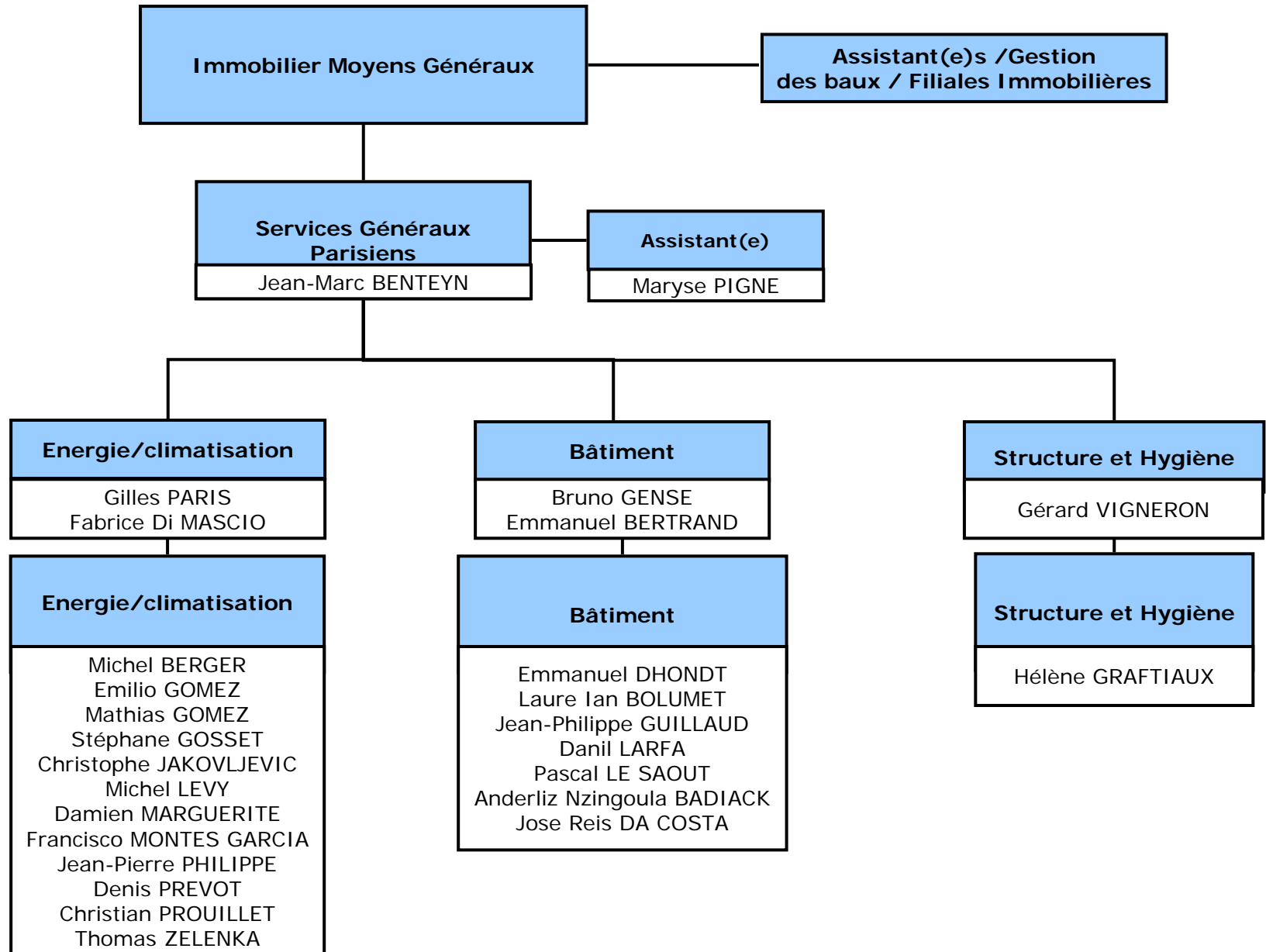

# Immobilier Moyens Généraux 5/6

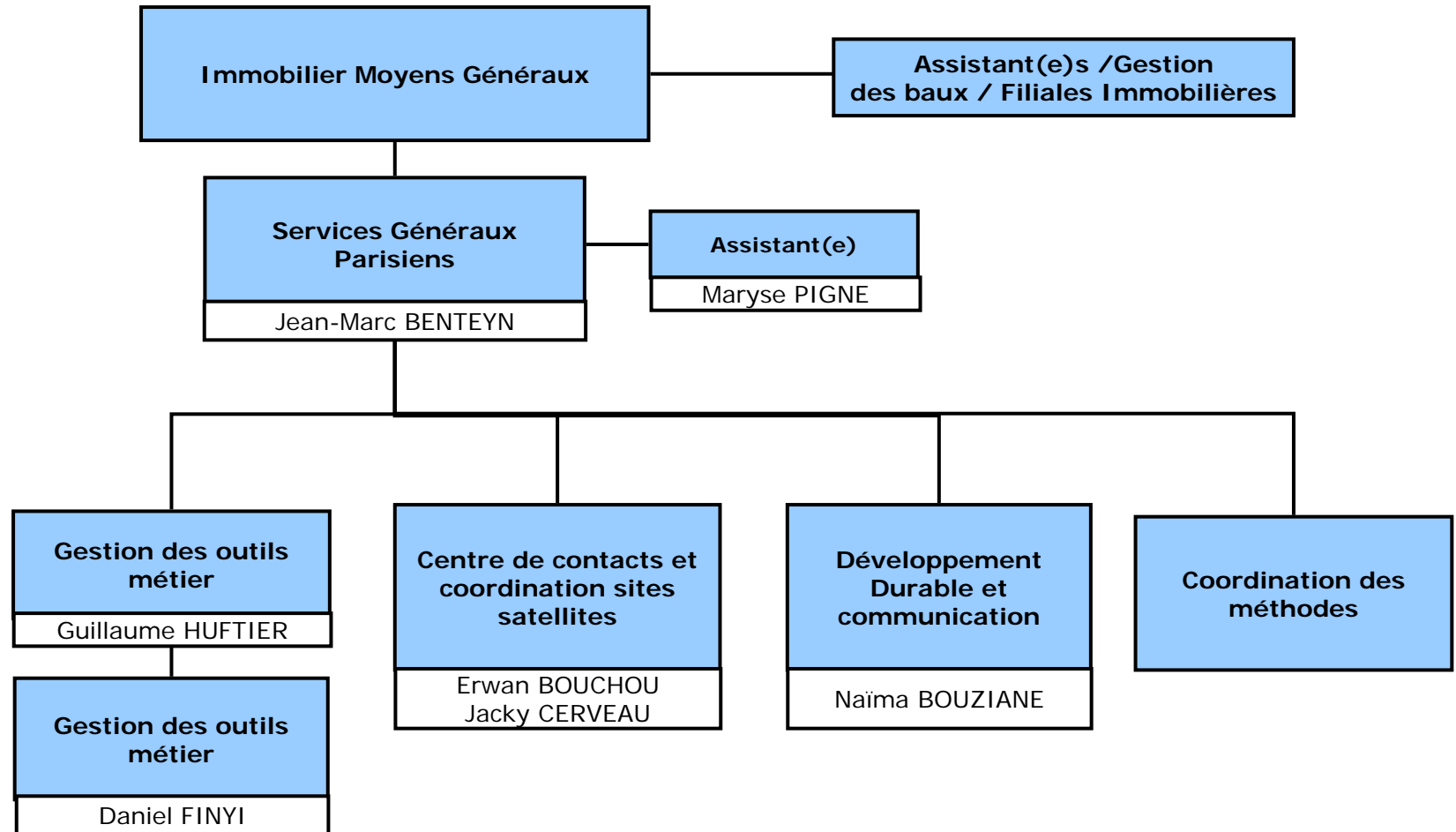

# Immobilier Moyens Généraux 6/6

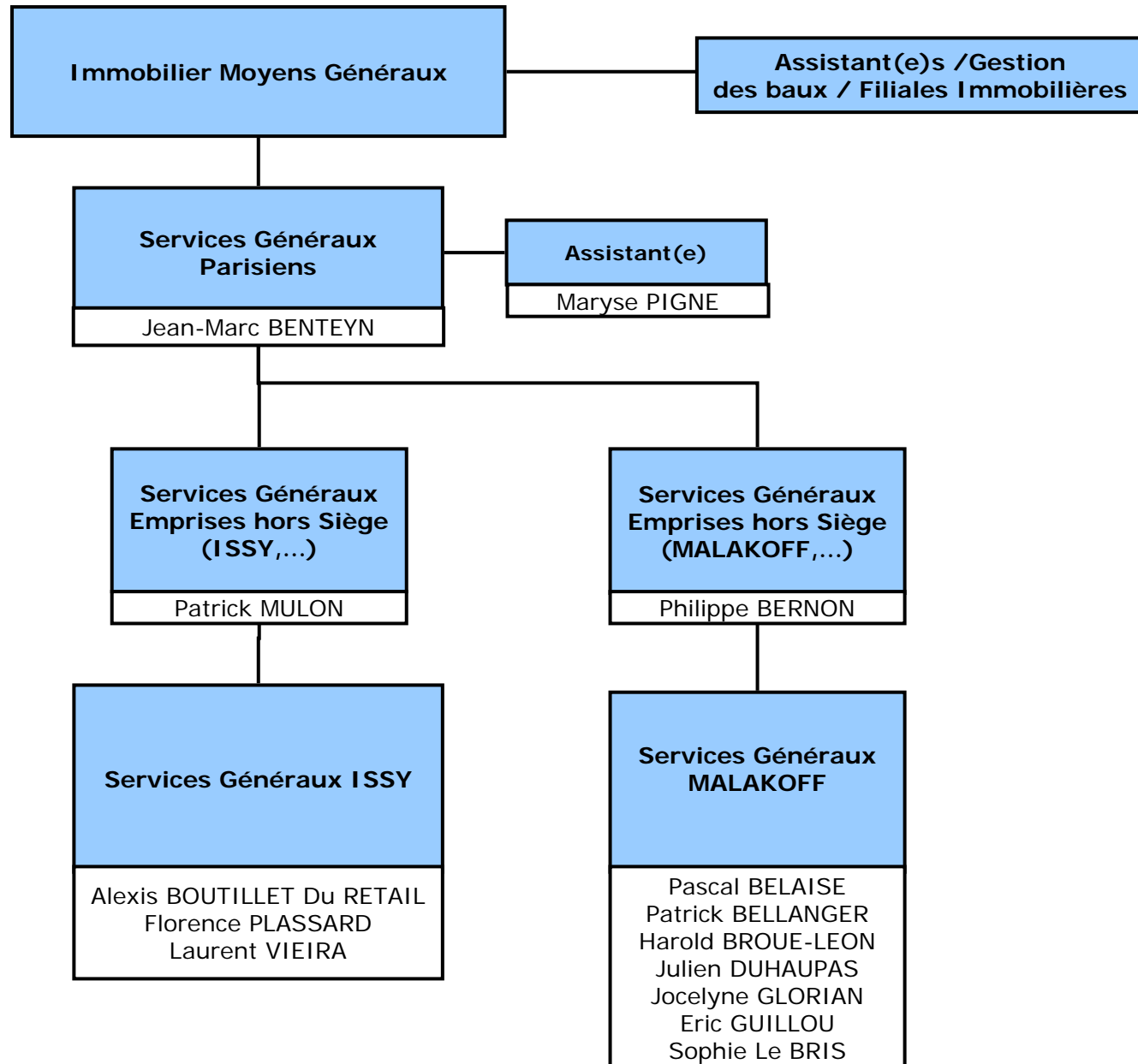

# Immobilier Moyens Généraux

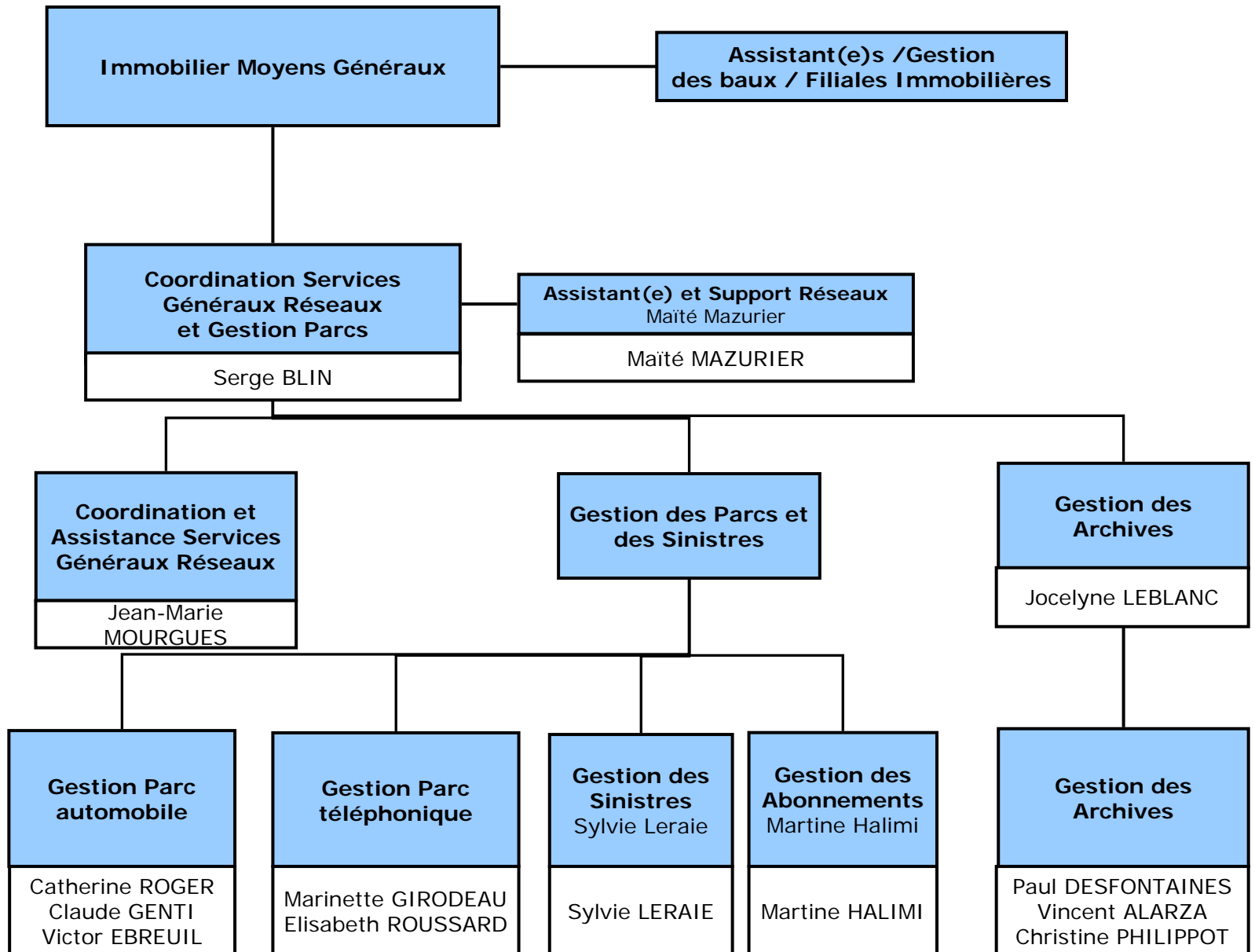

# Positionnements des collaborateurs de France Télévisions par domaine

---

- Marketing & Communication
- Antennes, Programmes, Information & Sports
- Moyens des Antennes
- Technologies et Fabrication
- Réseaux régionaux
- Gestion
  - Finance
  - Ressources Humaines
  - Immobilier et Moyens Généraux
  - Juridique
  - Achats hors Programmes
  - Process & Organisation
- Présidence

# Juridique

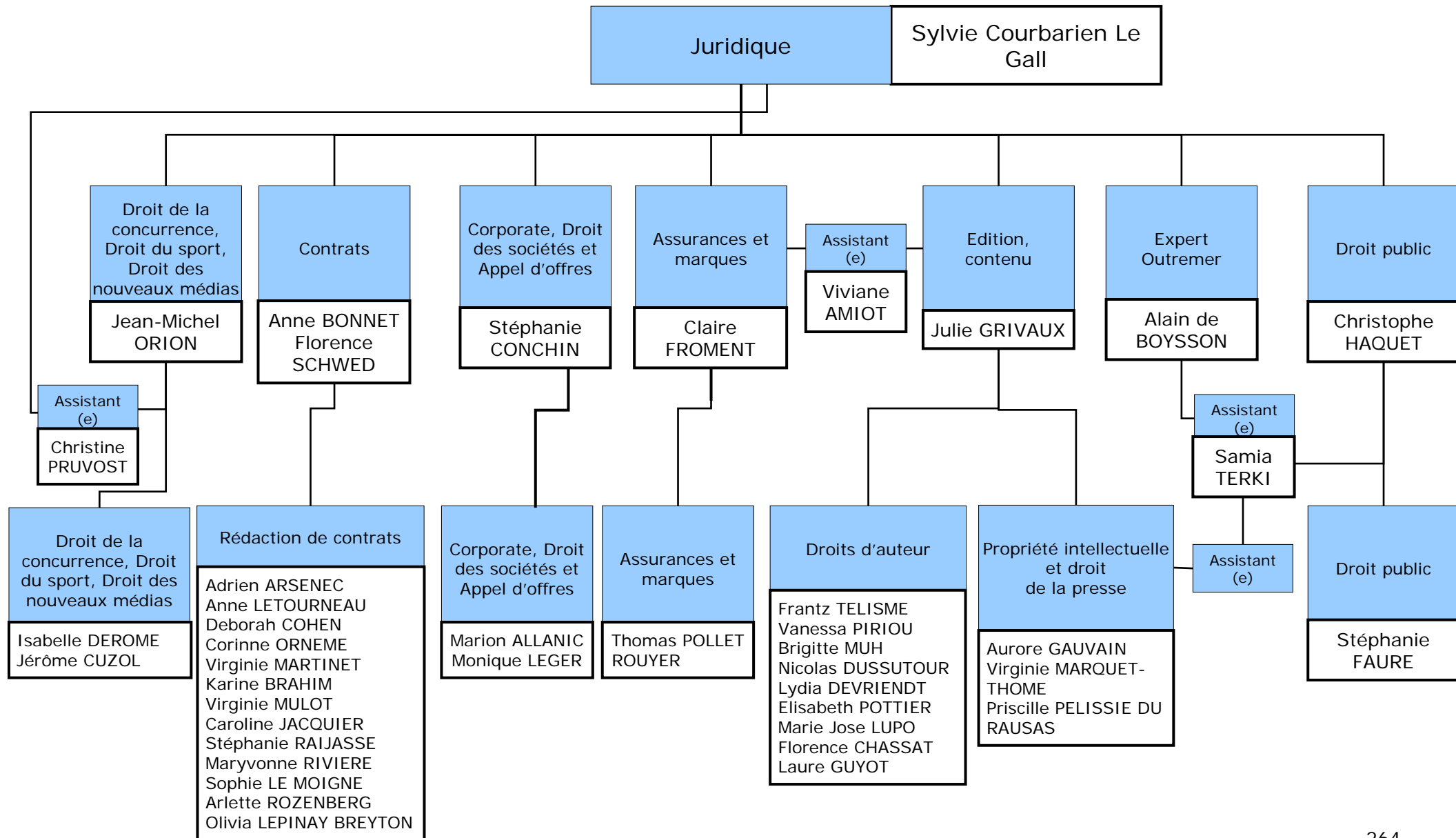

# Positionnements des collaborateurs de France Télévisions par domaine

---

- Marketing & Communication
- Antennes, Programmes, Information & Sports
- Moyens des Antennes
- Technologies et Fabrication
- Réseaux régionaux
- Gestion
  - Finance
  - Ressources Humaines
  - Immobilier et Moyens Généraux
  - Juridique
  - Achats hors Programmes
  - Process & Organisation
- Présidence

# Achats hors Programmes

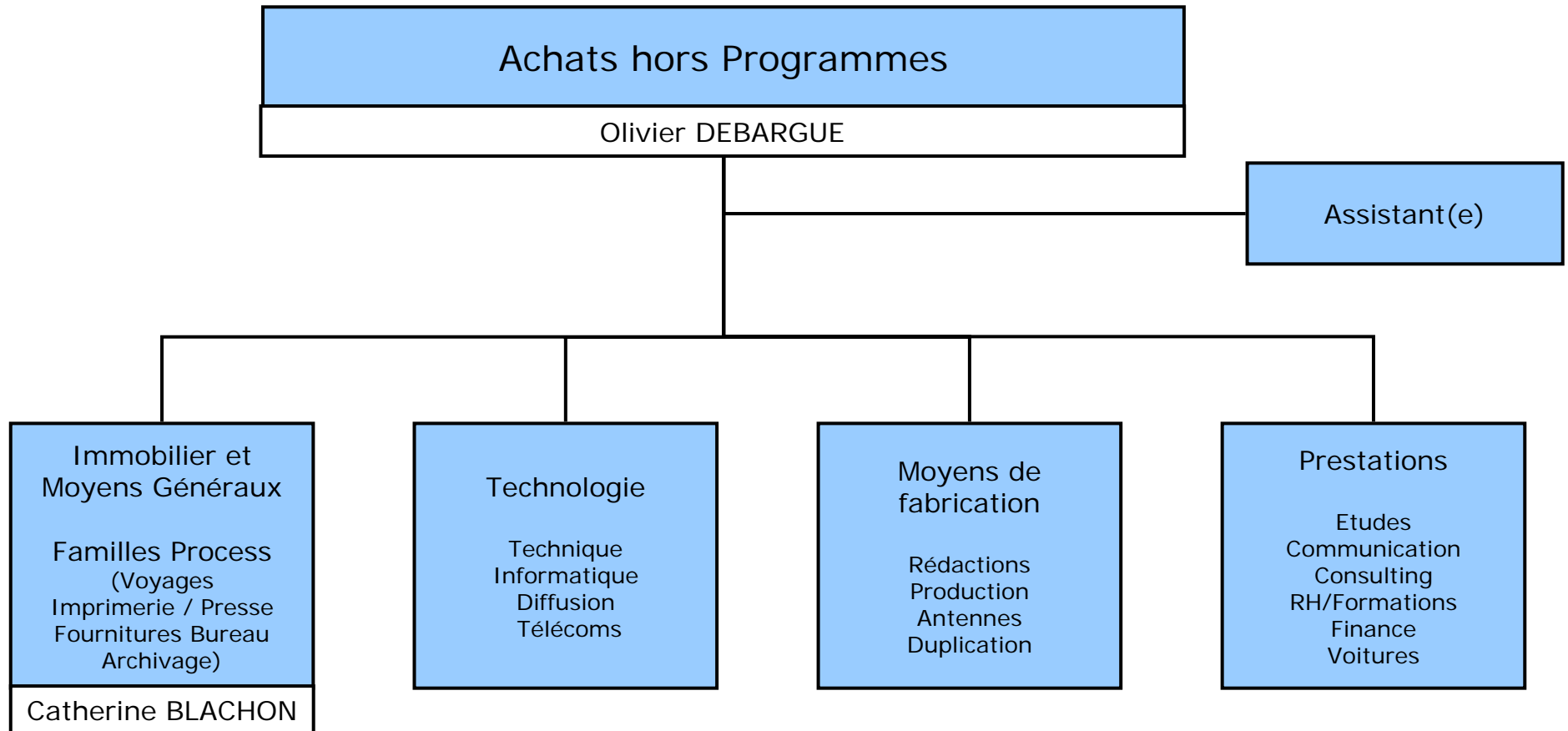

# Positionnements des collaborateurs de France Télévisions par domaine

---

- Marketing & Communication
- Antennes, Programmes, Information & Sports
- Moyens des Antennes
- Technologies et Fabrication
- Réseaux régionaux
- Gestion
  - Finance
  - Ressources Humaines
  - Immobilier et Moyens Généraux
  - Juridique
  - Achats hors Programmes
  - Process & Organisation
- Présidence

# Process & Organisation

---

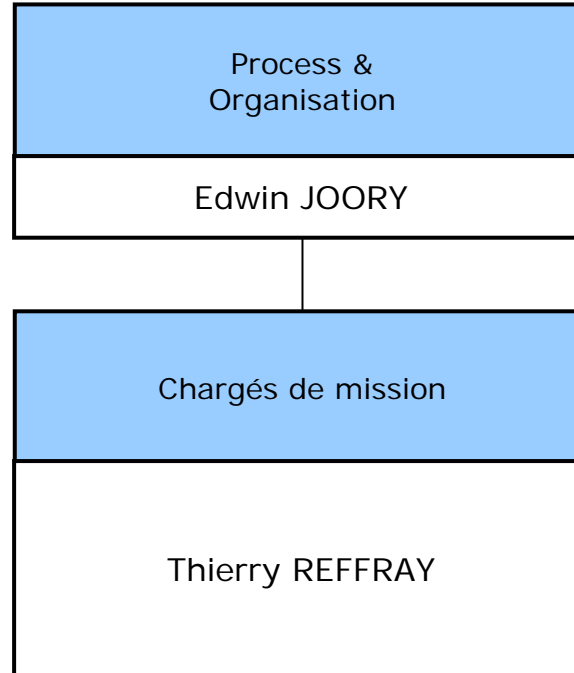

# Positionnements des collaborateurs de France Télévisions par domaine

---

- Marketing & Communication
  - Antennes, Programmes, Information & Sports
  - Moyens des Antennes
  - Technologies et Fabrication
  - Réseaux régionaux
  - Gestion
- Présidence

# Positionnements des collaborateurs de France Télévisions par domaine

---

- Marketing & Communication
- Antennes, Programmes, Information & Sports
- Moyens des Antennes
- Technologies et Fabrication
- Réseaux régionaux
- Gestion
- Présidence

-Présidence

-Secrétariat Général

# Présidence

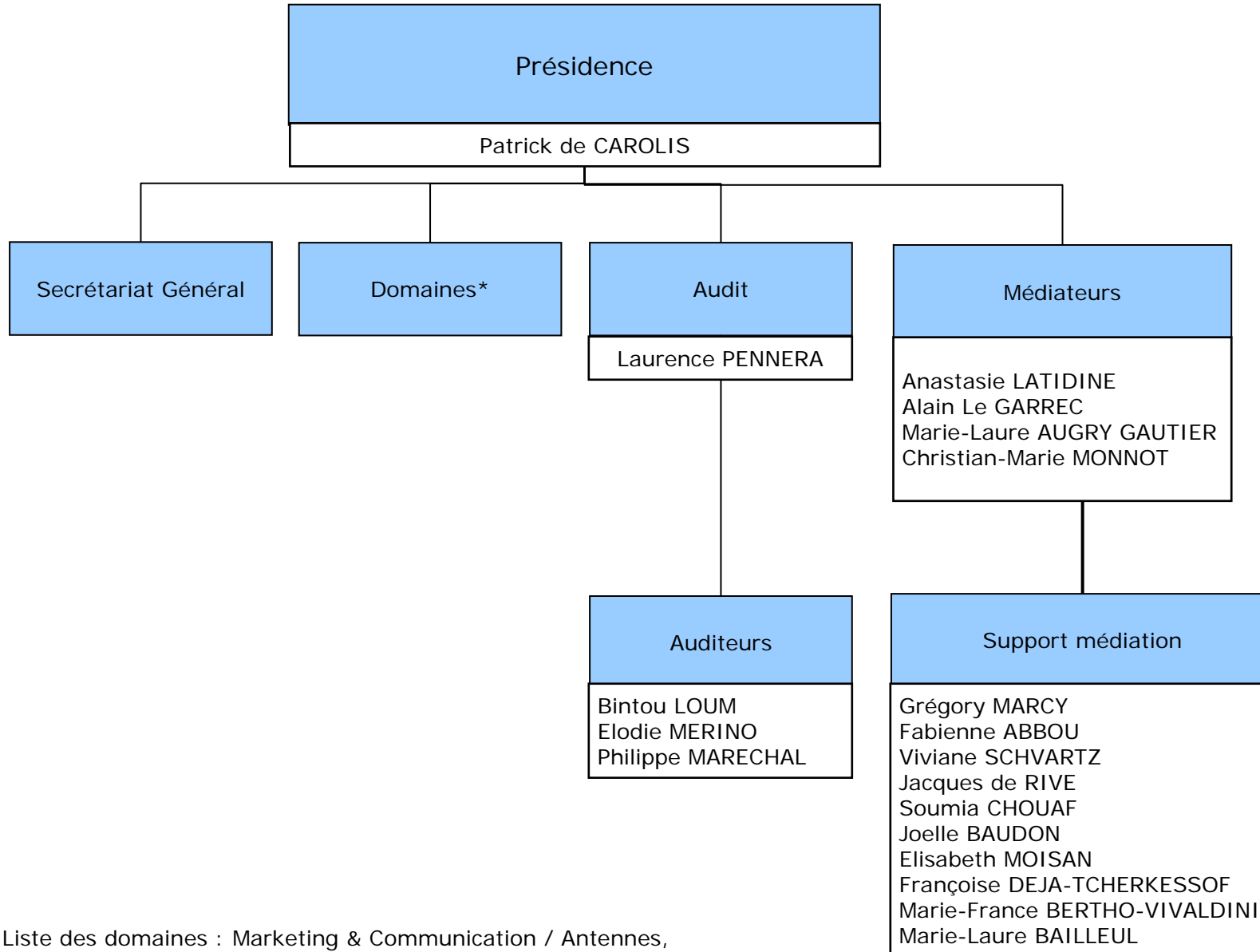

\* Liste des domaines : Marketing & Communication / Antennes, Programmes & Informations / Technologies et Fabrication / Réseaux régionaux / Gestion

# Positionnements des collaborateurs de France Télévisions par domaine

---

- Marketing & Communication
- Antennes, Programmes, Information & Sports
- Moyens des Antennes
- Technologies et Fabrication
- Réseaux régionaux
- Gestion
- Présidence
  - Présidence
  - Secrétariat Général

# Secrétariat général

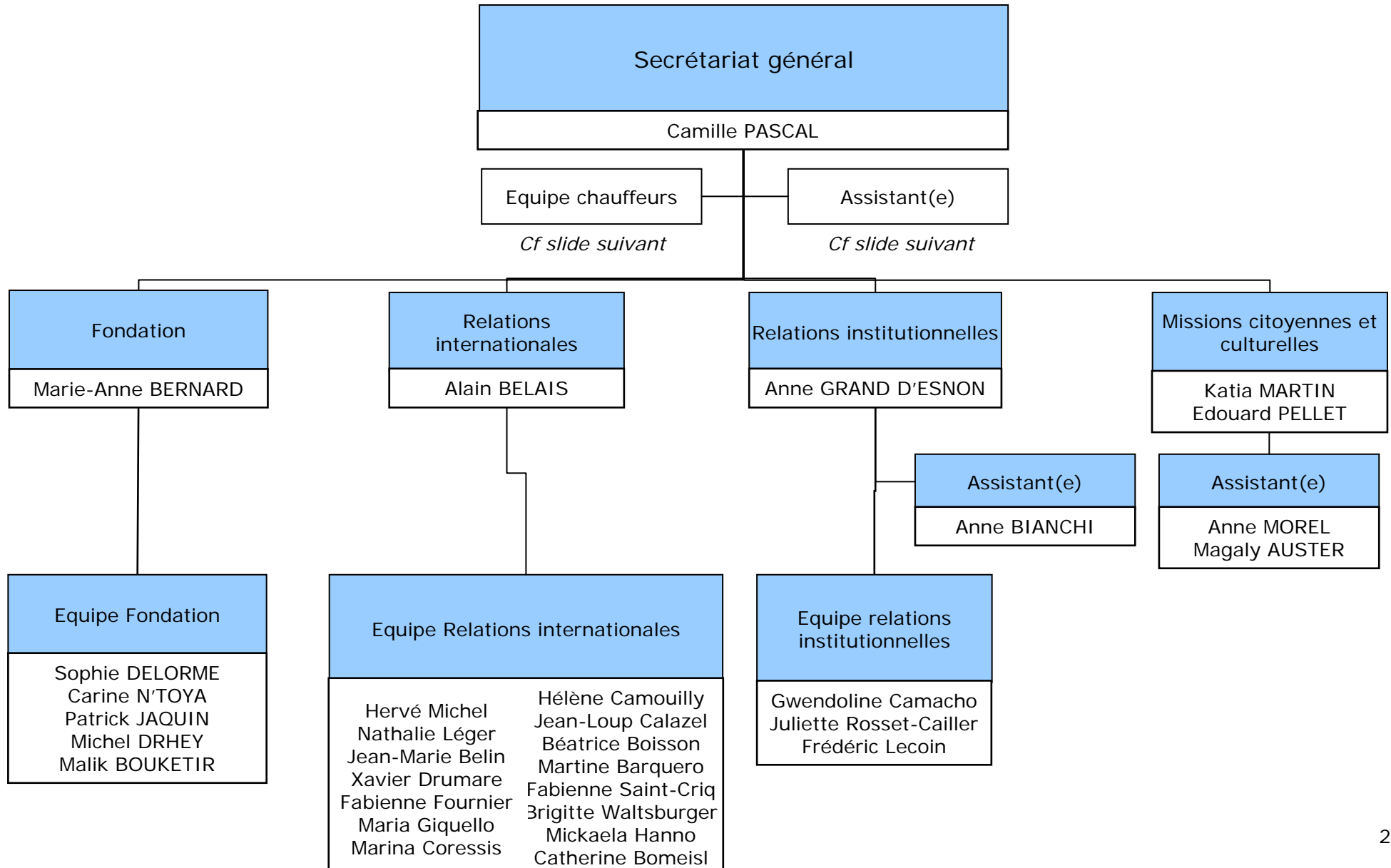

# Secrétariat général

